

81054

N.  
96

à la Mémoire

DE

BERTON

CHÉRUBINI

HABENECK

MESSE

DE

REQUIEM

PAR

G. M. Ernest Deldevez

OP. 7.

*Parties de Chant séparées*  
Prix net 3<sup>f</sup>

*Partition de Chant.*  
Prix net 7<sup>f</sup>

*N° 1, Introit pour Voix d'Hommes*  
Prix : 3<sup>f</sup>

PARIS, chez S. RICHALDT, Boulevard Poissonnière, 26, au 1<sup>er</sup>

17  
2016  
34

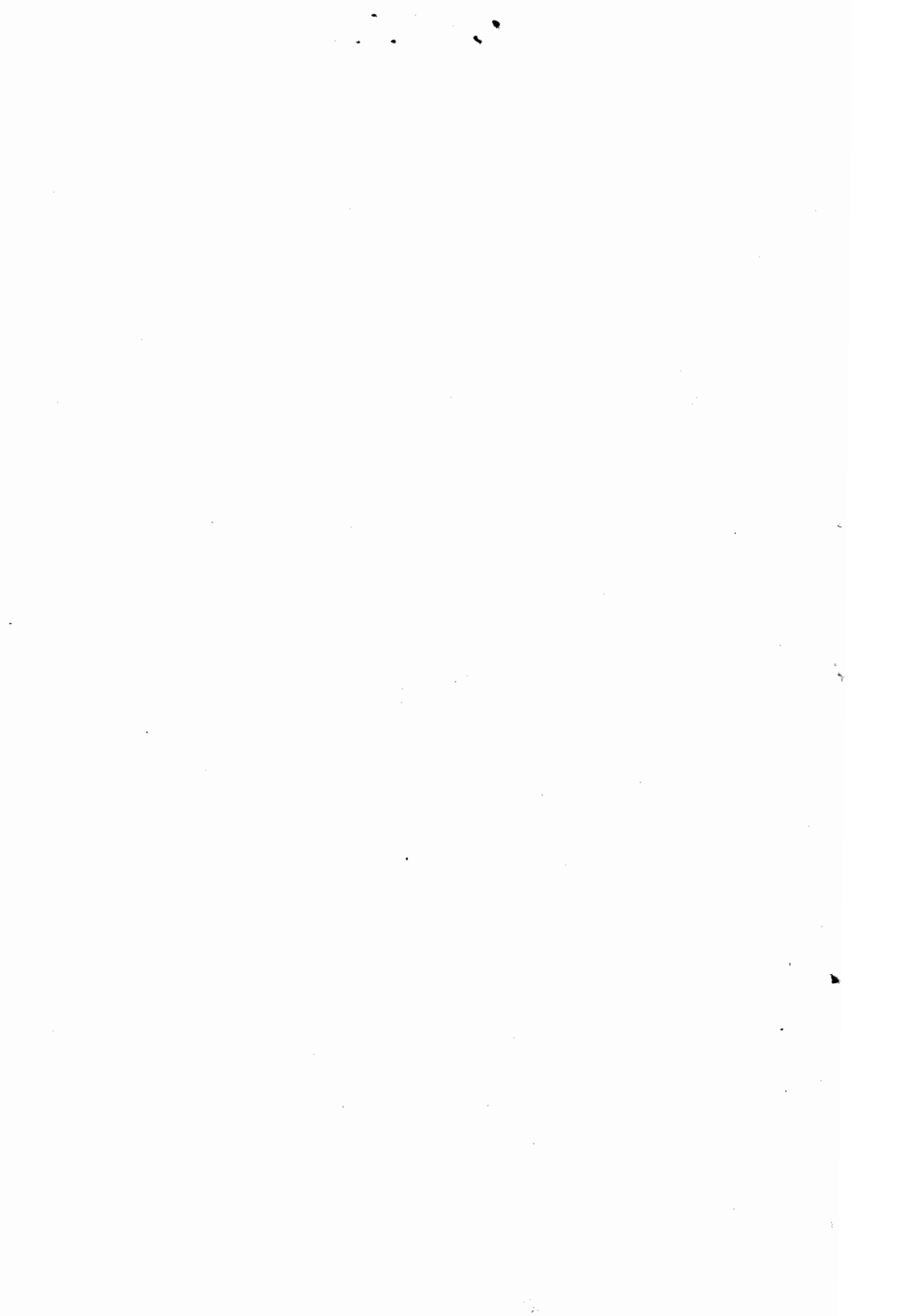

(1)

# MESSE DE REQUIEM.

N<sup>o</sup> 1.

E. DELDEVEZ.

## INTROITUS - KYRIE.

Op. 7.

Moderato sostenuto. (Met: 76=♩)

SOPRANI.

CONTRALTI.

TENORI.

BASSI.

Moderato sostenuto. (Met: 76=♩)

ORGUE

ou

PIANO.

*p* sotto voce. >

Re-qui-æm æ-ternam do-na-e-is, Domine,

*pp* *f* *p* > *ere:*

*mf* Requiem ae - ternam do - na e - is, *dim:* Domi - ne,

*mf* Requiem ae - ternam do - na e - is, *dim:* Domi - ne,

*mf* Requiem ae - ternam dona e - is, *dim:* Domi - ne,

*mf* do - na e - is, Do - mi - ne, *dim:* sotto voce. Re - qui - em aeternam

*mf* Re - qui - em aeternam do - na e - is, *dim: p*

*mf* Re - qui - em aeternam dona e - is, *dim: p*

*mf* Re - qui - em aeternam dona e - is, *dim: p*

*mf* dona e - is, Domi - ne, do - na e - is, Do - mi - ne, *dim: p*

*mf* *dim:* *p*

The second system of the musical score continues the vocal and piano parts. The lyrics are: "Requiem aeternam dona eis, Requiem aeternam dona eis, Requiem aeternam dona eis, dona eis, Domine, dona eis, Domine". The piano part includes a section marked "cresc:" (crescendo) and ends with a piano section marked "p". Dynamics include mezzo-forte, piano, and decrescendo.

19

Tenors divisés.

20 *p* *crese:*

Te - de - cet hym - - nus De - - us in Si -

1<sup>a</sup> *p* *crese:*

Basses divisées.

2<sup>a</sup> *p* *crese:*

de - cet hym - nus De - us in Si -

*p* *crese:*

*f* *ff* *pp* *crese:* <

Ei - ti - bi red - de - tur votum in Je - ru - sa - lem

*f* *ff* *pp* *crese:* <

- ou ti - - bi red - de - tur votum in Je - ru - sa - lem

*f* *ff* *pp* *crese:* <

- ou ti - - bi red - de - tur votum in Je - ru - sa - lem

*f* *ff* *pp* *crese:* <

- ou ti - - bi red - de - tur votum in Je - ru - sa - lem

*f* *ff* *pp* < *crese:*

Soprani. *ff*  
ex - au - di ex - au - di ex - au -

Contralti. *ff*  
ex - au - di ex - au - di

Tenori. *ff*  
ex - au - di ex - au - di ex -

Bassi. *ff*  
ex - au - di ex - au - di ex -

*ff con fuoco.*

3 5 3 3    3 3 3 3    3 3 3 3

*sempre ff*  
- di ora - ti\_o - nem me - - am ad te - - ad te -

*sempre ff*  
o - ra - - ti\_o - nem me - - am ad te - - ad te -

*sempre ff*  
- au - di ora - ti\_o - nem me - - am ad te - - ad te -

*sempre ff*  
- di o - ra - - ti\_o - nem me - - am ad te - - ad te -

*sempre ff*

Ped: ■

*p* *pp* *dim: sempre.* *tacet.*

om - nis om - nis ca - ro ve - ni - et

*p* *pp* *dim: sempre.*

om - nis om - nis ca - ro ve - ni - et ve - ni -

*p* *pp* *dim: sempre.*

om - nis om - nis ca - ro ve - ni -

*p* *pp* *dim: sempre.*

divis. om - nis om - nis ca - ro ve - ni -

*pp* *dim: sempre.*

om - nis om - nis ca - ro ve - ni -

*pp* *pp*

et.

et.

et.

et.

*pp* *pp*

etése:

*sf dim:*

Un poco più mosso.  
Soprani Soli.

sotto voce.  
Ky - ri - e e - le - i - son, ky - ri - e e - le - i - son,

**P** Un poco più mosso.

**pp**  
Chris - - - te e - le - i - son, e - le - i - son,

Sop: **sf** Ky - - ri - e Ky - - ri - e

Cont: **sf** Ky - - ri - e Ky - - ri - e

Ten: **mf** e espress: molto. **dim:** Ky - - ri - e Ky - - ri - e

Christe e - le - i - son e - le - - i - son!

Bassi, sotto voce: Ky - ri - e e - le - i - son! Ky - ri - e e - le - i - son!

espress: **sf**

*f* Ky - ri e e - le - ison *p*  
*f* ky - ri e e - le - ison *p*  
*crese:* Chris - te e - le - i - son e - le - i - son *dim: p*  
 Chris - - - te e - le - i - son e - le - i - son *dim:*

*mf* Kyri - e e - le ison e - le - - i - son *dim:*  
*mf* Kyri e e - le - - i - son *dim:* *p*  
*crese:* Kyri - e e - le ison *dim:* *p*  
 divisés, e - le - i - son e - le - - i - son e - *p*  
*mf* Ky - ri e e - le - ison Ky - ri e e - le - - ison e - *dim:*  
*p marcato.* *crese:* *dim:*

*sf dim: > p*  
Chris - te!

*morendo.* *sf dim: > p*  
le - i - son Chris - te!

*morendo.*  
le - i - son e - le - i - son

*morendo.*  
le - i - son e - le - i - son!

*morendo.*  
le - i - son e - le - i - son!

*morendo.* *Tempo 1<sup>o</sup>*  
*p* *erese: f p*

*f p f p pp f*

N° 2.

DIES IRÆ.

All<sup>o</sup> moderato. (66=0)

SOPRANI.

TENORI.

BASSI.

attac: **ff**

Di - es i - ræ

All<sup>o</sup> moderato. (66=0)

ORGUE

ou

PIANO.

attac: **ff**

Di - es il - la sol - vet se - - clum in fa - vil - la tes - -

Di - - es il - la solvet seclum in fa - vil - la

te Da - - - vid cum si - - bil - - la cum si bil -  
testè Da - vidtes - - - tè Da - - vide cum si - bil

*f*  
*atm:*

- la Di - es i - -  
- la Di - es i - rae Di -  
Di - es il - la

*f*  
*attac: f*  
*attac: f*  
*p*  
*crese:*

- rae Di - - es il - - la sol - - vet  
- - - es il - la sol - vet se - clum in fa - vil - - la  
sol - - vet se - - - clum in fa - vil - la tes - -

*crese:*

se - cum in fa - vil - la.  
 testè Da - vid tes - tè Da - vid cum Si - bil -  
 - tè Da - vid cum Si - bil - la cum

*ff*  
 en 8<sup>ve</sup>

divisés. *ff*  
 tes - tè Da -  
 la.  
 Si - bil - la. *ff* tremolo. quan - tus  
 dim: *p* en pressant le mouv<sup>t</sup> peu à peu,  
*ff*

- vid cum Si - bil - la. divisés.  
 divisés. quan - tus tre - mor est  
 tre - mor est fu - tu - rus, quan - tus tremor est  
 jusqu'au signe. ⊕

sempre *ff*

tes - - te Da - vid cum - Si -

fu - tu - - - rus, quan - do Ju - dex est ven -

fu - tu - - - rus, *tremolo.*

- bil - - - la..

- lu - rus con fuoco. cuncta strictè discussu -

est ven - lu - rus cunc - ta stric - tè dis - cussu -

*tremolo.*

con fuoco. *fp fp fp fp*

con fuoco.

- rus est ven - lu - rus cunc - ta stric - tè dis - cussu -

- rus *tremolo.* *fp fp fp*

cuncta strictè discussu -

*fp*

(84=0)

**ff**

Sop: divi. Tu - - - ba mi - rum spar - - - - gens so - num

Tenori.

- rus

**ff** Tu - - - ba mirum

Bassi.

**ff**

- rus

Tu - - - ba mirum spar - - - - gens

(84=0)

**fff** trem:

Ped:

**f** **p** **f** **p** **crese: molto.**

per se - - pul - - chra

**crese: molto.**

per se - pul - chra

**crese: molto.**

spargens so - num per se - pul - chra re - gi - o - num

**dim:** **p** e **crese: molto.**

so - num per se - pul - chra re - - gi - o - - - num

**dim:** **p** e **crese: molto.**

**dim** - - - - **p** - - **pp**

**crese:**  
**trem:**

19 *sotto voce.* *coupé.*  
 Tenori. et na - tu - - ra,  
 20  
 1<sup>a</sup> *coupé.*  
 Bassi. pe - - bit  
 2<sup>a</sup> *sotto voce.*  
 et na - tu - -

*crese:* *p*

*p* *crese:* *sf* *p*  
 Cum re\_sur - get cre\_a - tu - ra,  
*p* *crese:* *sf* *p*  
 Cum re\_sur - get cre\_a - tu - ra,  
*p* *crese:* *sf* *p*  
 Cum re\_sur - get cre\_a - tu - ra,  
*coupé.* *crese* *sf* *p*  
 ra Cum re\_sur - get cre\_a - tu - ra,

*crese:*  
*tremolo.* *mf* *p*  
*crese:*

*f* *dim: p*

Ju - di - can - ti - res - pon - su - ra.

*f* *dim: p*

Ju - di - can - ti - res - pon - su - ra.

*f* *dim: p*

Ju - di - can - ti - res - pon - su - ra.

*f* *dim: p*

Ju - di - can - ti - res - pon - su - ra.

*f* *p* *p*

*dol:*

Li - - - ber

*dol:*

scrip - - - tus

*p*

*dol: Solo.*

*dol:* *dim:*  
In quo to  
pro fe-re-tur

*pp* *sempre.*

*exp: molto e cresc:*  
-tun- con-ti-ne-tur Un-dè mun-  
*cresc: sf*

*p* *dol:* *dim: sempre.*  
-dus mun-dus ju-di-ce  
*dim: p p dim: sempre*

1<sup>o</sup> Le double plus lent.

Tenori. tur. *pp*

quid quid

1<sup>a</sup> *pp*

Bassi. cum se - de - bit

2<sup>a</sup> *pp*

Ju - dex er - go

Le double plus lent.

*pp*

Tutti. *pp* dol: sempre.

ap - pa - re - bit nil

la - - tet

dol: sempre.

ap - - pa - re - - bit nil

dol: sempre.

ap - pa - re - bit

sempre *pp*

*Più lento.*

*Più lento.*

Piano accompaniment for the first system. The right hand features a melodic line with a *crese:* (crescendo) marking. The left hand provides harmonic support with chords and moving lines. Dynamics include *p* and *pp*. The tempo is *Più lento.*

Four empty vocal staves (Soprano, Alto, Tenor, Bass) with a double bar line at the end, indicating a rest or a break in the vocal line.

Piano accompaniment for the second system. The right hand has a melodic line with dynamics *molto.*, *sp*, *dim:*, and *ff*. The left hand has a bass line with dynamics *pp* and *ff*. The tempo is *molto.*

Andantino. (80 = ♩)

Solo.

*p dol:*

Tenori. Solo. quid sum mi-ser tunc *p*

QUATUOR. Solo. sum mi-ser tunc *p*

Bassi. Solo. sum mi-ser tunc *p*

Andantino. (80 = ♩)

mi ser

*p* cresce: ral: cresce:

cresce:

*p dol:*

dic-tu-rus? quem pa- *p*

dic-tu-rus? quem *p*

dic-tu-rus? quem

cresce:

*p*

cresce:

*p*

cresce:

quem

tunc dic-tu-rus?

*p*

tro - - num ro - - ga - tu - rus, cum - vix  
tro - - num ro - - ga tu - rus, cum - vix  
pa - tro - num ro - - ga tu - rus,  
ro - ga - tu - - rus, cum

*p* *esese:*

jus - - - tus sit se - cu - - rus?  
jus - - - tus sit se - cu - - rus?  
cum vix jus - - - tus  
vix jus - tus

*f* *sempre esese:*

*sf* *pp e expres:*

cum — vix jus — tus sit — se — cu — rus? quid — sum

*sf* *pp e expres:*

cum — vix jus — tus sit secu — rus? quid sum

*sf* *pp e expres:*

sit se — cu — rus? quid sum

*sf* *pp e expres:*

sit se — cu — rus? quid sum

*pp*

*sempre espres:* *esce:*

mi — ser quid sum mi — ser tunc die — tu — rus die —

mi — ser quid sum mi — ser mi — ser

*sf* *dim:*

mi — ser quid sum mi — ser tunc die —

mi — ser quid sum mi — ser mi — ser

*mf*

ere: molto. *f* *p*

- tu - rus? quem pa - - tro - - num ro - - ga -

ere: molto. *f* *p*

quem pa - - tro - - num ro - - ga -

ere: molto. *f* *p*

- tu - rus? quem pa - - tro - - num ro - - ga -

quem patro - num

ere: molto. *f* *p*

*fp* *fp*

- tu - - rus, cum vix jus - tus

*fp* *fp*

tu - - rus, cum vix jus - tus

*fp* *fp*

- tu - - rus, cum vix jus - tus

*p* *fp* *fp*

ro - - ga - tu - rus, cum vix jus - tus

*pp* *fp* *fp*

*p* sit secu - - - rus? *piu p* *dol.* jus - tus sit se - cu *molto rall:*  
*p* sit secu - - - rus? *piu p* jus - tus sit se - - cu *molto rall:*  
*p* sit secu - - - rus? *piu p* jus - tus sit se - - cu *molto rall:*  
*p* sit secu - - - rus? *piu p* sit se - cu *molto rall:*

*fp* *p* *piu p* *molto rall:*

- rus?  
- rus?  
- rus?  
- rus?

*p* *rall:* *pp*

Grave. (46=♩)

Tenori.

Bassi.

CHŒUR.

*ff* Tutti e energico.

dim:

Rex — tremen — — dae ma — — jesta — —

Grave. (46=♩)

*ff*

*en8ve*

dim:

*ff* Tutti e energico.

dim:

*P*

Rex — tre — men — — dae ma — — jes — ta — — tis,

- tis

*sempre ff*

Tenori.

Rex tremen — dae ma — jesta — tis ma — jesta —

*sempre ff*

Rex tremen — dae ma — jesta — tis ma — jesta —

Rex tremen — dae

ma — jesta — tis

Rex tremen — dae ma — jesta —

*sempre ff*

*ff*  
\_ tis Rex tremen\_dae tremen\_dae

*ff*  
\_ tis Rex tremen\_dae tremen\_dae

*ff* *ff* *semp: energico.*  
\_ ta tis Rex tre\_men\_dae tre\_men\_dae tre

*f* *f* *f* *energico.* *ff*

*dim:* *ff*  
ma\_jesta tis Rex tremen\_dae

*dim:* *ff* *ff* *sempre energico.*  
ma\_jesta tis Rex tremen\_dae

*ff* *ff* *semp: energico.*  
\_ men\_dae ma\_jesta tis Rex tre\_men\_dae tre

*dim:* *p* *ff* *semp: energico.* *ff*

tremen - dae ma - jesta - tis, qui, *dim: p*

tremen - dae ma - jesta - tis, qui, *dim: p*

- men - dae tre - men - dae ma - jesta - tis, qui, *dim: p*

Ten: *sotto voce.* Sal - van - do sal - van - do sal - vas *p pp*

Bas: *sotto voce.* Sal - van - do sal - van - do sal - *p pp*

*sost: p dol: p cresc:*

*p* *sotto voce.* gra - tis sal - va me

- vas gra - tis *pp*

Andante sostenuto. (63 = ♩)

Soprani.

Tenori.

Soli.

Bassi.

Soprano solo.

espress:

Re - cor - da - re,

Je - su - pi - e, quod sum cau - sa tu -

- - a - vi - a - ne me per - das - ne me

*f* *p*

per das il - - - la di - - - e.

*cresc: molto e espress: <f dim > p*

il - - - la di - - - e.

*pp cresc: molto: sf dim: P più mosso legato.*

Soprani. *sotto voce e legato.* *Tutti.* *p* *sf*

Tenori. *sf*

Bassi. *sotto voce e legato.*

Quaerens me se dis-ti las

Quaerens me

las-sus Re-de

sotto voce.

mus - ti, Re - de mis - ti, cru cem pas - - sus  
 sotto voce e legato. sotto voce.  
 pas - sus Re - de mis - ti, cru cem pas - - sus  
 mis - ti, cru cem pas - - sus

erese: cru cem pas - - sus Tan - tus la - - bor non  
 erese: cru cem pas - - sus Tan - tus la - - bor non  
 erese: cru cem pas - - sus Tan - tus la - - bor non  
 erese: do.

sil non sil cas dim: sus.  
 sil non sil cas dim: sus.  
 sil non sil cas sus.  
 dim: p e dim: p dolce.

This system contains the first two systems of music. The top system has a vocal line with lyrics "Jus - te jus - te Jus - dex" and a piano accompaniment. The second system continues the piano accompaniment. Dynamics include *p* and *p*.

This system contains the third and fourth systems of music. The top system has a vocal line with lyrics "Jus - te Jus - dex ul - ti - o - nis ul - ti - o - nis" and a piano accompaniment. The second system continues the piano accompaniment. Dynamics include *sf*, *p*, and *sf*.

This system contains the fifth and sixth systems of music. The top system has a vocal line with lyrics "an - te di - em ra - ti - o - nis" and a piano accompaniment. The second system continues the piano accompaniment. Dynamics include *mezza voce*, *p*, and *esese*.

This system contains the seventh system of music, which is a piano accompaniment. It features complex chordal textures and dynamics including *pp*, *sf*, and *esese*.

Do-num fac re-mis-si-o-nis An-te

Do-num fac re-mis-si-o-nis

Do-num fac re-mis-si-o-nis

Dynamic markings: *f*, *dim:*, *p*

di-em An-te di-em

nis An-te di-em

nis An-te di-em

Dynamic markings: *p*, *pp*, *esce:*

di-em ra-ti-o-nis

ra-ti-o-nis

An-te di-em ra-ti-o-nis

Dynamic markings: *esce: molto.*, *p*

Tenor solo.

*espress:*

In - ge - mis - co      tan - quam re - us      Cul - pa

*esese:*

ru - bet      vul - tus me - - us:      *mf*      Sup - pli - can - ti

*cresc:*      *sf*      *mf*

*p* >      *dim:*      *p*      *cresc*

par - - - ce      Canto.      Sup - - - pli -

*p*      *sf*      *p* > *cresc:*

*mf* *molto espress:*      *mf*      *dim:*

- can - ti par - ce      De - us par - ce      De -

*p* >      *mf* *sost:*      *f* *sempre sost:*

us, *energico.*  
*ff*  
B<sup>o</sup> Solo. *Pecc* - - *cat*ri - - *cem* ab - - *solv*is - - *ti*, Et la -  
*ff deciso.* *sempre ff* *sempre ff*  
en sye

legato.  
- *tronem* ex au - *dis* - *ti*. Et la *tronem* ex - - au -  
*ff* *ff*

sotto voce.  
*pp*  
*ff* *pp*  
- *dis* - *ti*. *mi* - - *hi* quoque *spem* de - *dis* - *ti*.

Soprani.  
Tenori. *Tutti. pp*  
*molto espress:* *ereses* *tr* *Pre* - - *ces* me -  
*ereses* *mi* - - *hi* quoque *spem* de *dis* - - *ti*.  
*ereses molto f e ritenuto.* *p* *a tempo e p*

Tutti. *pp*

(57)

Pre - - ces me - - æ non - - sunt di - - gnæ sed -  
- æ non sunt di - - gnæ

tu bo - - nus fac be - ni - - gne, dim  
sed tu bo - - nus fac be - ni -  
bo - - nus fac be - ni - -

sotto voce. *pp* Ne - pe - ren - ni Cre - mer i - - gne  
- gne, Ne - pe - ren - ni Cre - mer i - - gne  
- gne, Ne - pe - ren - ni Cre - mer i - - gne

In - ter o - - ves lo - cum praes - ta, Et ab hae -  
 lu - ter o - - ves lo - cum praes - ta, hae -  
 In - ter o - - ves lo - cum praes - ta.

dis me se - ques - tra, Sta - tu - ens  
 dis dis me se - ques - tra, sotto voce e poco rit: in parte  
 hae - dis me se - ques - tra, Sta - tu - ens in par - te

dex - - tra.  
 dex - - tra.  
 dim: sempre dime rit: *pp*

Maestoso. (56=♩)

CHŒUR.

2<sup>o</sup> Soprani.

**ff** e energico.

Con - fu - ta - tis

ma - le -

Tenori.

**ff** e energico.

Con - fu - ta - - - - - tis ma - le - die - - - - -

Bassi.

**ff** e energico.

Con - fu - ta - - - - - tis ma - le - die - - - - - tis - - - - -

Maestoso. (56=♩)

**ff**

en 8ve

Soprani.

**ff**

- die - tis

2<sup>o</sup> Con - fu - ta - tis

ma - le -

Tenori

- tis Con - fu - ta - - - - - tis ma - le - die - - - - -

Bassi

Con - fu - ta - - - - - tis ma - le - die - - - - - tis

unis. con fuoco.

*dic - tis      con - fu - ta - tis      ma - le - dic - tis      con - fu - ta - tis*

*- tis      con - fu - ta - tis      ma - le - dic - tis      con - fu - ta - tis*

con fuoco.

*con - fu - ta - tis      ma - le - dic - tis      con - fu - ta - tis      ma -*

*ma - le - dic - tis      Flam - mis      a - cri - bus      ad - -*

*ma - le - dic - tis flam - mis flam - mis      a - cri - bus      ad - -*

*- dic - tis      Flam - mis      a - cri - bus      ad - -*

sempre **ff**      sost: e crese:      - - - **ff** e sost:

sempre **ff**      sost: e crese:      - - - **ff** e sost:

sempre **ff**      sost: e crese:      - - - **ff**

crese: sempre.      - - - **ff**

- dic - tis ad - - dic - tis. (les Tenori comptent.)

- dic - tis ad - - dic - tis.

- dic - tis ad - - dic - tis.

*f* *sf dim.*

*f* piena voce. .  
Sop: divisés.  
Vo - - ca me - - - Vo - - - came

*f* piena voce.  
me!  
Bas: divisées.  
Vo - - - ca

*pp*

*p* e legato.

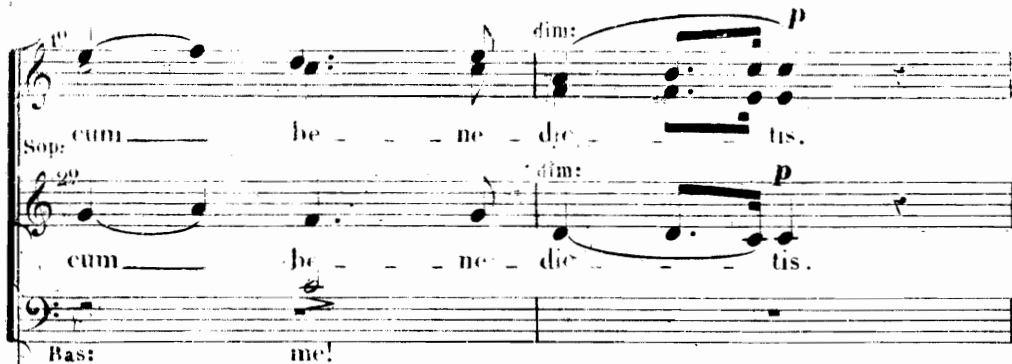

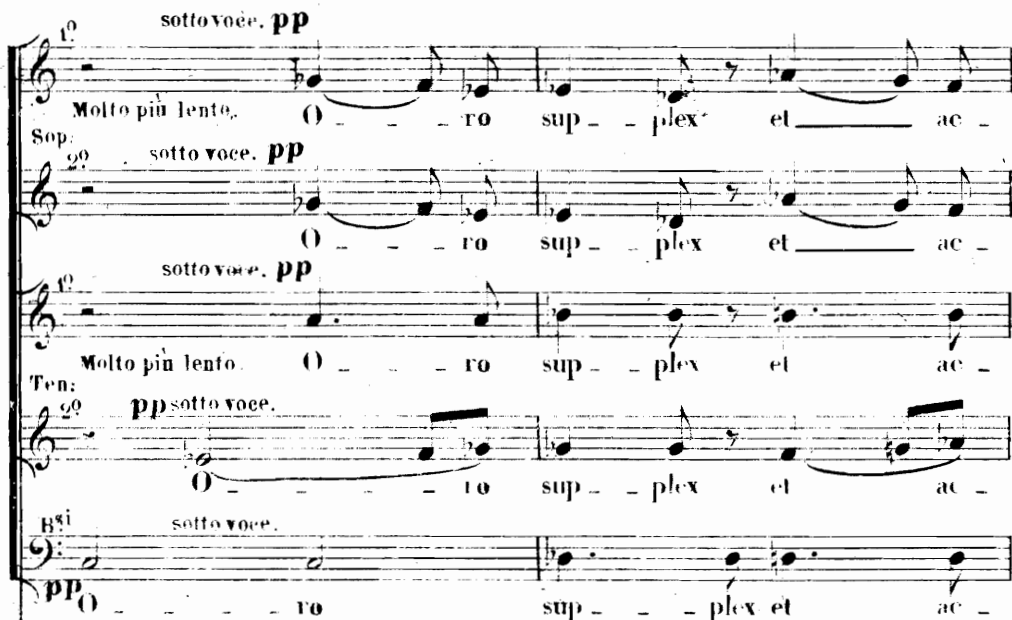

Musical score for Soprano (Sop: 1<sup>o</sup>, 2<sup>o</sup>), Tenor (Ten: 1<sup>o</sup>, 2<sup>o</sup>), and Bass (Bas:). The lyrics are "O - ro sup - plex et ac -". The tempo is marked "Molto più lento." and the dynamics are "sottovoce. pp".

Soprani.

cl - - nis, Cor — con - tri - - tum qua - si

1<sup>o</sup>

cl - - nis, Cor con - tri - - tum qua - si

2<sup>o</sup>  
Tenori.

cl - - nis, Cor con - tri - - tum qua - si

Bassi.

cl - - - nis Cor con - tri - - tum qua - si

espressivo. pp sempre

ci - - nis.

ci - - nis, Ge - re cu - ram me - i fi - - nis.

ci - - nis, Ge - re cu - ram me - i fi - - nis.

ci - - - nis, Ge - re cu - ram me - i fi - - nis.

espressivo morendo.

Larghetto. (46=♩)

Soprani.

Tenori.

Bassi.

Canto e sosten:

*f* La - cry - mo

Larghetto. (46=♩)

espress:

Canto sosten: e cresc:

*f* La - crymo - sa di - - - es

Canto e sosten:

cresc:

*f* La - - cry - mo - - - sa di - - - es

cresc:

- sa

La - crymo - sa di - - - es

cresc: molto.

*ff*  
 il - - la,  
*ff*  
 il - - la, La - cry -  
*ff*  
 il - - la, La - cry - mo - - sa  
*f* *ff tr* *dim:* *>* *mf* *espress:* *sost: il Canto.*

*erese:* *>* *dim:* *p*  
 La crymo - sa di - - es il - - - la, Qua re -  
*erese:* *dim:* *p*  
 - mo - - sa di - es il - - - la, Qua re -  
*erese:* *dim:* *p*  
 La crymo - sa di - - es il - - - la, Qua re -

*erese: molto.* *dim:* *p*  
 en sye

par - ce

*p* > *erese:* *dim:*

par - - ce De - - us.

*sost:* *sempre dim:*

*Più lento.*  
1<sup>a</sup> sotto voce.

*pp*

Pi - - - e Je - su Pi - - - e Je - su

2<sup>a</sup> sotto voce.

*pp*

Pi - - - e Je - su Pi - - - e Je - su

Tenori.

sotto voce.

*p*

La - cry - mo - sa di - - es - - il - la

8<sup>a</sup>

*ppp*

*Più lento.*

*cresce molto*

*sf*

Do - mi - ne Do - mi - ne

*cresce molto* *sf*

*a Tempo* Do - mi - ne Do - mi - ne

*sf* *sempre cresce molto*

Do - mi - ne

*a Tempo*

*ppp* *cresce molto* *f* *cresce sempre* *fff*

al 8<sup>a</sup> Basso.

*Canto espress:*

*p* *sf*

Pi - e Je - su Do - mi - ne

*sf*

Pi - e Je - su Do - mi - ne

Pi - e Je - su Do - mi - ne

*p e espress:*

*p* *erese: molto.* *f* *pp* sotto voce.

Pi - - - e Je - - - su Dona e - is dona e - is

*f* *pp* sotto voce.

Do - - mine Dona e - is dona e - is

*p* *erese: molto.* *f* *pp* sotto voce.

Pi - e Je - - - su Dona e - is dona e - is

*erese: molto.* *ff* *p*

Re - qui - em

*p* *erese: molto.* *ff* *p*

Re - qui - em A - - - men! A - -

*ff* *p*

Re - qui - em A - - - men! A

Re - - qui - em *p* *A*

*p* *erese: molto.* *ff* *p* *A*

Re - - qui - - em A - - - men!

*fff* *p* *erese: molto.* *p* *espress:*

*fff* *sost:*

sotto voce. **pp** **ppp**

- men! a - - - men! men!

sotto voce. **pp** **ppp**

- men! a - - - men!

- men! **pp** sotto voce. **ppp**

a - - - men!

dim. sempre. **ppp**

**f** **p** **ff** **p**

a - - - men! a - - - men!

**f** **p** **ff** **p**

a - - - men! a - - - men!

**f** **p** **ff** **p**

a - - - men! a - - - men!

**ff** Tremolo. **p** **p**

eresce: molto.

eu sie

OFFERTOIRE.

Mod<sup>to</sup> sosten: (80-♩)

TENORI.

BASSI.

ORGHE  
ou  
PIANO.

*pp* sotto voce.

Do - - - mi -

Mod<sup>to</sup> *mf* sosten: (80-♩) dim: *p* *pp*

- ne Je - su Chris - te, Rex glo - ri - a,

*f* *dim:* *p*

*dim:* *mf* *dim:*

*pp* sotto voce.

Do - - - mi - ne Je - su Chris - te,

*p* *pp*

*f* *dim:* *p*

Rex glo-ri - æ,

*pp* sotto voce.

Je - - su chris - te

*f* *dim:* *p* *p*

*mf*

Rex glo - ri - æ, *pp* sotto voce.

Rex glo - ri - æ, Je - - su chris - te,

Rex glo - ri - æ,

*mf* *dim:* *pp* *p*

*ff*

Rex glo - ri - æ,

*ff*

Rex glo - ri - æ,

*ff*

Rex glo - ri - æ,

*ff* *f* *dim:* *p*

sempre **f**

Li - - - be - ra a - ni - mas om - ni - um fi -

All. maestoso (100=♩)

sempre **f**

semp: **f**

Li - - - - - be - ra a - -

- de - - li - um de - func - to - rum de - poe - nis in - fer -

semp: **f**

- ni - mas om - ni - um fi - de - li - um de - func - to - -

- - ni, et de - pro - fun - - do la - -

tr

-rum *semp: f* de pœnis in - fer - ni, con fuoco.  
 de pœnis in - fer - ni et de - profun - do *con fuoco.*  
 - cu! et de - profun - do et de - pro -

*con fuoco.*  
 et de - profun - do la - cu!  
 - do la - cu! Li - be - ra, e -  
 - fun - do la - cu! Li - be -

- ra, e - as e - as de o - re le -  
 - ra, e - as e - as de o - re le - o - nis

semp: f

155

Li - be - ra, e - as e - as de  
- o - nis Li - be - ra, de o -  
Li - be - ra, e - as e - as de

o - re le - o - nis ne - ab - sor - be - at  
- re le - o - nis ne - ab - sor - be - at  
o - re le - o - nis ne - ab - sor - be - at

ab - sor - be - at e - as tar - ta -  
e - as tar - ta - rus,  
e - as e - as tar - ta - rus,

- rus, ne ca - dant in obs - cu - - -

ne ca - dant ne ca - dant in obs - cu - - -

ne ca - dant ne ca - dant in obs - cu - rum, obs -

- rum, ne

- rum, ne ca - dant ne ca - dant in

- cu - - - rum, ne ca - dant in obs - -

ca - - - dant in obs - cu - - - rum,

obs - curum, in obs - - - cu - - - rum, *semp: f.*

- cu - rum, in obs - cu - rum, ne ca - dant

*semp: f.*

en 8ve - - -

semp: f

ne ca - dant in obs - - cu - - rum ne

ne ca - dant in obs - - cu - - rum ne

ne ca - dant in obs - cu - - rum ne

en gve

ca - - dant obs - - - cu - rum,

ca - - dant obs - - - cu - rum,

Divisées ca - - dant in obs - - - cu - rum, sed sig - ni -

ca - - dant in obs - - - cu - rum, sed

en gve

Tremolo.  
semp: ff

Ped.

*ff*  
sed sig - ni - fer sanc - tus Mi - cha - el  
*ff*  
sed sig - ni - fer sanc - - tus Mi - - cha - el  
Divisées. fer sanctus Mi - - cha - el re - - -

dim: molto. *pp* sotto voce.  
re - - - - præ - sent - et e - as, in lu - cem  
dim: molto. *pp*  
re - præsent - - - et e - - - as,  
dim: molto. *pp*  
- præ - sent - - - - et e - - - as,  
dim: molto. *pp*

dim: molto. *pp* Tremolo.

sanc - tam,

*pp* sotto voce.

Quam o - lim A - brahæ

*pp* sotto voce.

pro - - - mi -

*pp*

*pp*

molto ritard - *p*

se - mi - ni e - jus .

molto ritard *p*

et se - mi - ni e - jus .

molto ritard *p*

et se - mi - ni e - jus .

molto ritard *p*

- sis - ti et se - mi - ni e - jus .

molto ritard *p*

*p*

HOSTIAS. SOLI.

(67)

Mod.<sup>to</sup> sosten: (88-♩)

1. Ten: solo. *sf* Hos - ti - as et pre - ces et *dol:*

2. Ten: solo. *sf* Hos - ti - as *sf* hos - ti - as et *dol:*

Basse solo. *sf* Hos - ti - as hos - ti - as et pre - -

*sf* *sf* *p*

Mod.<sup>to</sup> sosten: (88-♩)

*cresc:* *sf* pre - ces ti - bi, Do - mi - ne! *p dol:* Do - mi -

*cresc:* *sf* pre - ces ti - bi, Do - mi - ne! *p dol:* Do - mi -

*cresc:* *sf* - ces ti - - bi, Do - mi - ne! *p dol:* lau - -

*cresc:* *sf* *p*

*dim:* - ne! lau - - - dis of - fe - - ri - mus;

*dim:* - ne! lau - - - dis of - fe - - ri - mus;

*dim:* - - - dis of - fe - - - ri - - - mus;

*dim:* *p*

eres - cen - do. *mf* *semp:*

tu sus - ci - pe pro a -

eres - cen - do. *mf* *semp:*

sus - ci - pe pro a -

eres - cen - do. *mf* *semp:*

tu sus - ci - pe pro

eres - ni - ma - bus a - ni - ma - bus il - lis,

eres - ni - ma - bus a - ni - ma - bus il - lis,

eres - ni - ma - bus a - ni - ma - bus il - lis,

eres - ni - ma - bus a - ni - ma - bus il - lis,

qua - rum ho - di - e,

qua - rum ho - di - e,

qua - rum qua - rum ho - di -

ho - - di - e, me -  
ho - - di - e, me -  
- e, me - mo - - ri - am

*p* *ff* *fp*

*dim:* *ff* *p* *sp.*

mo - - - ri - - - am - - - fa - - - ci - mus!  
mo - - - ri - - - am - - - dim: fa - - - ci - mus!  
fa - - - ci - mus!

*dim:*

*sotto voce.* *pp* *eres* -  
*fac* *sotto voce.* *pp* *eres* -  
*fac* *sotto voce.* *pp* *eres* -  
fac - - - e - as, Do - - mi - ne! Do - mi -

*pp* *eres* - - -

-een - do. *f* *f* *p*  
- ne! Do - mi - ne! *fac* e - as,  
- een - do. *f* *f* *p*  
- ne! Do - mi - ne! *fac* e - as,  
- een - do. *f* *f* *p*  
- ne! Do - mi - ne! *fac* e - as,  
- een - do. *molto* *sf* *f* *p*

*pp* sotto voce. *smorz:*  
*pp* sotto voce. Do - mi - ne! de mor - te tran - si -  
*pp* sotto voce. Do - mi - ne! de mor - te tran - si -  
Do - mi - ne! Do - mi - ne! de mor -  
*pp* Tremolo. *smorz*

re ad *p* *vi*  
re ad *p* *vi*  
te tran - si - re ad *p* *vi*

Lento.

- tam.

- tam,

- tam,

Lento.

*ff* Tremolo.

*ffp*

Tutti. Tempo f.

Tutti. *semp: ff*

Tutti. *semp: ff* *ff*

Quam o - lim o - lim

Quam o - lim o - lim A - - - bra - hae pro - -

Tempo f.

*semp: ff* *ff*

*semp: ff*

Quam o - - lim o - - lim

A - bra - hae pro - mi - sis - - ti, pro - mi - sis -

- - mi - sis - - ti, Quam o - - lim

*ff*

con fuoco.

A - bra - hae pro - mi - sis -

con fuoco.

ti, A - bra - hae pro - mi - sis -

con fuoco.

A - bra - hae A - bra - hae pro - mi - sis -

Piu animato. sempre **ff**

- ti, et se - mi - ni e - jus.

Piu animato. sempre **ff**

- ti, se - mi - ni e - jus.

Piu animato. sempre **ff**

- ti, et se - mi - ni e - jus, et se - mi -

Piu animato.

sempre **ff**

en sve

et se - mi - ni e - jus, et se - mi -  
 se - - mi - ni e - - jus, se - - mi -  
 - ni e - jus, et se - mi - ni e - jus  
 - ni e - jus, et se - mi - ni e - jus

2<sup>a</sup>

en sve

- ni et se - mi - ni e - - jus,  
 - ni et se - mi - ni e - - jus,  
 et se - mi - ni e - - jus,  
 et

Tremolo.  
 sempre.

f. f.

et se - mi - ri -  
quam o - lim A - - bra - hae pro - mi - sis - ti  
quam o - lim A - - bra - hae pro - mi - sis - ti  
quam o - lim A - - bra - hae pro - mi - sis - ti

en 8<sup>ve</sup>

Ped.

molto ritard - - - Largo.  
e - - - jus e - - - jus!  
molto ritard - - - Largo.  
et se - mi - ni e - - - jus!  
molto ritard - - - Largo.  
et se - mi - ni e - - - jus!  
molto ritard - - - Largo.  
et se - mi - ni e - - - jus!  
molto ritard - - - Largo.

SANCTUS. (in modo Lydio.)

All.º maestoso. (76=♩)

SOPRANI.

TENORI.

BASSI.

ORGUE  
ou  
PIANO.

All.º maestoso. (76=♩)

Sanc - - tus

Sanc - tus, sanc - tus, sanc - tus, Do - mi - nus Do - mi - nus

Sop: *>*  
 De - us sa - ba - oth,  
 Ten: *>*  
 De - us sa - ba - oth, *f* ple - nisunt cœ - li et ter - ra  
 B<sup>ses</sup> divisées  
 De - us sa - ba - oth, *f* ple - nisunt cœ - li et  
 De - us sa - ba - oth, *f* ple - nisunt cœ - li

*ritard: molto.* *a Tempo.*  
 Soprani divisi. *ritard: molto.* *a Tempo.* ple - nisunt cœ - li  
 2<sup>o</sup> *ritard: molto.* *a Tempo.* ple - nisunt  
 Ten: *ritard: molto.* *a Tempo.* glo - ria tu - a!  
 ter - ra glo - ria tu - a!  
 B<sup>ses</sup> divisées. *ritard: molto.* *a Tempo.* et ter - ra glo - ria tu - a!  
 et ter - ra glo - ria tu - a!  
*ritard: molto.* *a Tempo.*

ritard molto.

li et ter-ra glo-ri-a tu - - a!  
 coe - - li et ter - ra glo-ri-a tu - - a!  
 ple - nisunt coe - li et ter - ra glo-ri-a tu - a!

ritard molto.

ritard molto.

ritard molto.

ritard molto.

Sop: Tempo risoluto.

Ho - san - na

Ten: Tempo risoluto.

Ho - san - na in ex -

Bas: Tempo risoluto.

Ho - san - na Ho - - san - na

a Tempo.  
 semp: cresce:

Ho - san - na in ex - cel - sis! Ho - - - - - san - na  
 - cel - sis! in ex - cel - sis! Ho - - - - - san - na  
 Ho - san - na in ex - cel - sis! Ho - - - - - san - na

ten: *f*

*ff* Ho - san - na Ho - san - na in ex -  
*ff* Ho - - - - - san - na in ex - cel - sis! in ex -  
 Ho - - - - - san - na Ho - - - - - san - na Ho - san - na in ex -

*ff* *semp: erese:* *ff* *6*

- cel - - - - - sis! Ho - san - na in ex - cel - - - - - sis!  
 - cel - - - - - sis! Ho - san - na Ho - san - na in ex - cel - sis!  
 - cel - - - - - sis! Ho - san - na in ex - - - - - cel - - - - - sis!

ten: *f* *Lourd*

Ho\_sanna in ex\_cel\_sis!

Ho\_sanna Ho\_sanna in ex\_cel\_sis!

Ho\_sanna in ex\_cel\_sis!

dim: *p*

dim: *p*

dim: *p*

dim: *p*

Un poco meno mosso.

*pp* sotto voce.

*pp* sotto voce.

*pp* sotto voce.

*pp* sotto voce.

Be\_ne\_dic\_tus

Be\_ne

Divis: *pp* sotto voce.

Divis: *pp* sotto voce.

Divis: *pp* sotto voce.

Divis: *pp* sotto voce.

Un poco meno mosso.

*pp*

*pp*

*pp*

*pp* sotto voce.

Be - ne - die - - - - - tus  
 - die - - - - - tus *pp*  
 Be - ne - die - - - - -

die - - - - - tus  
 Divisées.  
*pp* sotto voce.

Be - - - - - ne - - - - - die - - - - - tus

*pp* *pp*

*pp*  
 Be - ne - die - - - - - tus  
 Be - ne - die - - - - - tus  
 tus

*pp*  
 Be - - - - - ne - - - - - die - - - - - tus

*pp*  
 Be - - - - - ne - - - - - die - - - - - tus

*pp* *pp*

Tempo f! *ff*

-ni! Sane - tus,  
 -ni! Sane - tus,  
 -ni! Sane - - - tus, sanc - tus, sanc - - - tus,

Tempo f! *ff*

sanc - tus, Do - mi - nus De - us  
 sanc - tus, Do - mi - nus De - us  
 sanc - tus, Do - mi - nus Do - mi - nus De - - - us

sa - - - ba - oth, *sempre ff*  
 sa - - - ba - oth, *sempre ff* Ho - san - -  
 sa - - - ba - oth, Ho - san - na

*ff sempre*

semp: **f**

Ho - sanna in ex - cel - sis! **ff** Ho - san - na

-na in ex - cel - sis! **ff** Ho - san -

Ho - sanna in ex - cel - sis! **ff** Ho - san - na

6 6 ten: 3 3 3

6 6 ten:

Ho - sanna in ex - cel - sis!

-na in ex - cel - sis!

**ff** Ho - sanna in ex - cel - sis!

ten: ten:

PIE - JESU. (in modo <sup>\*</sup>Aeolio.)

Andantino (84=♩) **p** *cresce:* **f**

SOPRANI. Pi - e Je - su, Do - - mi -

CONTR'ALTI. Do - mi -

TENORI. *cresce:* **f** Pi - e Je - su,

BASSI. **f** Pi - e

Andantino (84=♩)

ORGUE ou PIANO. **ff** *dim:*

*dim:*

- ne, *dim:*

- ne, *dim:*

Do - mi - ne, **p** *pp* sotto voce.

Je - - - su, Do - - mi - - ne,

*dol:* **p** *cresce:* **pp**

\* Ce morceau conçu dans le ton de LA Mineur, sans note sensible, a été transposé en SOL mineur, pour faciliter l'exécution vocale.

*p* *crese:* *f* *dim:*>

Do - na e - - is

*p* *crese:* *f* *dim:*>

Do - na e - - is

*p* *crese:* *f* *dim:*>

Do - na e - is Re - qui - - em,

*f* *dim:*> *p*

Do - na e - is

*dol:*

*pp*

8:

*pp* sotto voce. *p*

Re - qui - em, Pi -

*pp* sotto voce. *p*

Re - qui - em, Pi - - e

*p*

Pi - e Je - su,

*p*

Pi - e Je - su,

*pp*

8:

erese: - - - - - >

- - e Je - - - su,

erese: - - - - - >

Je - - - - su,

erese: - - - - - > *pp* sotto voce.

Do - mi - - ne! Do - - mi -

erese: - - - - - >

Do - - mi - ne!

dol: *p* *erese:* *pp*

*f* *dim:*

Do - - - na e - - -

*f* *erese:* *dim:*

Do - - na do - - - na e - - -

*f* *erese:* *dim:*

- ne! Do - na e - - is, re - qui - em,

*f* *erese:* *dim:*

Do - na e - - - is, re - qui -

*p* *ff* *pp* sotto voce.  
 - is re - qui - em, Pi - e  
*p* *ff* *pp* sotto voce.  
 - is re - qui - em, Pi - e  
*p* *ff* *pp* sotto voce.  
 re - qui - em, Pi - e  
*p* *ff* *pp* sotto voce.  
 - em, re - qui - em, Pi - e

*pp* sotto voce. *pp* sotto voce.  
 Je - - su, Pi - e Je - - su,  
*pp* sotto voce. *pp* sotto voce.  
 Je - - su, Pi - e Je - - su,  
*pp* sotto voce. *pp* sotto voce.  
 Je - - su, Pi - e Je - - su,  
*pp* sotto voce. *pp* sotto voce.  
 Je - - su, Pi - e Je - - su,

en gve -

*simplee.* *p*  
 do - na e - - -  
*simplee.* *p*  
 do - na e - - -  
*simplee.* *p*  
 do - na e - is re - - qui -  
*simplee.* *p*  
 re - - qui -

en gre - - -  
*pp*

- is, do -  
 - is,  
 - em!  
 - em!

*p* *p*

*semp: f* *P sotto voce.*  
 - na e - - - is do - na e - - is re - - qui -  
*f* *sempre f* *P sotto voce.*  
 do - na. e - is do - na e - is re - - qui -  
*f* *sempre f* *P sotto voce.*  
 do - na e - is do - na e - is re - - qui -  
*f* *sempre f* *P sotto voce.*  
 do - na e - is do - na e - is dona

*più pp* *sempre ff*  
 - em, re - - qui - - em, do - na e - is  
*più pp*  
 - em, re - - qui - em,  
*più pp*  
 - em, re - - qui - em, *semp: ff*  
 e - - is e - is re - quem, do - na

do - na e - is Do - mi - ne, Do - mi - ne, Do - mi -

*semp: ff*

do - na e - - is e - - is re - qui -

*semp: ff*

do - na e - is do - - na e - - is re - qui -

e - - is do - na e - - is e - - is e - is

*ff*

*dim:* *p* ^

- ne, do - - - na e - - - is

*dim:* *p*

- em, Pi - e Je - - su, do - na e - - is

*dim:* *p*

- em, Pi - e Je - - su, do - na e - - is

*dim:* *p*

re - qui - em,

*dim:* *p*

*p* sotto voce. *pp* sotto voce. *pp* sotto voce. *pp* sotto voce. *ppp*

re - - qui - em,  
e - is re - quiem, re - - qui - em,  
re - qui - em, e - is re - quiem,  
re - qui - em, sem - - - pi -

*p* *pp* *p* *dol:*

*ppp* *ff* *p*  
*ppp* *ff* *p*  
*ppp* *ff* *p*  
*ff* *p*

sem - - pi - ter - nam!  
sem - - pi - ter - - nam!  
sem - - pi - ter - - nam!  
- ter - - - nam!

*pp* *ff dim:* *p*

(S.)

N. 6.

AGNUS DEI. (Fragments de l'Introït.)

Andante sost: (69=0)  
Soprano.

SOLI.  
Agnus Dei, *pp* sotto voce.

SOPRANI.  
*pp* sotto voce. Qui tollis pec - ca - -

TENORI.  
Qui tol - - lis *pp* sotto voce.

BASSI.  
Qui tollis

ORGUE  
ou  
PIANO.  
Andante sost: (69=0) *pp*  
(Un peu moins de mouv<sup>t</sup> que)  
pour l'Introït. *mf* *pp*

Tenore.

Ag - nus De - i,

cresc: dim: ta mun - di,

cresc: dim: pec - ca - - ta mun - di,

cresc: dim: pec - ca - - ta mun - di,

cresc: dim: Tremolo.

*pp* sotto voce. cresce: - - - - - > dim:  
 Qui tol - - - lis pec - ca - ta mun - di,  
*pp* sotto voce. cresce: - - - - - dim:  
 Qui tol - lis pecca - - ta mun - - - - di,  
*pp* sotto voce. cresce: - - - - - dim:  
 Qui tol - lis pecca - ta mun - di,

*pp* dim  
 Tremolo.

Basso.

Ag - mus De - i,  
*f*  
 qui tol - lis  
*f*  
 qui tol - lis pecca - ta mun - di,  
*f*  
 qui tol - lis pecca - ta mun - di,  
*f*  
cresce:

*Terzete.*

Agnus Dei.

*dim:*  
pecca - ta mundi,

*dim:*  
mun - - - di,

*dim:*  
mun - - - di,

*dim:* **p**

*en s'ye* **p**

**pp** sotto voce. *semp: dim:*

qui tol - lis pec - - ca - - - ta mundi - -

**pp** sotto voce. *semp: dim:*

qui tol - lis pec - - ca - - - ta mundi - -

**pp** sotto voce. *semp: dim:*

qui tol - lis pec - - ca - - - ta mundi - -

**pp** **mf** *dim:*

soprano

Ag - nus De - i, *Un poco più mosso.* **f** do - na  
- di, do - na  
- di, do - na  
- di, do - na

*Un poco più mosso.*

**f** e - is re - qui - em! *Canto.* do - -  
**f** e - is re - qui - em! *Canto.* do - -  
**f** e - is re - qui - em! *Canto.* do - -

*ritese:* **f** **ff**

Tenore.

*crese: molto. dim: > p* Ag - nus De - i,

*crese: molto. dim: > p*  
- na e - - - is re - qui - em!

*crese: molto. dim: > p*  
- na e - - - is re - qui - em!

*crese: molto. dim: > p*  
- na e - - - is re - qui - em!

*dim:*

*fp* do - na *fp* e - is

*fp* do - na *fp* e - is *dim:* re - - qui -

*fp* do - na *fp* e - is *dim:* re - - qui -

*ff* *ff* *dim:*

re - - - qui - - - em! re

- em! - - - em! re

*p* *dim:* *pp*

*p* *dim:* *pp*

*p* *dim:* *pp*

*p* *dim:* *sf*

Sop: solo. Un poco più lento.

Ten: solo. *p dol:* *>*

Basse: solo. do - - na e - - is re - - - qui -

Un poco più lento.

- - - qui - em!

- - - qui - em!

- qui - - - em!

Un poco più lento.

*dim:* *pp* *>*

*pp* *f*

do - - na e - is re - qui - em!

- em! do - - - na e - - - is

*esce:*

*p* *f* *dim:* *p*

re - - qui - em! *f* *dim:* *p*

*mf* re - - qui - em! *dim:* *f* *dim:* *p*

do - na e - is re - quem! *f* *dim:* *p*

sem - pi - ter - - *f* *dim:* *p*

sem - pi - ter - - *f* *dim:* *p*

sem - pi - ter - - *f* *dim:* *p*

*dim:* *p* *f* *p*

re - - - qui -

re - - - qui - em! dim: p

nam! sem - pi - ter - - - nam!

nam! sem - pi - ter - - - nam!

nam! sem - pi - ter - - - nam!

- em! sf dim: > p FIN.

sem - dim: pi - ter - - - nam!

sem - dim: pi - ter - - - nam!

f dim: > sem - - - pi ter - - - nam!

f dim: > pp sem - - - pi - ter - - - nam!

f dim: > pp sem - - - pi - ter - - - nam!

f dim: > pp sem - - - pi - ter - - - nam!

p pp FIN.