CHOPIN

POLONAISE-FANTAISIE

AS-DUR, OP. 61

(LEONID KREUTZER)

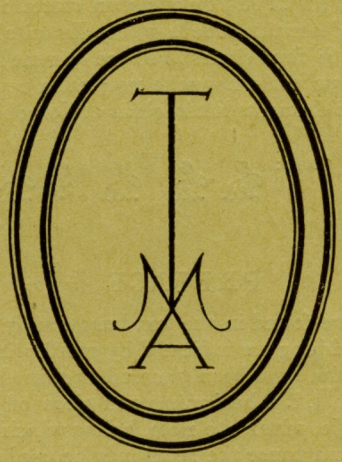

TONMEISTER-AUSGABE

Nr. 197

VERLAG ULLSTEIN

VORWORT

Augenscheinliche Irrtümer im Text sind ohne weiteres verbessert worden. Subjektive Änderungen des Herausgebers sind durch kleinen Stich angedeutet. Die Vortragsbezeichnungen sind, soweit sie von Chopin stammen, in den Grundzügen festgehalten. / Phrasierungsbögen sind durch die Zeichen ⌜ und ⌝ ersetzt. (Anfang, resp. Schluß eines Gedankens.) / Das Pedal muß in der Regel nach der Note getreten werden, unter der das Zeichen steht. / Nur nach einem vorausgegangenen Staccato oder einer Pause darf es gleichzeitig mit dem Erklingen genommen werden. / „'Ped" bedeutet das Einschalten einer allgemeinen Hand- und Pedalpause, worauf das Pedal gleichzeitig mit dem Erklingen genommen werden muß. / Folgen zwei Pedalzeichen aufeinander, so wird das Pedal genau mit der neuen Note aufgehoben und wird dann wieder neu getreten. Dadurch wird ein Ineinanderfließen fremder Elemente vermieden, während gleichzeitig eine lückenlose Verbindung erzielt wird.

Somit heißt: 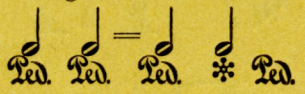

AVANT-PROPOS

Toutes les erreurs manifestes ont été simplement corrigées. Les transformations que l'éditeur a cru bon d'apporter au texte ont été gravées en petits caractères. Nous avons conservé sous ses traits fondamentaux l'indication du mouvement et du jeu, pour autant qu'elle est de Chopin. / Les arcs désignant la phrase ont été remplacés par les signes ⌜ et ⌝ (commencement ou fin d'une pensée). / En général la pédale ne doit être prise qu'après la note marquée „Ped". / On ne peut la prendre au moment de jouer la note marquée d'un „Ped" qu'après un staccato ou une pause. / „'Ped" signifie une pause générale des mains et de la pédale. Ensuite la pédale doit être prise en même temps que la note. / Si deux signes „Ped" se suivent l'un l'autre, il faut lâcher la pédale au moment de toucher la nouvelle note et la reprendre ensuite. De cette façon on évite de mêler des éléments hétérogènes et l'on obtient une liaison parfaite.

Lisez donc: 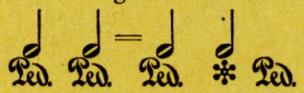

PREFACE

Obvious mistakes which were found in the text have simply been corrected. Changes held to be necessary by the Editor are indicated by small print. The execution marks, as far as indicated by Chopin, have been generally retained. / Phrasing arcs are replaced by the marks ⌜ and ⌝, i. e. beginning and close of a musical phrase. / The pedal is to be used, as a rule, after the note, below which the mark is set. / Only after a preceding staccato or a pause the pedal may be used simultaneously with the sound. / „'Ped" means interpolating of a general hand- and pedal pause, whereupon the pedal must be used simultaneously with the sound. / If two pedal marks come in succession the pedal has to be raised exactly together with the new note, and then pressed down again. A melting of heterogenuous elements is thereby avoided, and at the same time a flawless binding is effected.

Read therefore: 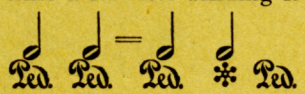

LEONID KREUTZER

FRÉDÉRIC CHOPIN

POLONAISE-FANTAISIE

AS-DUR, OP. 61

HERAUSGEGEBEN

VON

LEONID KREUTZER

TONMEISTER

AUSGABE

Nr. 197

VERLAG ULLSTEIN / BERLIN

FRÉDÉRIC CHOPIN

POLONAISEN

Nr. 193. Heft 1 – cahier 1 – part 1.

Nr. 1. cis-moll – ut dièse mineur – c sharp minor Op. 26 Nr. 1.

Allegro appassionato

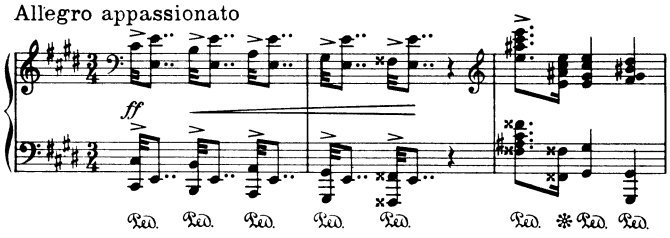

Nr. 2. es-moll – mi bémol mineur – e flat minor Op. 26 Nr 2.

Maestoso

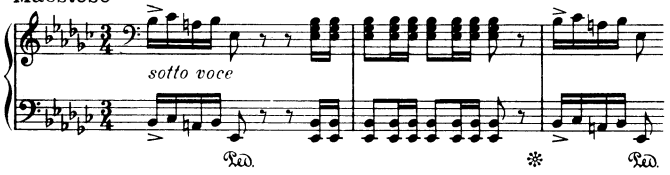

Nr. 194. Heft 2 – cahier 2 – part 2.

Nr. 3. A-dur – la majeur – a major Op. 40 Nr. 1.

Allegro con brio

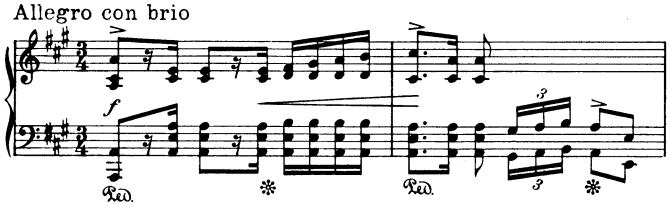

Nr. 4. c-moll – ut mineur – c minor Op. 40 Nr. 2.

Allegro maestoso

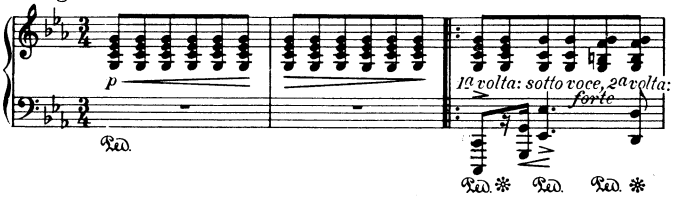

Nr. 195. Heft 3 – cahier 3 – part 3.

Nr. 5. fis-moll – fa dièse mineur – f sharp minor Op. 44.

Moderato

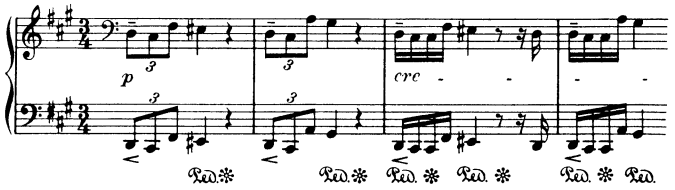

Nr. 196. Heft 4 – cahier 4 – part 4.

Nr. 6. As-dur – a bémol majeur – a flat major Op. 53.

Maestoso

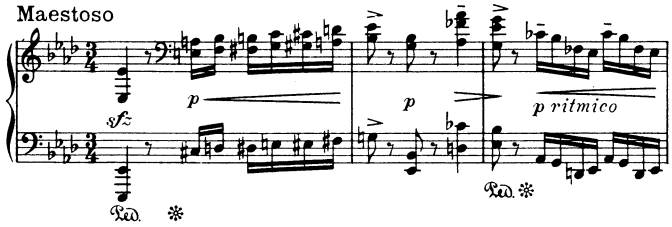

Nr. 197. Heft 5 – cahier 5 – part 5.

Nr. 7. Polonaise-Fantaisie As-dur – a bémol majeur – a flat major Op. 61.

Allegro maestoso

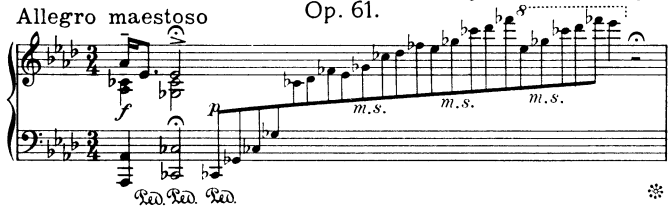

Nr. 198. Heft 6 – cahier 6 – part 6.

Nr. 8. d-moll – ré mineur – d minor Op. 71 Nr. 1.

Allegro maestoso

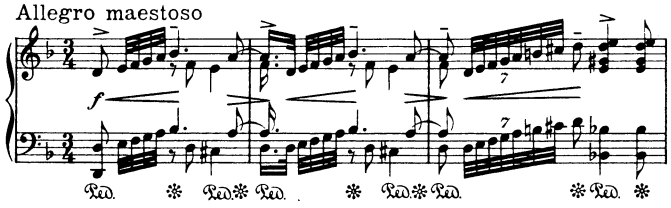

Nr. 9. B-dur – si bémol majeur – b flat major Op. 71 Nr. 2.

Allegro, ma non troppo

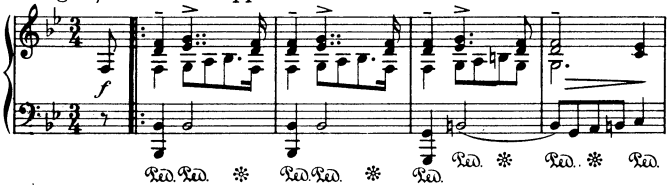

Nr. 10. f-moll – fa mineur – f minor Op. 71 Nr. 3.

Allegro moderato

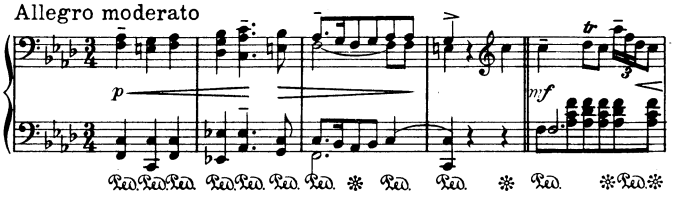

Printed in Germany.

POLONAISE-FANTAISIE

FRÉDÉRIC CHOPIN, Op. 61

ALLEGRO MAESTOSO

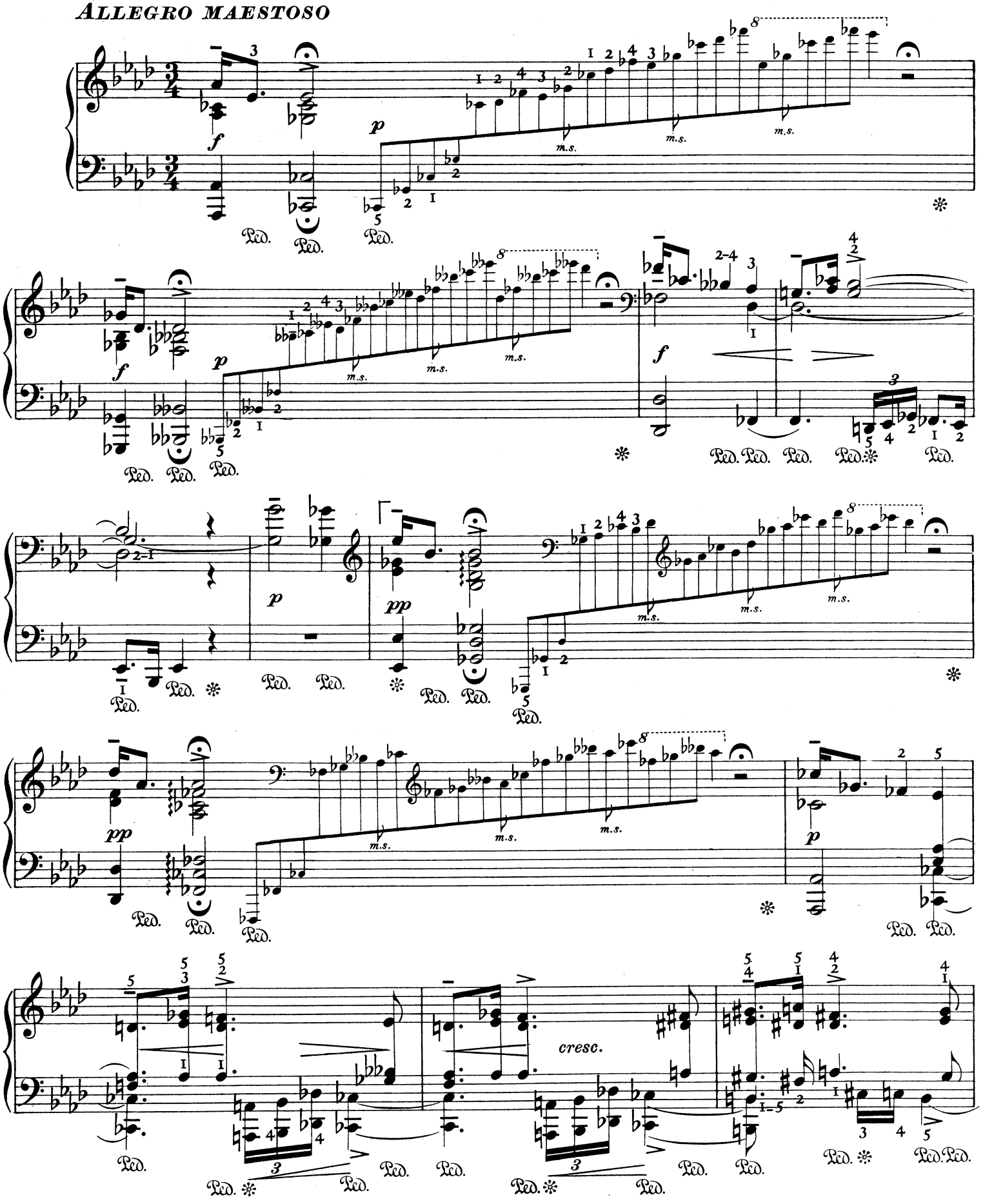

Copyright 1924 by Ullstein, A.G. Berlin.

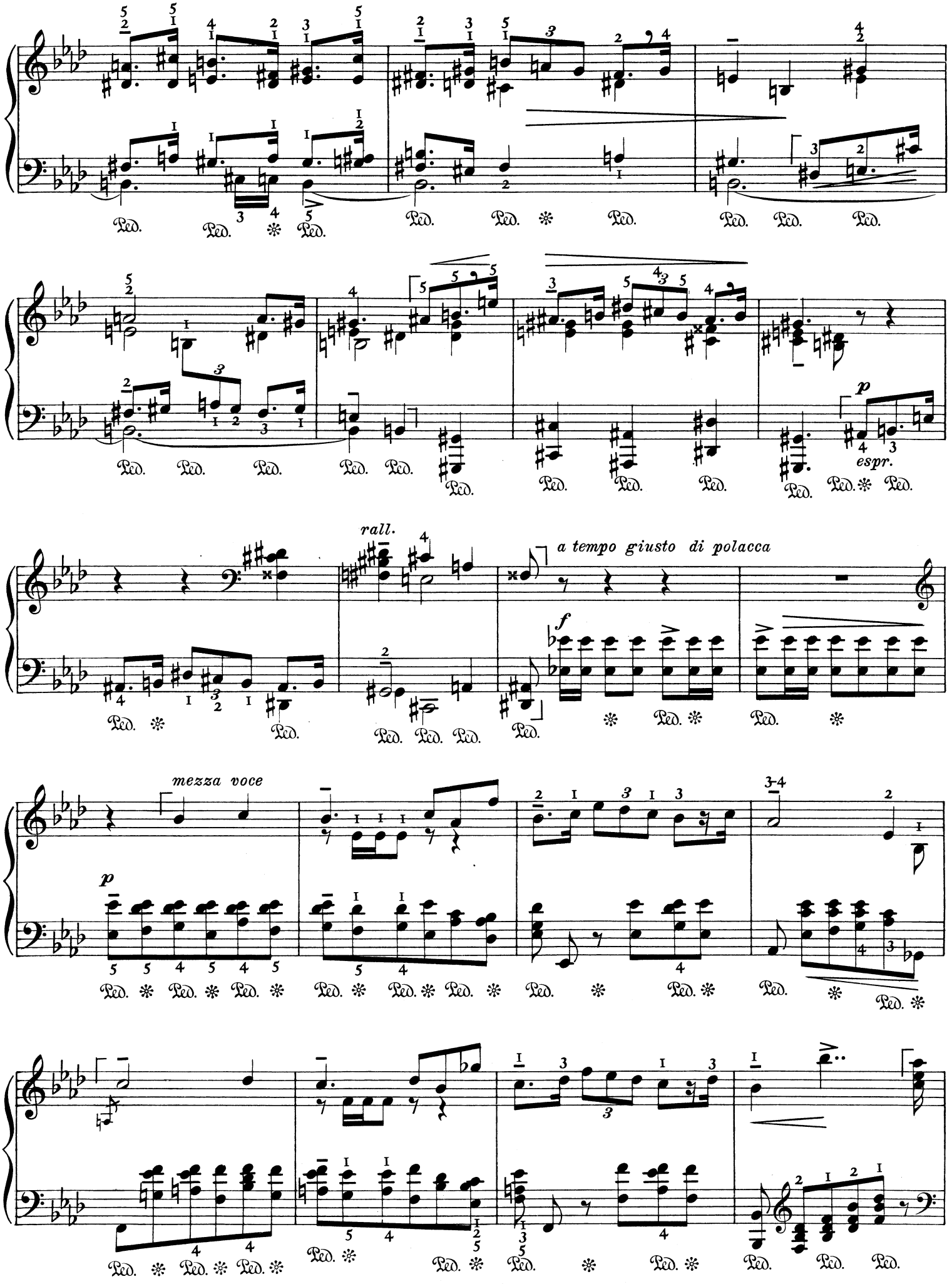
rall.
a tempo giusto di polacca
mezza voce
espr.

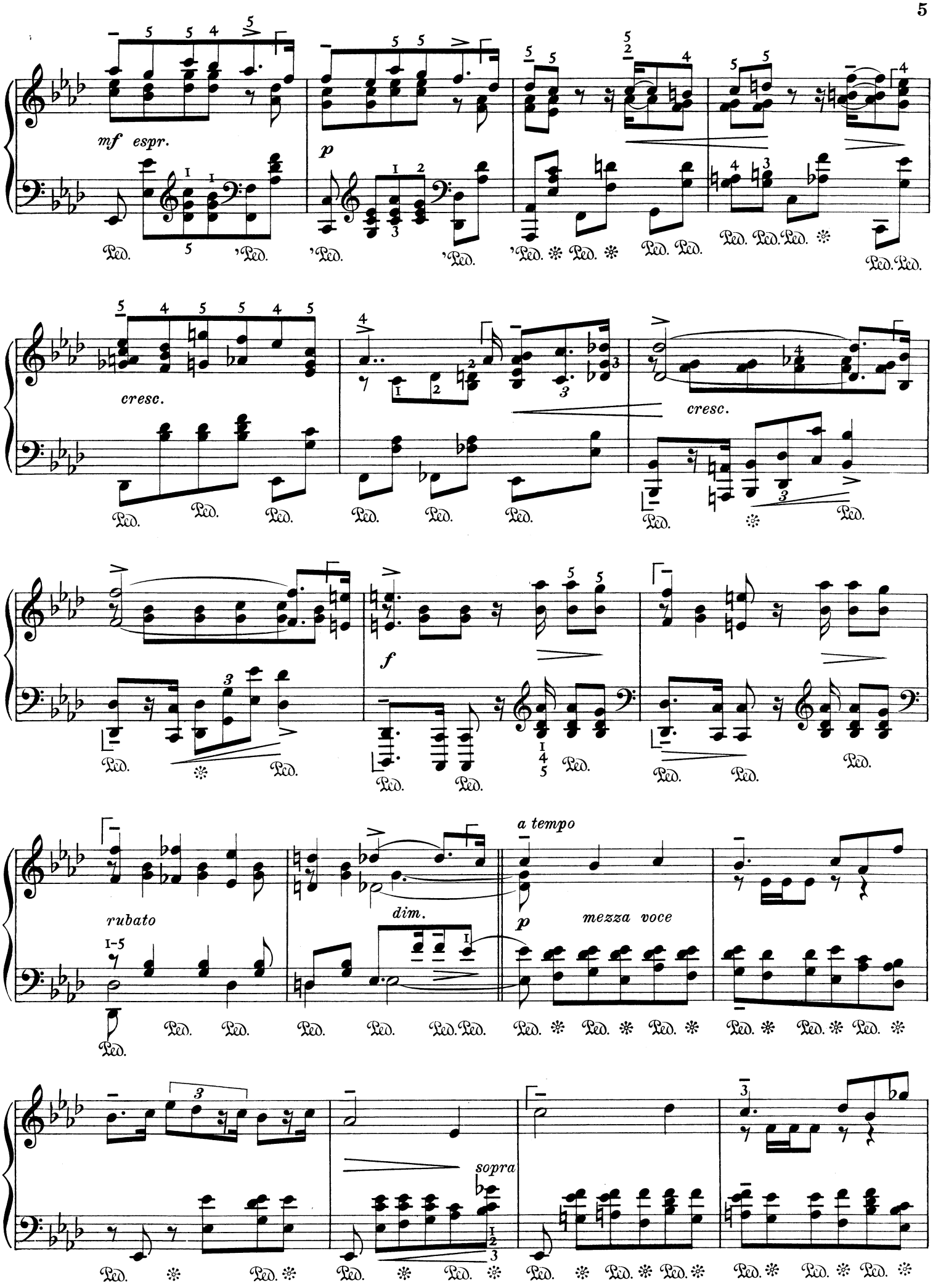
mf espr.
p
cresc.
cresc.
f
rubato
dim.
a tempo
p
mezza voce
sopra

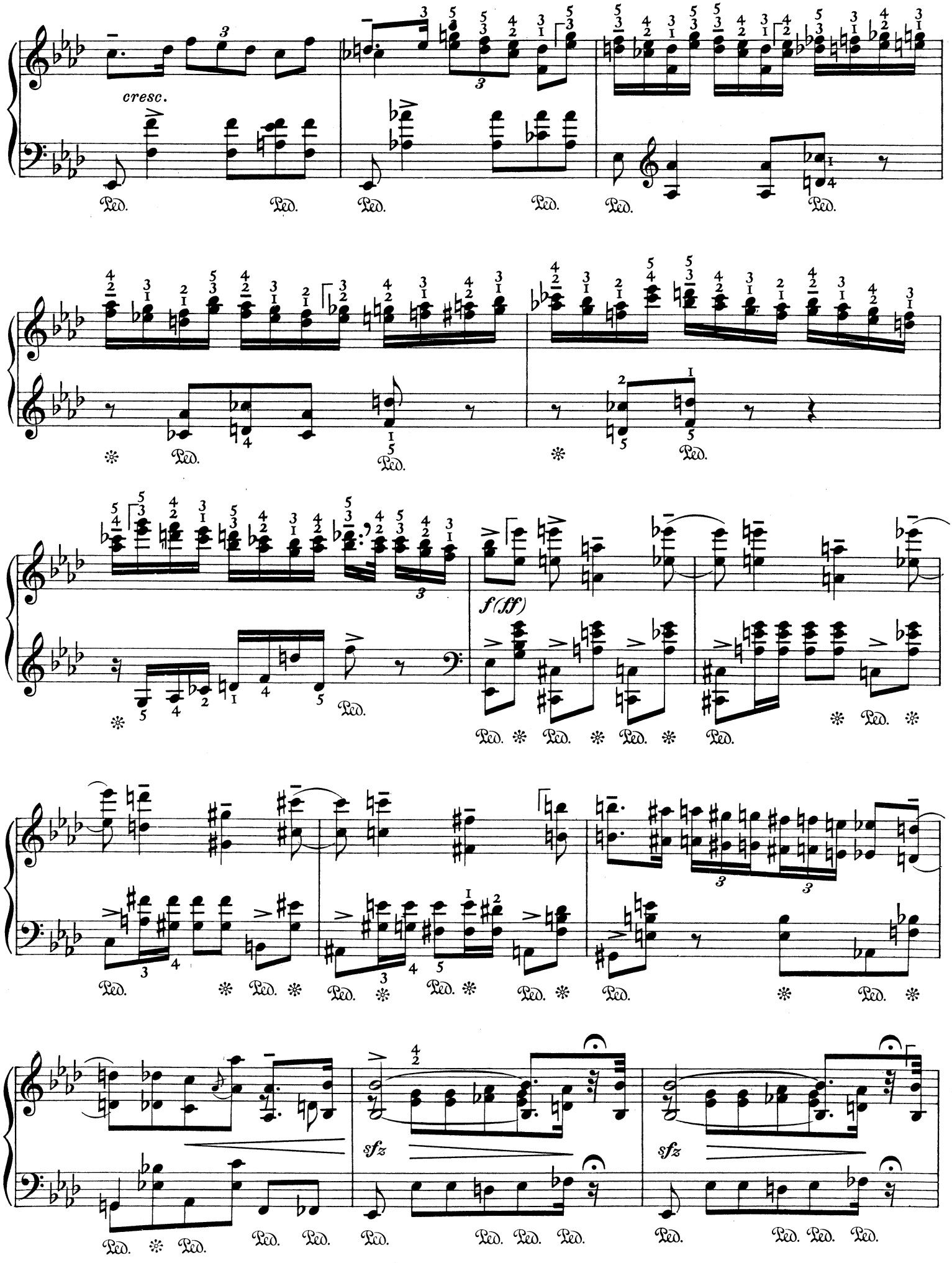
cresc.
Ped.
f(ff)
sfz

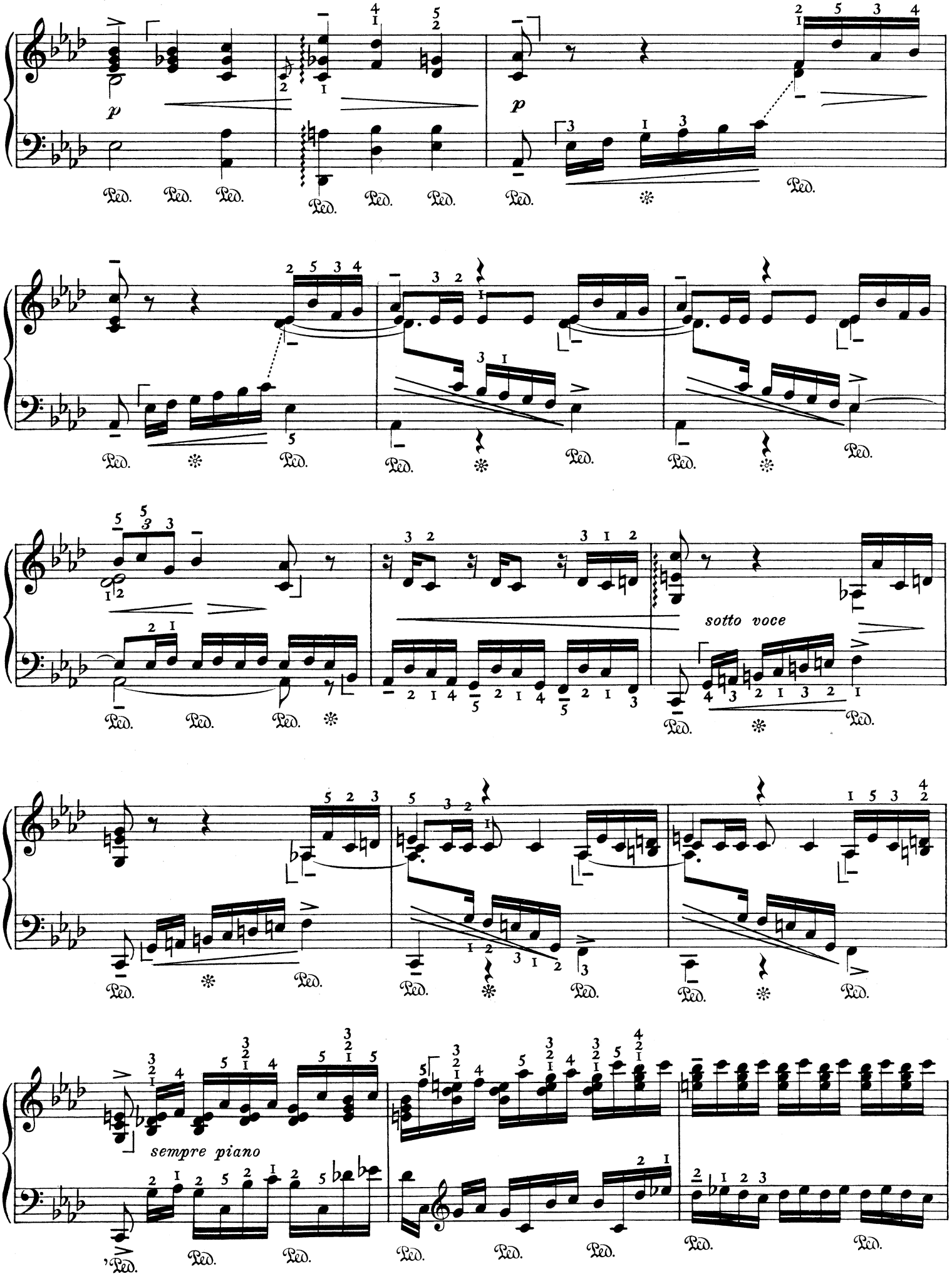
p
p
Ped.
sotto voce
sempre piano

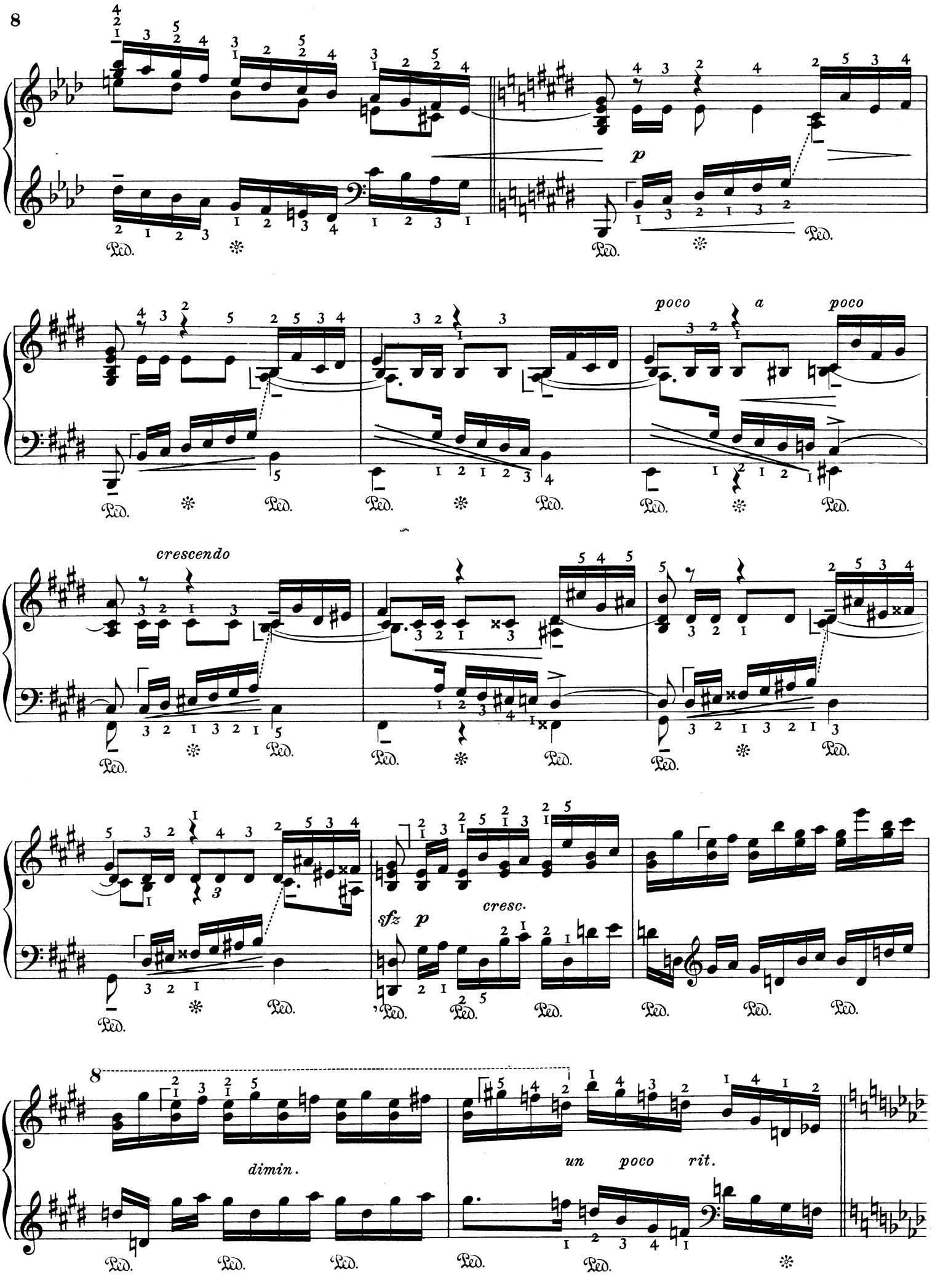
p
poco a poco
crescendo
sfz p
cresc.
dimin.
un poco rit.

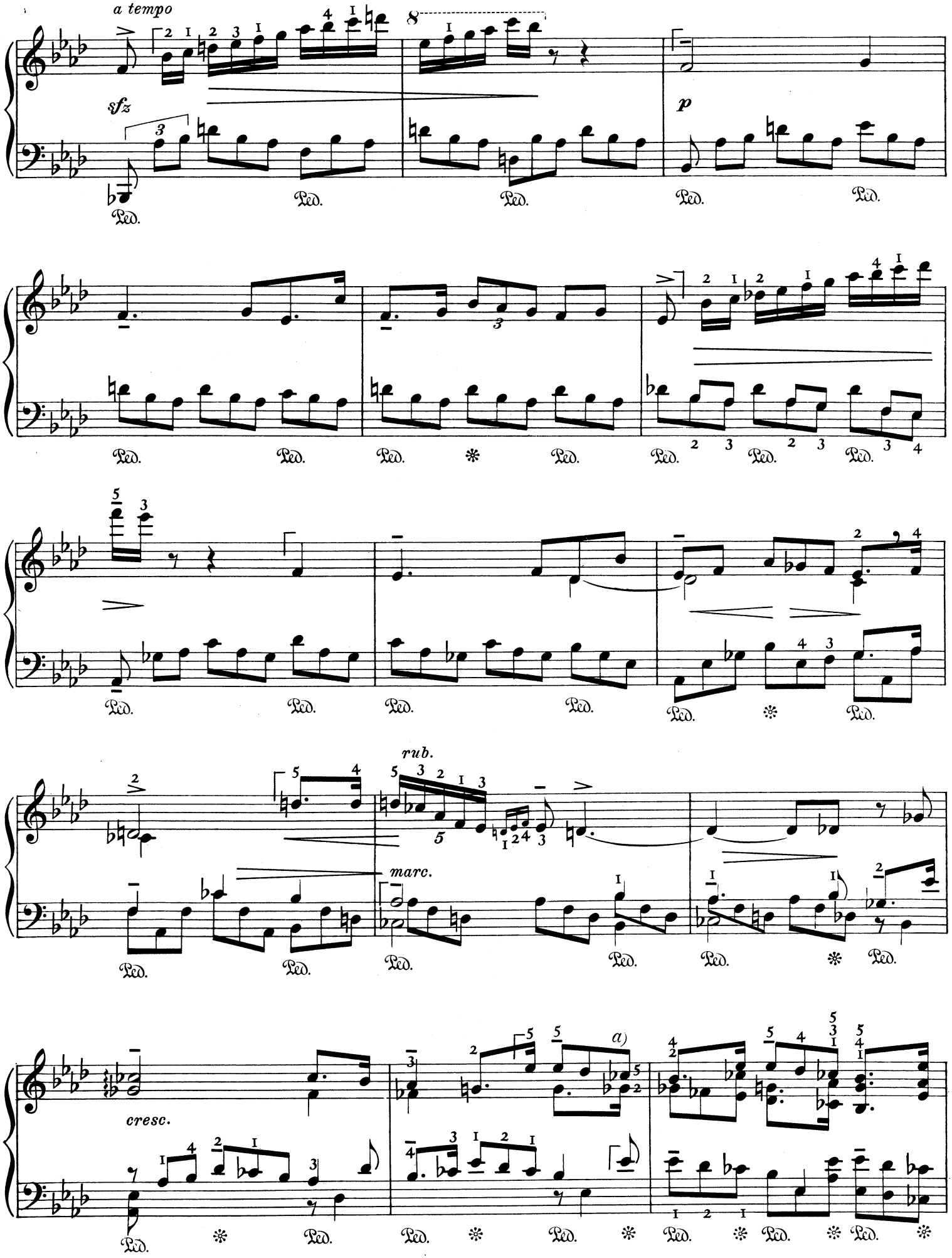

a) *Sechzehntel und Achteltriolen fallen hier zusammen*
Les doubles-croches coïncident ici avec les croches en triolet
Semi-quaver-and quaver triplets coincide here

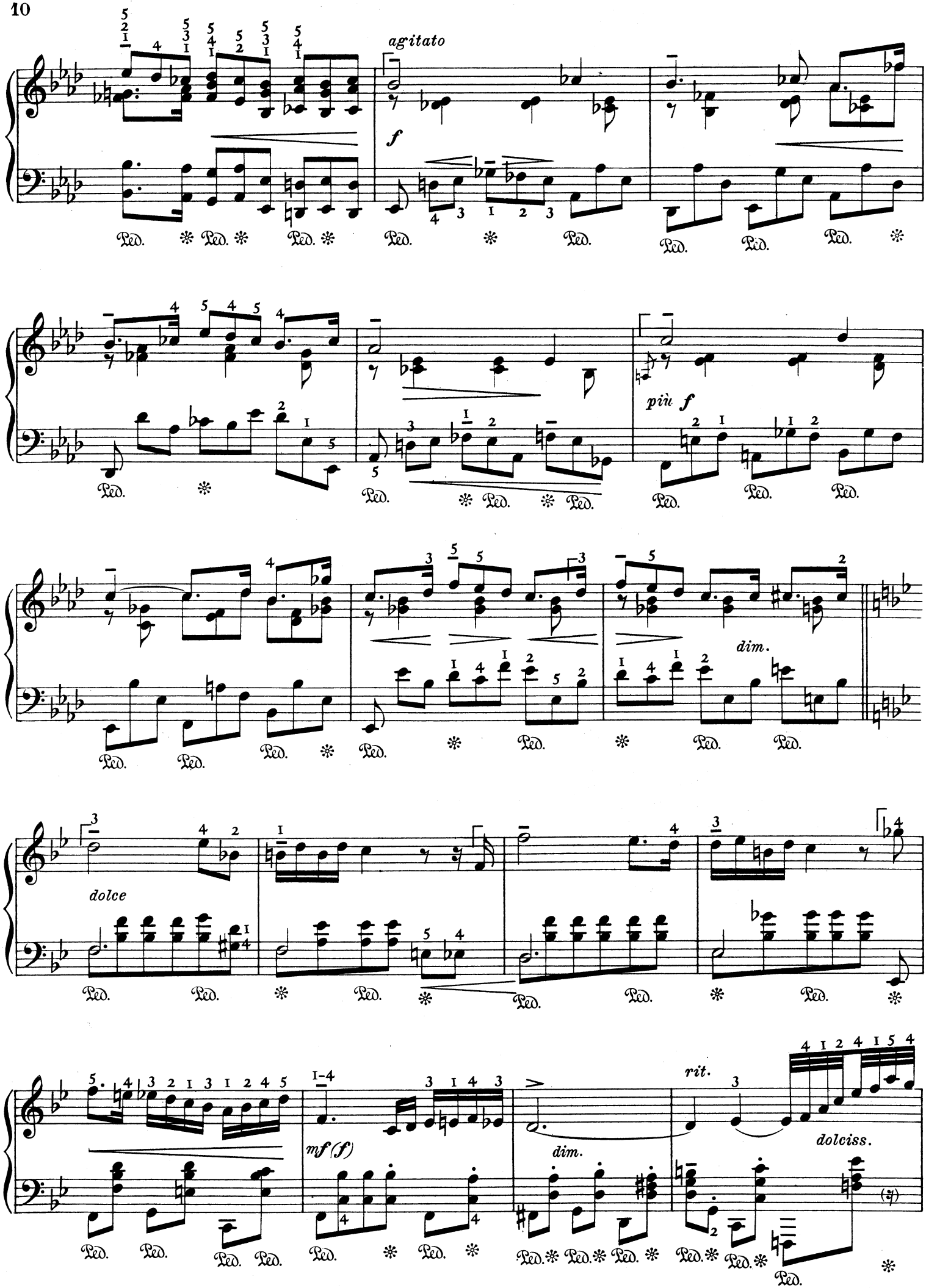
agitato
f
più f
dim.
dolce
mf (f)
dim.
rit.
dolciss.
Ped.

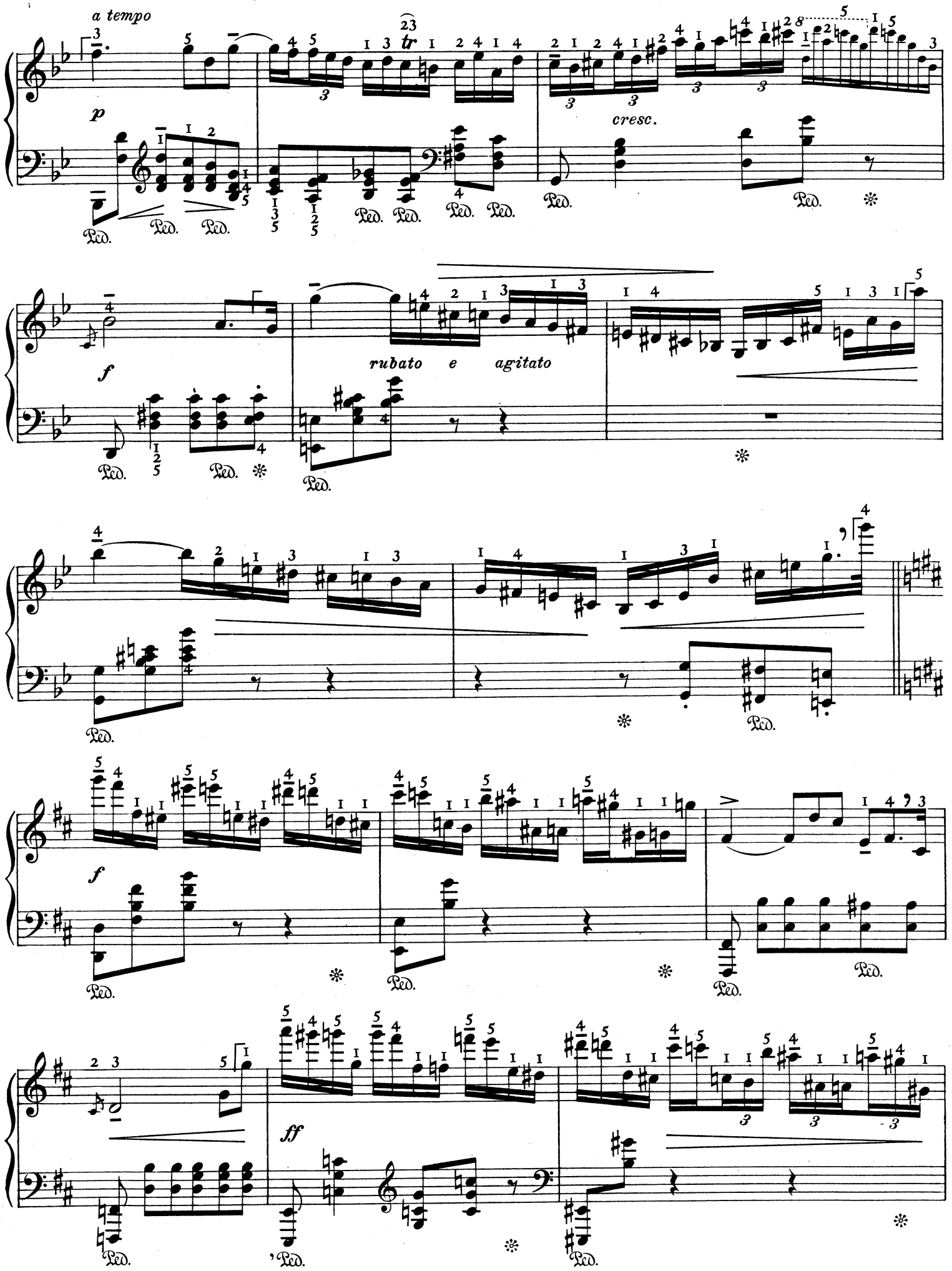
a tempo
p
tr
cresc.
f
rubato e agitato
f
ff

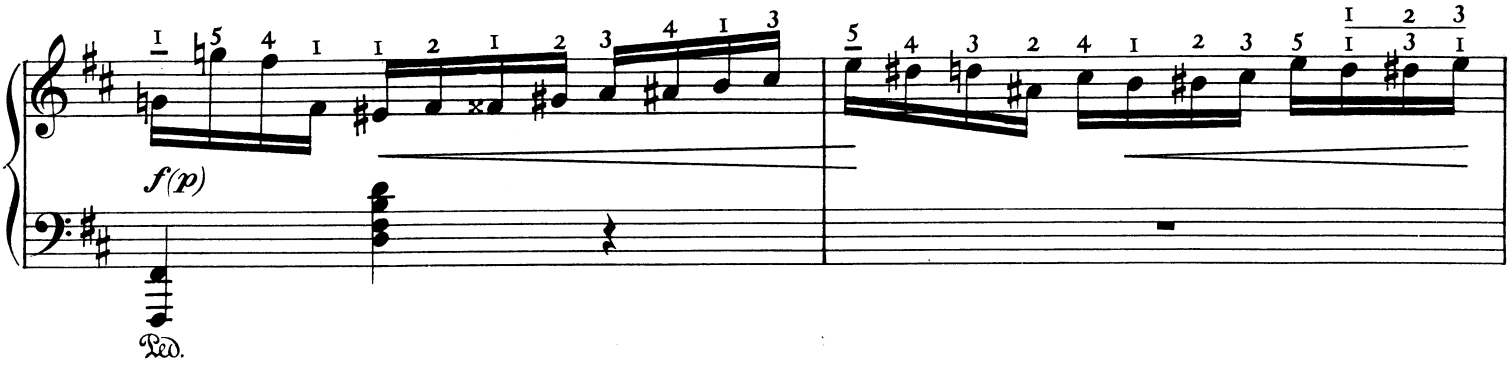

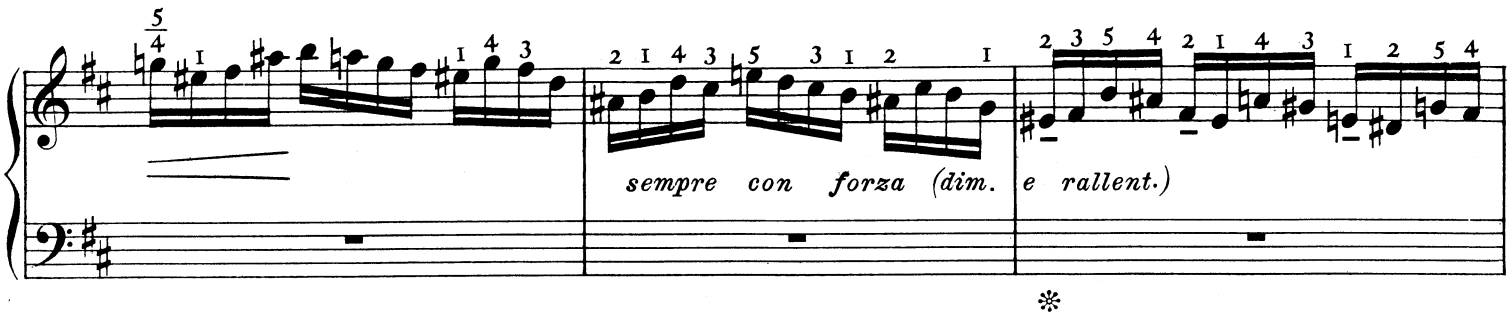

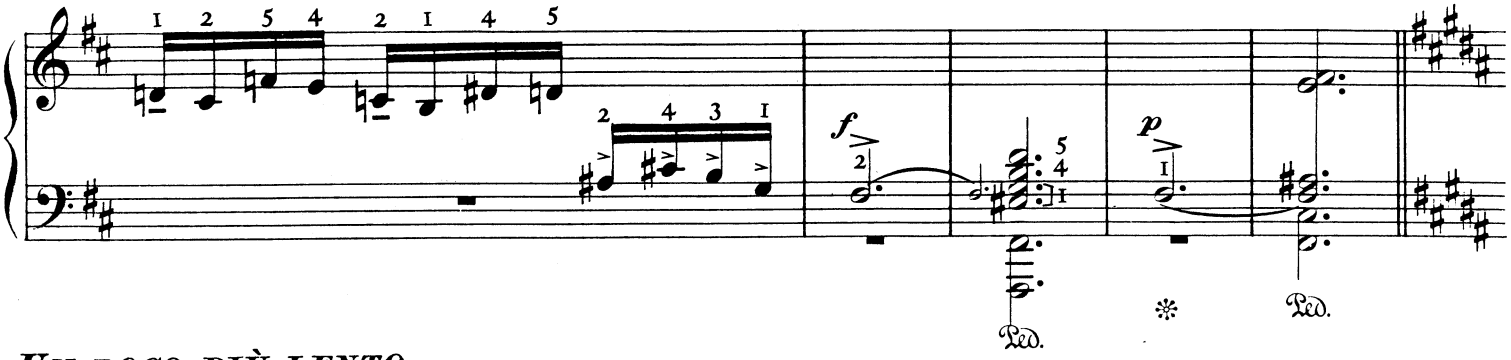

UN POCO PIÙ LENTO

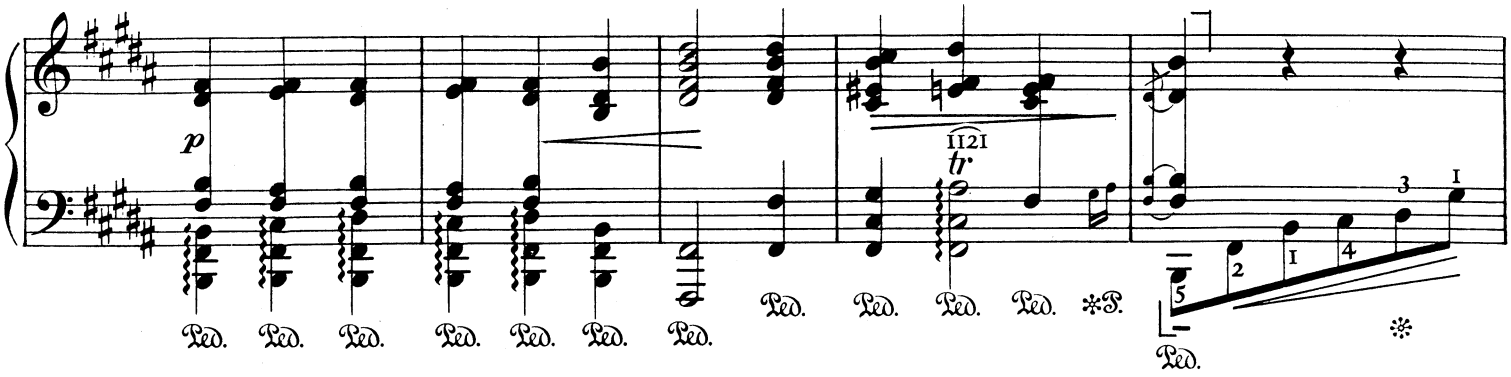

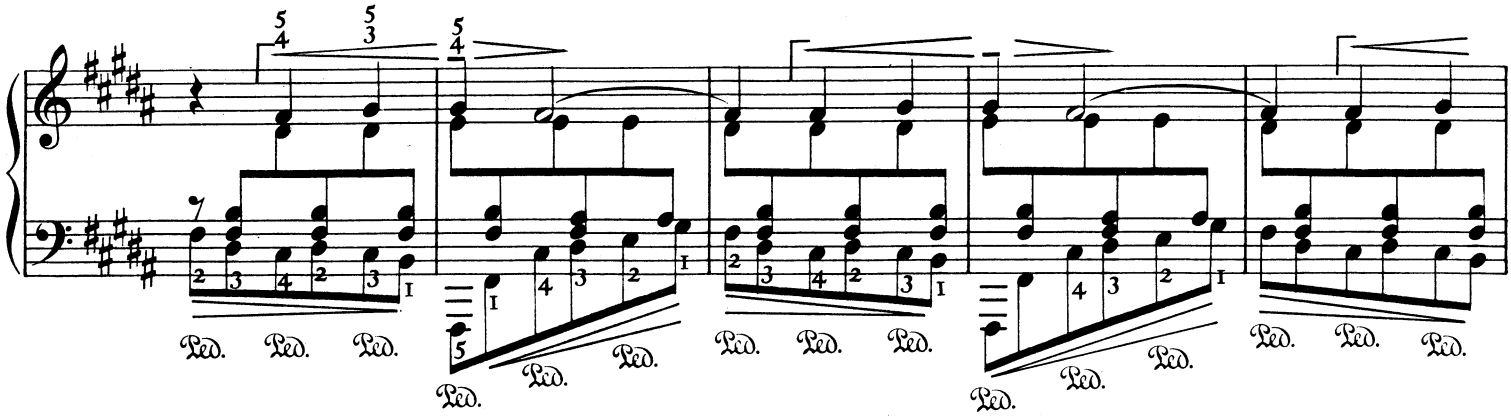

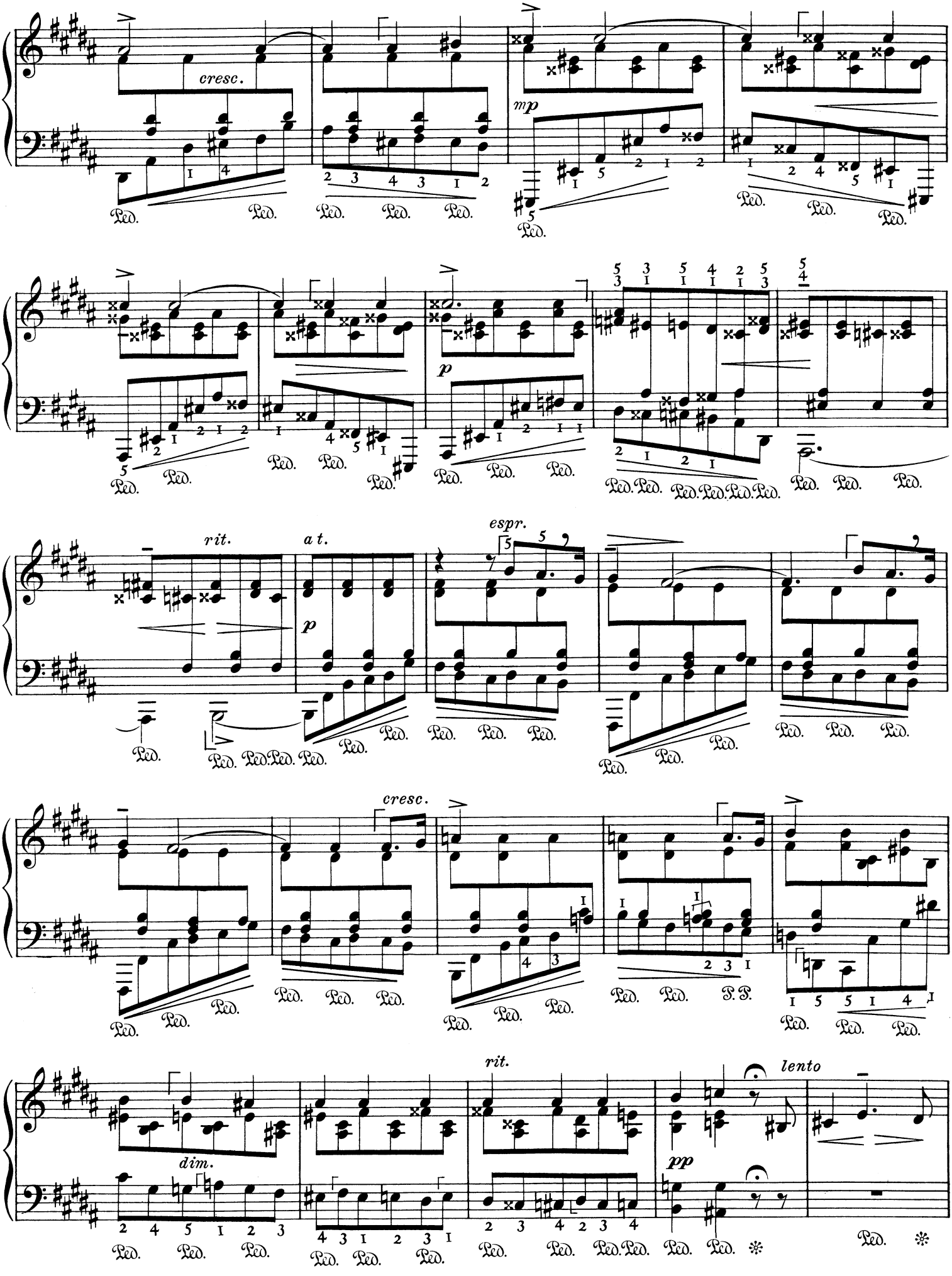
cresc.
mp
p
rit.
a t.
espr.
p
cresc.
dim.
rit.
lento
pp

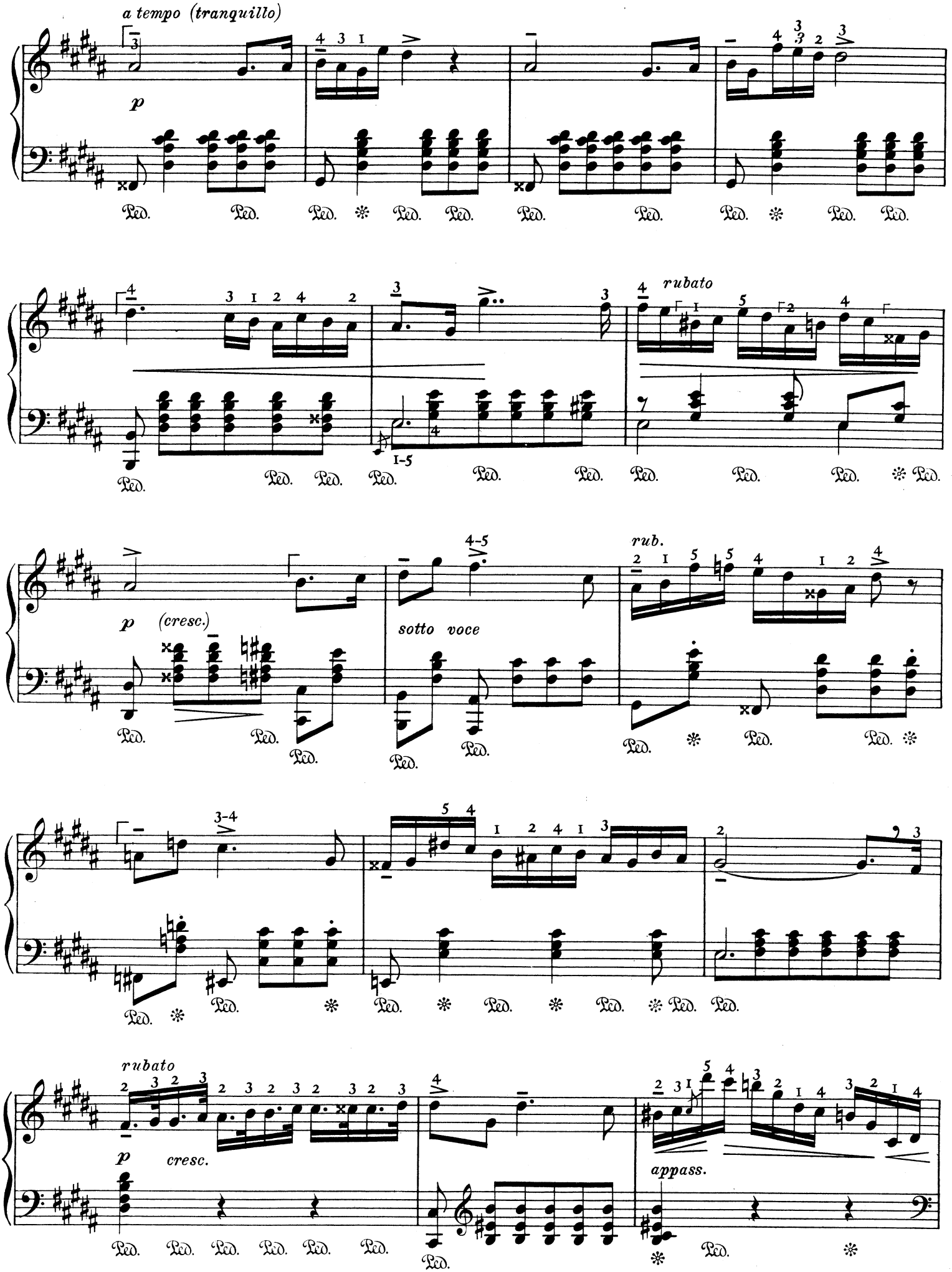
a tempo (tranquillo)
p
Ped.
rubato
1-5
p (cresc.)
sotto voce
rub.
3-4
rubato
p cresc.
appass.

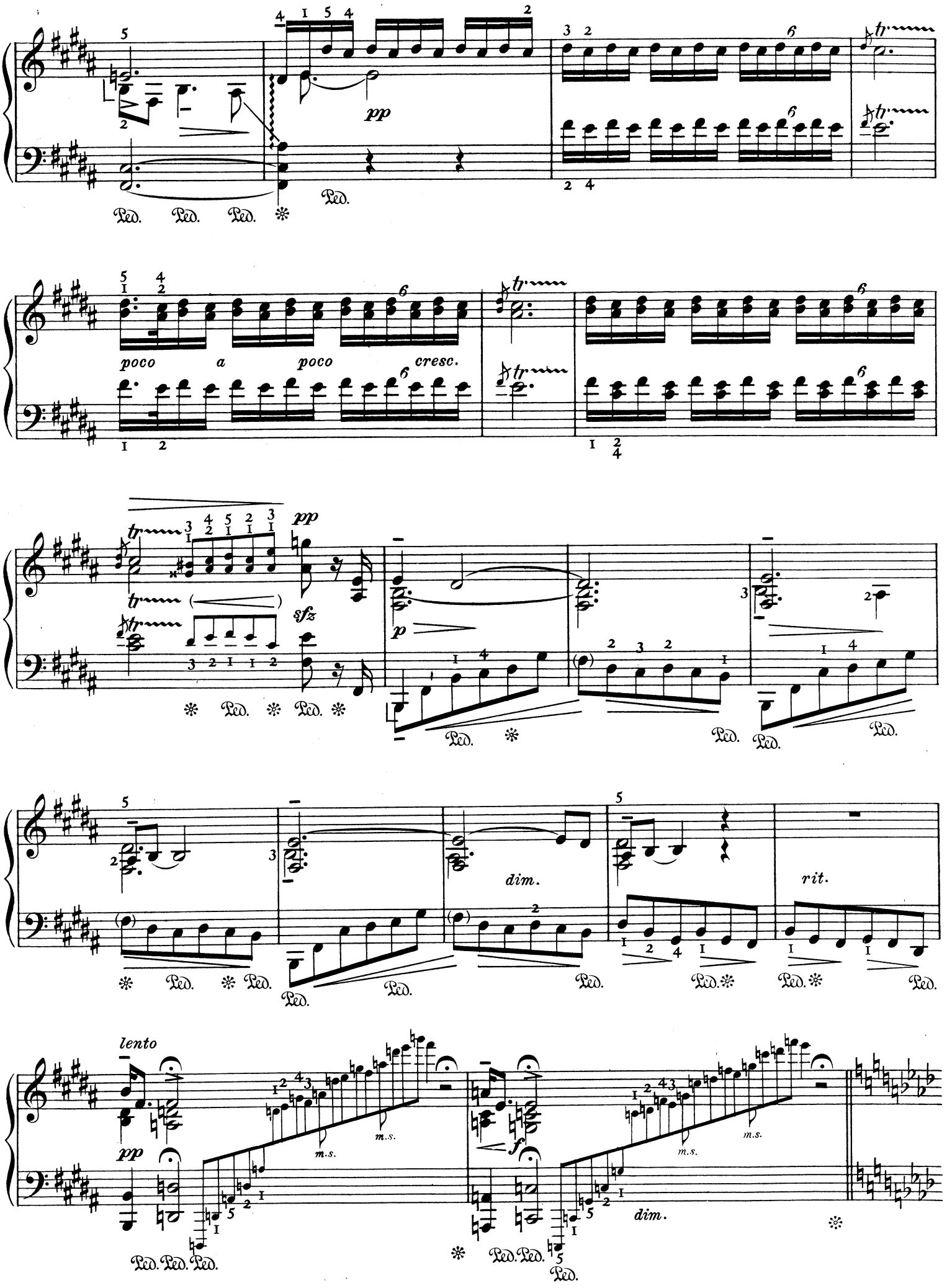
pp
poco a poco cresc.
tr
sfz
p
dim.
rit.
lento
m.s.
f
dim.
Ped.

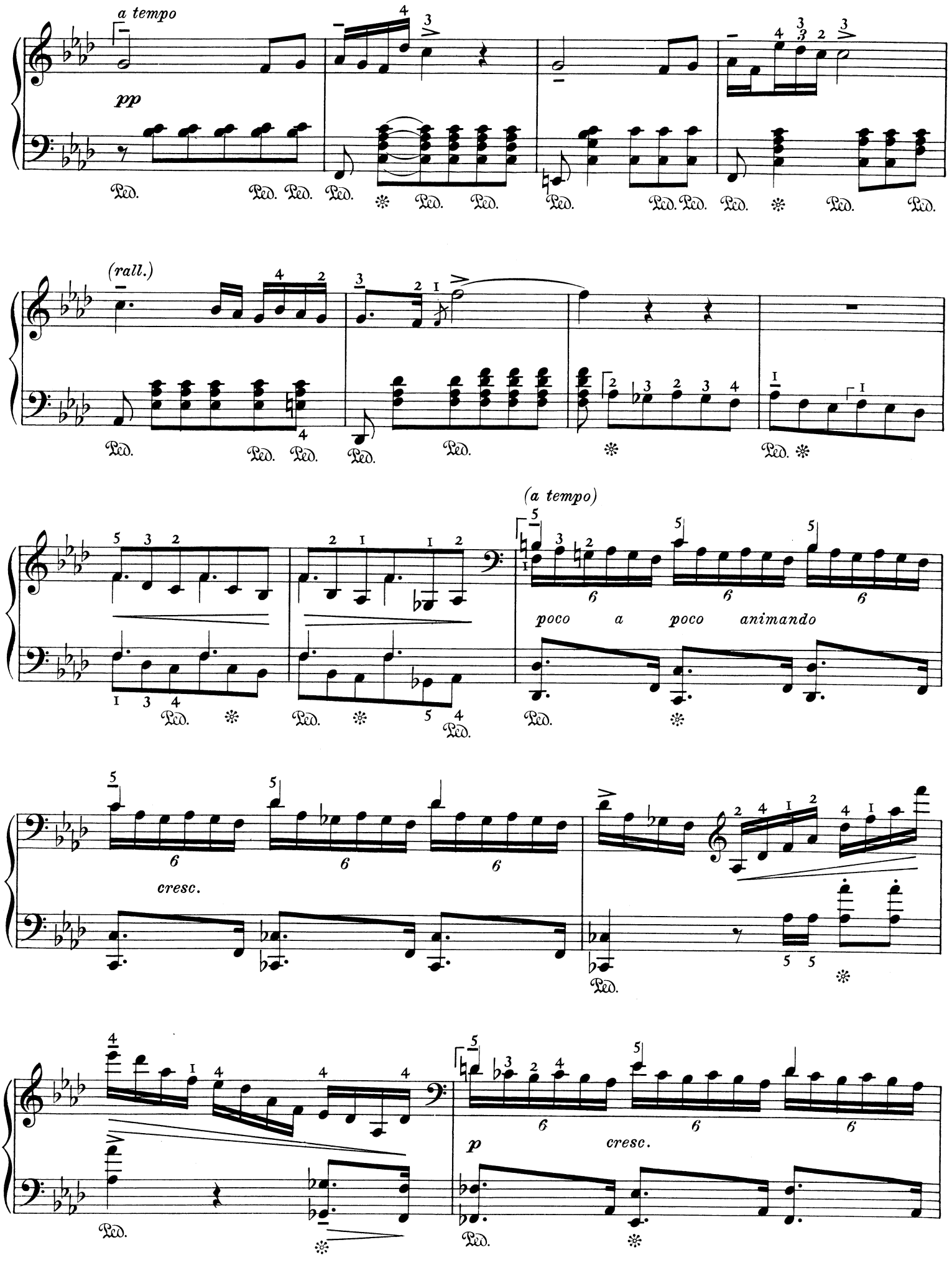
a tempo
pp
(rall.)
(a tempo)
poco a poco animando
cresc.
p
cresc.

p *cresc.*

f

a) *molto cresc.*

a) *Herausgeber spielt:*
Jeu de l'éditeur:
The Editor's reading:

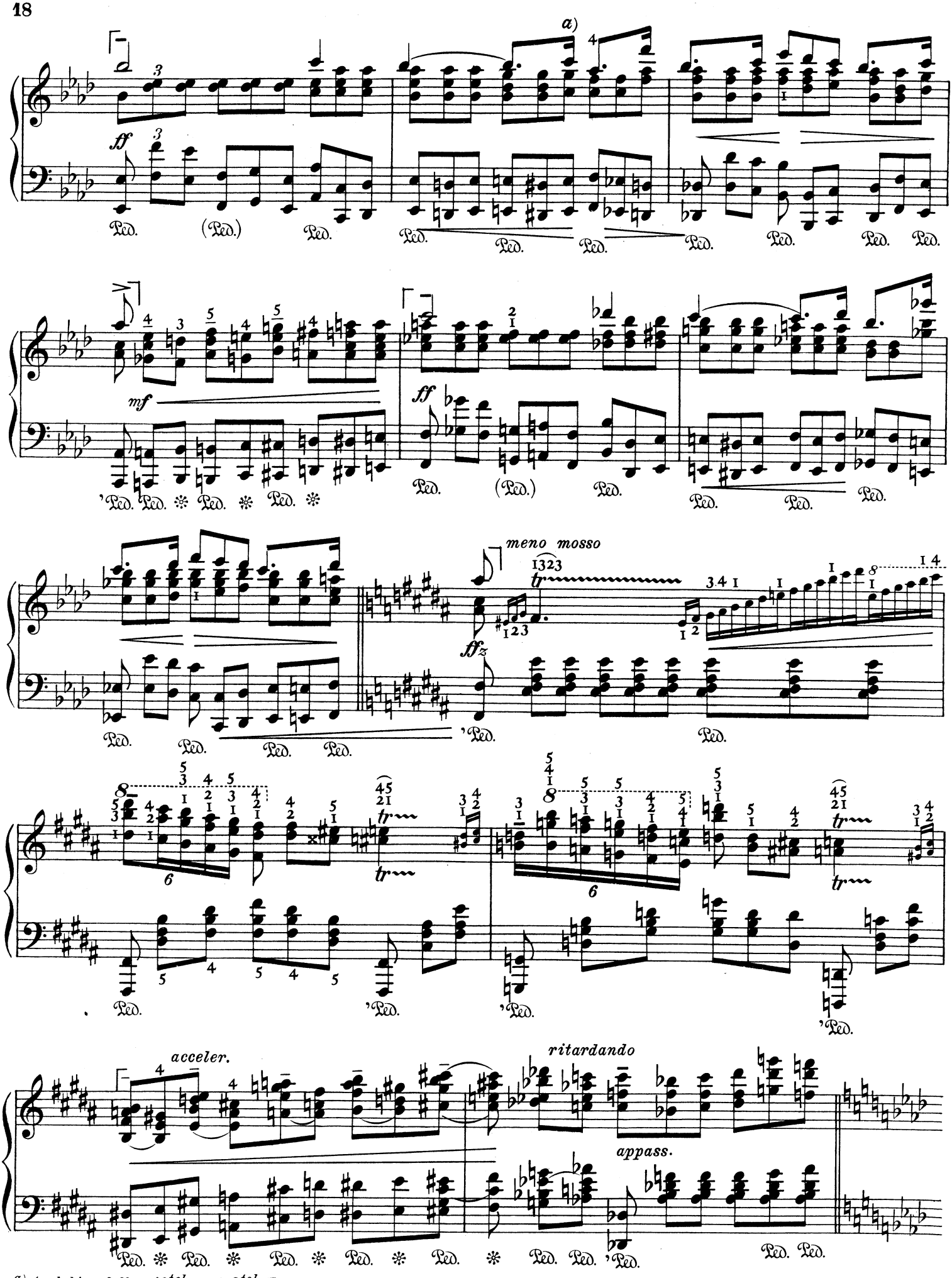

a) *Auch hier fallen 16tel und 8tel Triolen zusammen.*
Ici les doubles-croches coïncident également avec les croches en triolet.
Here, too, semi-quaver- and quaver triplets are coincident.

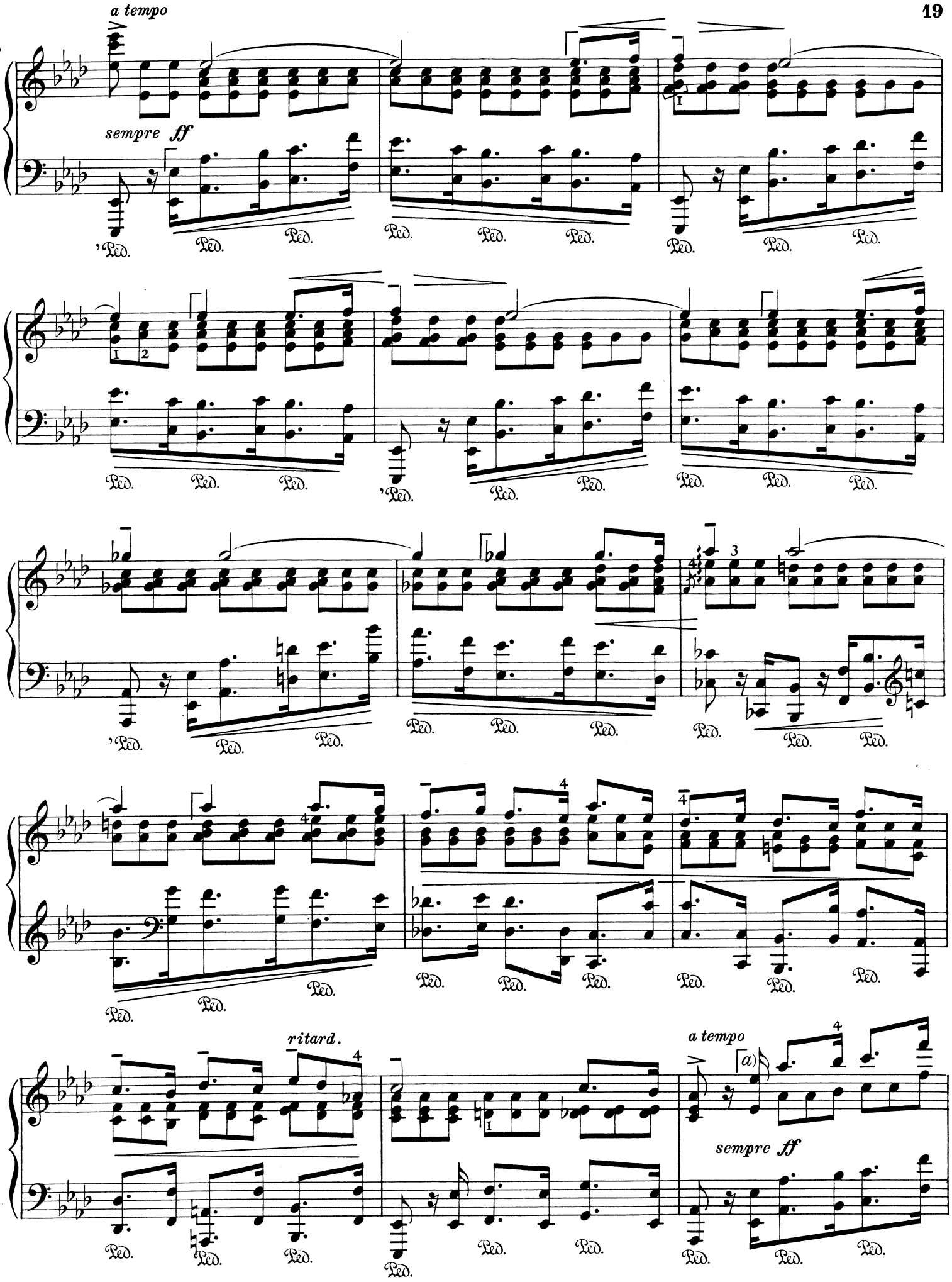

a) *Wie oben: 16tel fallen mit 8tel Triolen zusammen.*
Comme plus haut: les doubles-croches coïncident avec les croches en triolet.
As above: semi-quaver- and quaver triplets are coincident.

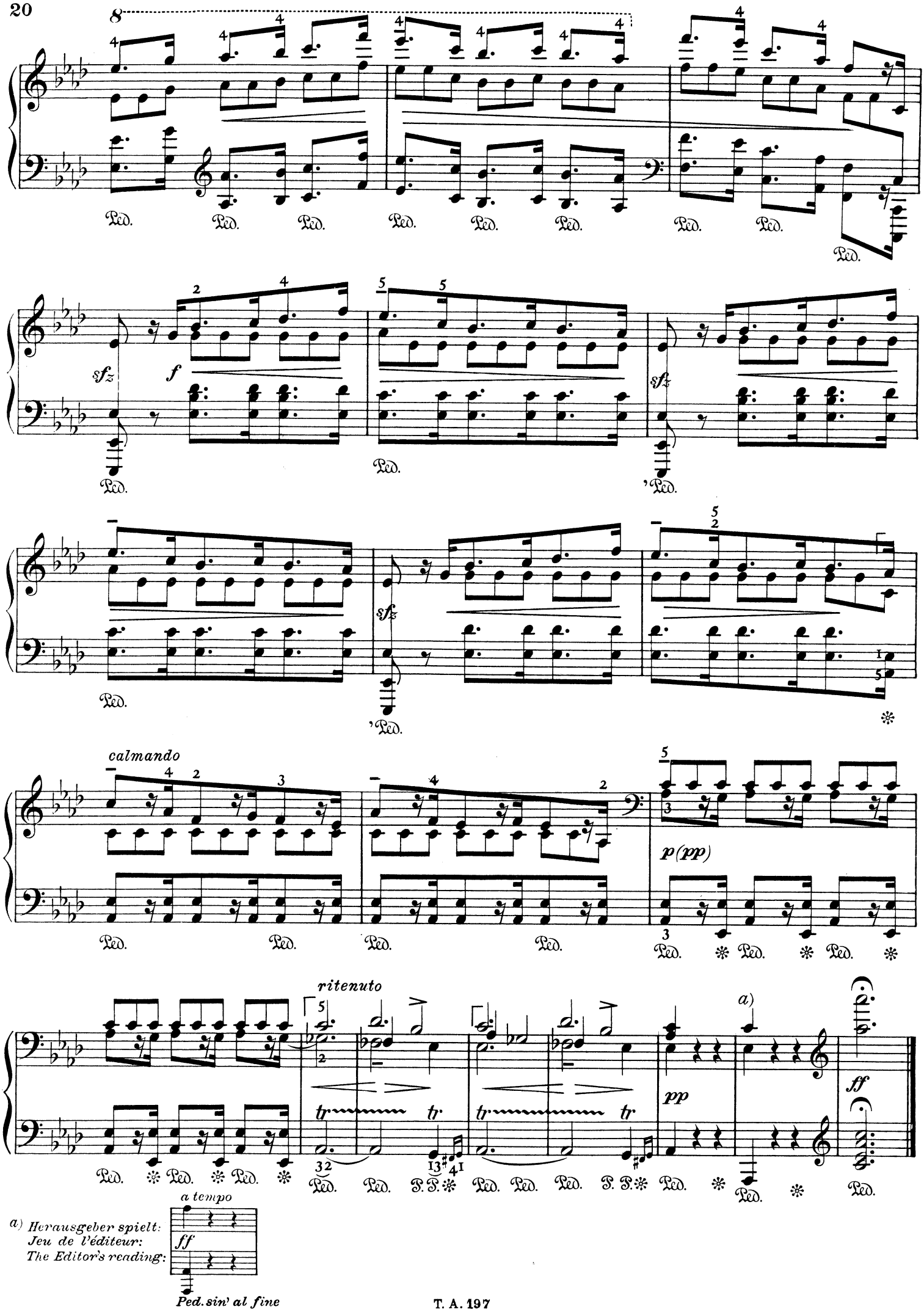

a) Herausgeber spielt:
Jeu de l'éditeur:
The Editor's reading:

KLAVIERWERKE IN DER TONMEISTER-AUSGABE

J. S. BACH
(EDWIN FISCHER)

Nr.
10. Englische Suiten I: Nr. 1. A-dur, Nr. 2. a-moll, Nr. 3. g-moll
11. Englische Suiten II: Nr. 4. F-dur, Nr. 5. e-moll
12. Englische Suiten III: Nr. 6. d-moll
5. Fantasien und Fugen a-moll Nr. 1 und 2
Fantasien c-moll und a-moll
6. Präludien und Fugen Nr. 1. a-moll, Nr. 2. a-moll, Nr. 3. G-dur
7. Fantasie c-moll Chromatische Fantasie
8. Französische Suiten I: Nr. 1. d-moll, Nr. 2. c-moll, Nr. 3. h-moll
9. Französische Suiten II: Nr. 4. Es-dur, Nr. 5. G-dur, Nr. 6. E-dur
*3. Zweistimmige Inventionen
*4. Dreistimmige Inventionen
166. Italienisches Konzert F-dur
13. Partiten I: Nr. 1. d-moll, Nr. 2. c-moll
14. Partiten II: Nr. 3. a-moll, Nr. 4. D-dur
15. Partiten III: Nr. 5. G-dur, Nr. 6. e-moll
*1. Zwölf kleine Präludien und sechs kleine Präludien
16. Toccaten und Fugen I: Nr. 1. D-dur, Nr. 2. d-moll
17. Toccaten und Fugen II: Nr. 3. g-moll, Nr. 4. G-dur Nr. 5. e-moll
18. Toccaten und Fugen III: Nr. 6. fis-moll, Nr. 7. c-moll
167. Das wohltemperierte Klavier Band I, Heft 1
168. Das wohltemperierte Klavier Band I, Heft 2
169. Das wohltemperierte Klavier Band I, Heft 3
41. Das wohltemperierte Klavier Band II, Heft 1
111. Das wohltemperierte Klavier Band II, Heft 2
170. Das wohltemperierte Klavier Band II, Heft 3
2. Leichtere Vortragsstücke: Menuetten, kleine Fugen, drei kleine Stücke in H-dur
165. Variationen in italienischer Manier / Fuge über den Namen Bach / Präludio, Allegro und Fuge Es-dur / Capriccio über die Abreise des geliebten Bruders

BEETHOVEN
(ARTUR SCHNABEL)

155. Albumblatt „Für Elise"
161. Andante F-dur (Andante favori)
156. Bagatellen op. 33
157. Neue Bagatellen op. 119
158. Bagatellen op. 126
162. Ecossaisen
159. Fantasie g-moll op. 77
154. Rondo C-dur op. 51 Nr. 1 und Rondo G-dur op. 51 Nr. 2
*123. Sonate Nr. 1. f-moll op. 2 Nr. 1
*124. Sonate Nr. 2. A-dur op. 2 Nr. 2
*125. Sonate Nr. 3. C-dur op. 2 Nr. 3
*126. Sonate Nr. 4. Es-dur op. 7
*127. Sonate Nr. 5. c-moll op. 10 Nr. 1
*128. Sonate Nr. 6. F-dur op. 10 Nr. 2
*129. Sonate Nr. 7. D-dur op. 10 Nr. 3
*130. Sonate Nr. 8. c-moll op. 13 (Pathétique)
*131. Sonate Nr. 9. E-dur op. 14 Nr. 1
*132. Sonate Nr. 10. G-dur op. 14 Nr. 2
*133. Sonate Nr. 11. B-dur op. 22
*134. Sonate Nr. 12. As-dur op. 26
135. Sonate Nr. 13. Es-dur op. 27 Nr. 1. (quasi una fantasia)
136. Sonate Nr. 14. cis-moll op. 27 Nr. 2. (quasi una fantasia) (Mondscheinsonate)
137. Sonate Nr. 15. D-dur op. 28
138. Sonate Nr. 16. G-dur op. 31 Nr. 1
139. Sonate Nr. 17. d-moll op. 31 Nr. 2
140. Sonate Nr. 18. Es-dur op. 31 Nr. 3
141. Sonatine Nr. 1. g-moll, op. 49 Nr. 1, Nr. 2. G-dur, op. 49 Nr. 2
142. Sonate Nr. 21. C-dur op. 53
143. Sonate Nr. 22. F-dur op. 54
144. Sonate Nr. 23. f-moll op. 57 (Appasionata)
145. Sonate Nr. 24. Fis-dur op. 78
146. Sonate Nr. 25. G-dur op. 79
147. Sonate Nr. 26. Es-dur op. 81a (Les adieux)
148. Sonate Nr. 27. e-moll op. 90
149. Sonate Nr. 28. A-dur op. 101
150. Sonate Nr. 29. B-dur op. 106 (Für das Hammerklavier)
151. Sonate Nr. 30. E-dur op. 109
152. Sonate Nr. 31. As-dur op. 110
153. Sonate Nr. 32. c-moll op. 111
207. Sechs Variationen F-dur op. 34
208. Fünfzehn Variationen mit Fuge Es-dur op. 35 (Eroica-Var.)
209. Dreiunddreißig Veränderungen über einen Walzer von Diabelli, C-dur op. 120
210. Zweiunddreißig Variationen c-moll
211. Sechs Variationen über das Ballett „Nel cor più non mi sento" von Paisiello, G-dur / Sechs leichte Variationen über ein Originalthema G-dur / Sechs leichte Variationen über ein Schweizer-Lied F-dur /

* * *

CHOPIN
(LEONID KREUTZER)

Balladen
*115. Nr. 1. g-moll op. 23
*116. Nr. 2. F-dur op. 38
*163. Nr. 3. As-dur op. 47
*164. Nr. 4. f-moll op. 52

Etüden
*171. op. 10. Nr. 1—3. C-dur, a-moll, E-dur
*172. op. 10. Nr. 4—6. cis-moll, Ges-dur, es-moll
*173. op. 10. Nr. 7—9. C-dur, F-dur, f-moll
*174. op. 10. Nr. 10—12. As-dur, Es-dur, c-moll
*175. op. 25. Nr. 1—3. As-dur, f-moll, F-dur
*176. op. 25. Nr. 4—6. a-moll, e-moll, gis-moll
*177. op. 25. Nr. 7—9. cis-moll, Des-dur, Ges-dur
*247. op. 25. Nr. 10—12. h-moll, a-moll, c-moll
*248. Trois nouvelles Etudes

Impromptus
*200. Nr. 1. As-dur op. 29
Nr. 2. Fis-dur op. 36
Nr. 3. Ges-dur op. 51
*118. Fantaisie-Impromptu op. 66

Nocturnes
*112. Nr. 1/3. b-moll, Es-dur, H-dur, op. 9
*113. Nr. 4/6. F-dur, Fis-dur, g-moll op. 15
*114. Nr. 7/10. cis-moll, Des-dur op. 27, H-dur, As-dur op. 32
*234. Nr. 11/12. g-moll, G-dur op. 37
*235. Nr. 13/16. c-moll, cis-moll op. 48, f-moll, Es-dur op. 55
*236. Nr. 17/19. H-dur, E-dur op. 62, e-moll, op. 72

Mazurkas
*222/228. Nr. 1/9, 10/17, 18/25, 26/32 33/38, 39/45, 46/51

Polonaisen
*193. Nr. 1. cis-moll op. 26 Nr. 1
Nr. 2. es-moll op. 26 Nr. 2
*194. Nr. 3. A-dur op. 40 Nr. 1
Nr. 4. c-moll op. 40 Nr. 2
*195. Nr. 5. fis-moll op. 44
*196. Nr. 6. As-dur op. 53
*197. Polonaise-Fantaisie Nr. 7. As-dur op. 61
*198. Nr. 8. d-moll op. 71 Nr. 1
Nr. 9. B-dur op. 71 Nr. 2
Nr. 10. f-moll op. 71 Nr. 3
*199. Grande Polonaise brillante op. 22 mit Orchester

Préludes
*178. op. 28. Nr. 1—9
*179. op. 28. Nr. 10—14
*245. op. 28. Nr. 15—18
*246. op. 28. Nr. 19—24 u. op. 45

Rondos
*180. c-moll op. 1
*181. à la mazur, F-dur op. 5
*182. Es-dur op. 16

Sonaten
*183. b-moll op. 35
*184. h-moll op. 58

Scherzi
*204. Nr. 1. h-moll op. 20
*205. Nr. 2. b-moll op. 31
*206. Nr. 3. cis-moll op. 39
*50. Nr. 4. E-dur op. 54

Walzer
*249. Nr. 1. Es-dur op. 18 Grande Valse brillante
*250. Nr. 2. As-dur op. 34 Nr. 1 Valse brillante
*251. Nr. 3. a-moll op. 34 Nr. 2
Nr. 4. F-dur op. 34 Nr. 3
*252. Nr. 5. As-dur op. 42 Grande Valse
*253. Nr. 6. Des-dur op. 64 Nr. 1
Nr. 7. cis-moll op. 64 Nr. 2
*254. Nr. 8. As-dur op. 64 Nr. 3
*255. Nr. 9. As-dur op. 69 Nr. 1
Nr. 10. h-moll op. 69 Nr. 2
*256. Nr. 11. Ges-dur op. 70 Nr. 1
Nr. 12. f-moll op. 70 Nr. 2
*257. Nr. 13. Des-dur op. 70 Nr. 3
Nr. 14. e-moll op. posth.
191. Allegro de Concert A-dur op. 46
189. Berceuse Des-dur op. 57 Barcarole Fis-dur op. 60
190. Boléro a-moll op. 19, Tarantelle op. 43
*117. Fantasie f-moll op. 49
202. Klavierkonzert Nr. 1. e-moll, op. 11
203. Klavierkonzert Nr. 2. f-moll, op. 21
192. Variations brillantes

*Die mit * bezeichneten Werke sind bereits erschienen oder im Druck, die übrigen folgen in kurzen Zwischenräumen*
Jedes Heft ist einzeln käuflich / Bei Bestellungen genügt Angabe der Nummer

IM VERLAG ULLSTEIN / BERLIN

KLAVIERWERKE
IN DER TONMEISTER-AUSGABE

HÄNDEL
(JAMES KWAST)

Nr.
*119, 120. Klaviersuiten A-dur, F-dur/d-moll
*121, 122. Klaviersuiten G-dur/E-dur, fis-moll
*229, 230 Klaviersuiten g-moll/f-moll
*231, 232. Klaviersuiten a-moll/d-moll, d-moll
*233. Klaviersuiten e-moll, B-dur

* * *

HAYDN
(JAMES KWAST)

*68. Sonate Nr. 1. Es-dur
*69. Sonate Nr. 2. e-moll
*70. Sonate Nr. 3. C-dur
*71. Sonate Nr. 4. E-dur
*72. Sonate Nr. 5. A-dur
*73. Sonate Nr. 6. As-dur
*74. Sonate Nr. 7. D-dur
*75. Sonate Nr. 8. G-dur
*76. Sonate Nr. 9. B-dur
*77. Sonate Nr. 10. D-dur
*78. Sonate Nr. 11. C-dur
*79. Sonate Nr. 12. F-dur
*80. Andante varié f-moll, Adagio F-dur
*82. Capriccio G-dur
*81. Fantasia C-dur
*83. Kleine Stücke

* * *

MENDELSSOHN
(MAYER-MAHR)

58. Andante cantabile e Presto agitato H-dur, Capriccio fis-moll op. 5
53. Drei Capricen op. 33
60. Capriccio brillant h-moll op. 22
51. Sieben Charakterstücke op. 7
*67. Sechs Kinderstücke op. 72
61. Konzert g-moll op. 25
63. Konzert d-moll op. 40
54. Sechs Präludien und Fugen op. 35
56. Drei Präludien und Etüden op. 104
*66. Fantasie fis-moll op. 28
62. Rondo brillant Es-dur op. 29, mit Orchester
*65. Rondo Capriccioso E-dur op. 14
*55. Variations sérieuses op. 54
52. Drei Capricen op. 16 Capriccio E-dur op. 118. Etüde f-moll, Scherzo h-moll

LIEDER OHNE WORTE

*42. Heft 1, op. 19
Nr. 1. E-dur, Nr. 2. a-moll, Nr. 3. A-dur (Jägerlied), Nr. 4. A-dur, Nr. 5. fis-moll, Nr. 6. g-moll (Venet. Gondellied)

*43. Heft 2, op. 30
Nr. 7. Es-dur, Nr. 8. Des-dur, Nr. 9. E-dur, Nr. 10. h-moll, Nr. 11. D-dur, Nr. 12. fis-moll (Venet. Gondellied)

*44. Heft 3, op. 38
Nr. 13. Es-dur, Nr. 14. c-moll, Nr. 15. E-dur, Nr. 16. A-dur, Nr. 17. a-moll, Nr. 18. As-dur (Duetto)

*45. Heft 4, op. 53
Nr. 19. As-dur, Nr. 20. Es-dur, Nr. 21. g-moll, Nr. 22. F-dur, Nr. 23. a-moll (Volkslied), Nr. 24. A-dur

*46. Heft 5, op. 62
Nr. 25. D-dur, Nr. 26. B-dur, Nr. 27. a-moll (Trauermarsch), Nr. 28. G-dur, Nr. 29. a-moll (Venet. Gondellied), Nr. 30. A-dur (Frühlingslied)

*47. Heft 6, op. 67
Nr. 31. Es-dur, Nr. 32. fis-moll, Nr. 33. B-dur, Nr. 34. C-dur (Spinnerlied), Nr. 35. h-moll, Nr. 36. E-dur

*48. Heft 7, op. 85
Nr. 37. F-dur, Nr. 38. a-moll, Nr. 39. Es-dur, Nr. 40. D-dur, Nr. 41. A-dur, Nr. 42. B-dur

*49. Heft 8, op. 102
Nr. 43. e-moll, Nr. 44. D-dur, Nr. 45. C-dur, Nr. 46. g-moll, Nr. 47. A-dur, Nr. 48. C-dur

MOZART
(CARL FRIEDBERG)

	Köchel-Verzeichnis
*84. Sonate Nr. 1. C-dur	Nr. 279
*85. Sonate Nr. 2. F-dur	Nr. 280
*86. Sonate Nr. 3. B-dur	Nr. 281
*87. Sonate Nr. 4. Es-dur	Nr. 282
*88. Sonate Nr. 5. G-dur	Nr. 283
*89. Sonate Nr. 6. D-dur	Nr. 284
*90. Sonate Nr. 7. C-dur	Nr. 309
*91. Sonate Nr. 8. a-moll	Nr. 310
*92. Sonate Nr. 9. D-dur	Nr. 311
*93. Sonate Nr. 10. C-dur	Nr. 330
*94. Sonate Nr. 11. A-dur	Nr. 331
*95. Sonate Nr. 12. F-dur	Nr. 332
*96. Sonate Nr. 13. B-dur	Nr. 333
*97. Sonate Nr. 14. c-moll	Nr. 457
*98. Sonate Nr. 15. C-dur	Nr. 545
*99. Sonate Nr. 16. B-dur	Nr. 570
*100. Sonate Nr. 17. D-dur	Nr. 576
216. Fantasie d-moll	Nr. 397
Fantasie C-dur	Nr. 394
*217. Fantasie c-moll	Nr. 475
Fantasie c-moll (à la Constanze)	Nr. 396
218. Rondo Nr. 1. a-moll	Nr. 511
Rondo Nr. 2. D-dur	Nr. 485
Rondo Nr. 3. F-Dur	Nr. 494
219. Variationen über die Romanze: „Je suis Lindor“ Es-dur	Nr. 354
Variationen üb. „Ah, vous dirai-je, Maman“, C-Dur	Nr. 265
220. Variationen üb. „Unser dummer Pöbel meint“ aus Glucks Oper: „Die Pilgrime von Mekka“, G-dur	Nr. 455
Variationen über ein Menuett von Duport, D-dur	Nr. 573

* * *

SCHUBERT
(CONRAD ANSORGE)

*101. Wanderer-Phant. C-dur op. 15
102. Fantasie-Sonate G-dur op. 78
*106. Sonate a-moll op. 42
*107. Sonate D-dur op. 53
*108. Sonate B-dur (nachgelassenes Werk)
109. Sonate A-dur op. 120
110. Sonate a-moll op. 143
*103. Vier Impromptus op. 90 Nr. 1. c-moll, Nr. 2. Es-dur
*104. Vier Impromptus op. 90 Nr. 3. G-dur, Nr. 4. As-dur
*105. Vier Impromptus op. 142 Nr. 1. f-moll, Nr. 2. As-dur
*221. Vier Impromptus op. 142 Nr. 3. B-dur (Thema mit Variationen), Nr. 4. f-moll
*201. 6 Moments musicaux op. 94

* * *

SCHUMANN
(MAYER-MAHR)

*19. Abegg-Variationen op. 1
*20. Albumblätter op. 124
*28. Album für die Jugend op. 68
*21. Arabeske op. 18 Blumenstück op. 19
22. Carnaval op. 9
23. Concert sans Orchest. op. 14
24. Davidsbündler op. 6
25. Etudes symphoniques op. 13
26. Faschingsschwank aus Wien op. 26
27. Humoreske op. 20
*29. Kinderszenen op. 15
*30. Kreisleriana op. 16
31. Nachtstücke op. 23
*33. Papillons op. 2
34. Phantasie C-dur op. 17
*35. Phantasiestücke op. 12
*37. Romanzen op. 28
39. Sonate fis-moll op. 11
*40. Sonate g-moll op. 22
38. Toccata op. 7
36. Waldszenen op. 82
Novelletten op. 21
*237, 238. Nr. 1. F-dur, Nr. 2. D-dur
*239, 240. Nr. 3. D-dur, Nr. 4. D-dur
*241, 242. Nr. 5. D-dur, Nr. 6. A-dur
*243, 244. Nr. 7. E-dur, Nr. 8. fis-moll

* * *

WEBER
(BRUNO EISNER)

212. Aufforderung zum Tanz op. 65
213/215. 3 Sonaten (C-dur, As-dur, d-moll)
258. Konzertstücke f-moll op. 79
259. Rondo brillant op. 62
260. Momento Capriccioso
261. Polonaise E-dur op. 21

*Die mit * bezeichneten Werke sind bereits erschienen oder im Druck, die übrigen folgen in kurzen Zwischenräumen*
Jedes Heft ist einzeln käuflich / Bei Bestellungen genügt Angabe der Nummer

IM VERLAG ULLSTEIN / BERLIN