Ao amigo, compositor e maestro das bandas filarmônicas de Carandaí e Cristiano Otoni, Antônio Carlos Costa Vieira (Dequinha)

Maestro Dequinha

Marcha

1º Trompete em Si♭

Elvis Washington Reis

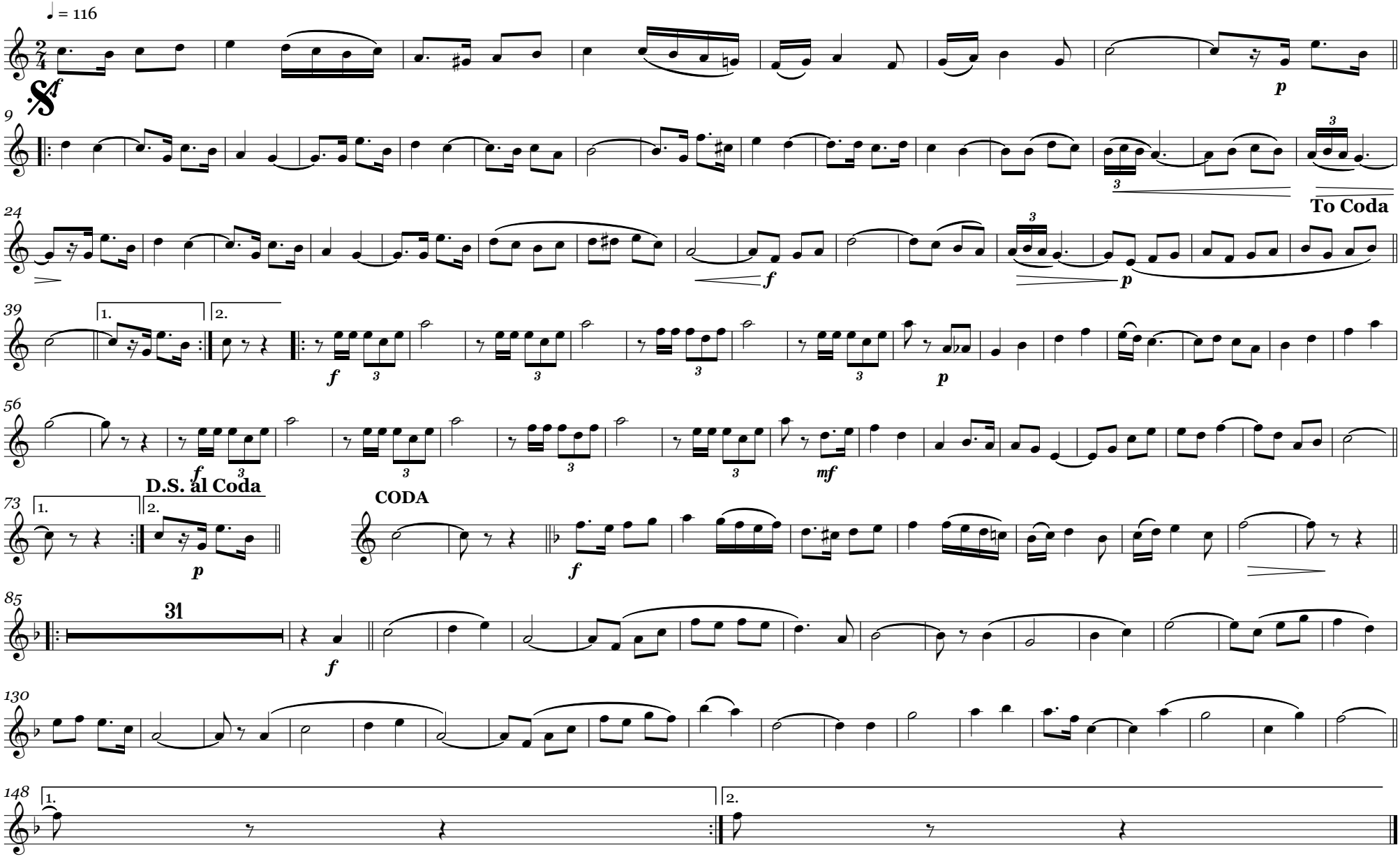

Direitos autorais © Elvis Washington Reis
Entre-Rios de Minas - Minas Gerais/Brasil
E-mail 1: musicalidaderc@live.com
E-mail 2: musicbfilarmonicas@gmail.com