No 1. Abendlied für Waldhorn in F und Orgel

von Jos. Rheinberger Op. 150 No 2.

Horn Solo in F.

Gumbert, Fr. Transcriptionen Heft 44.

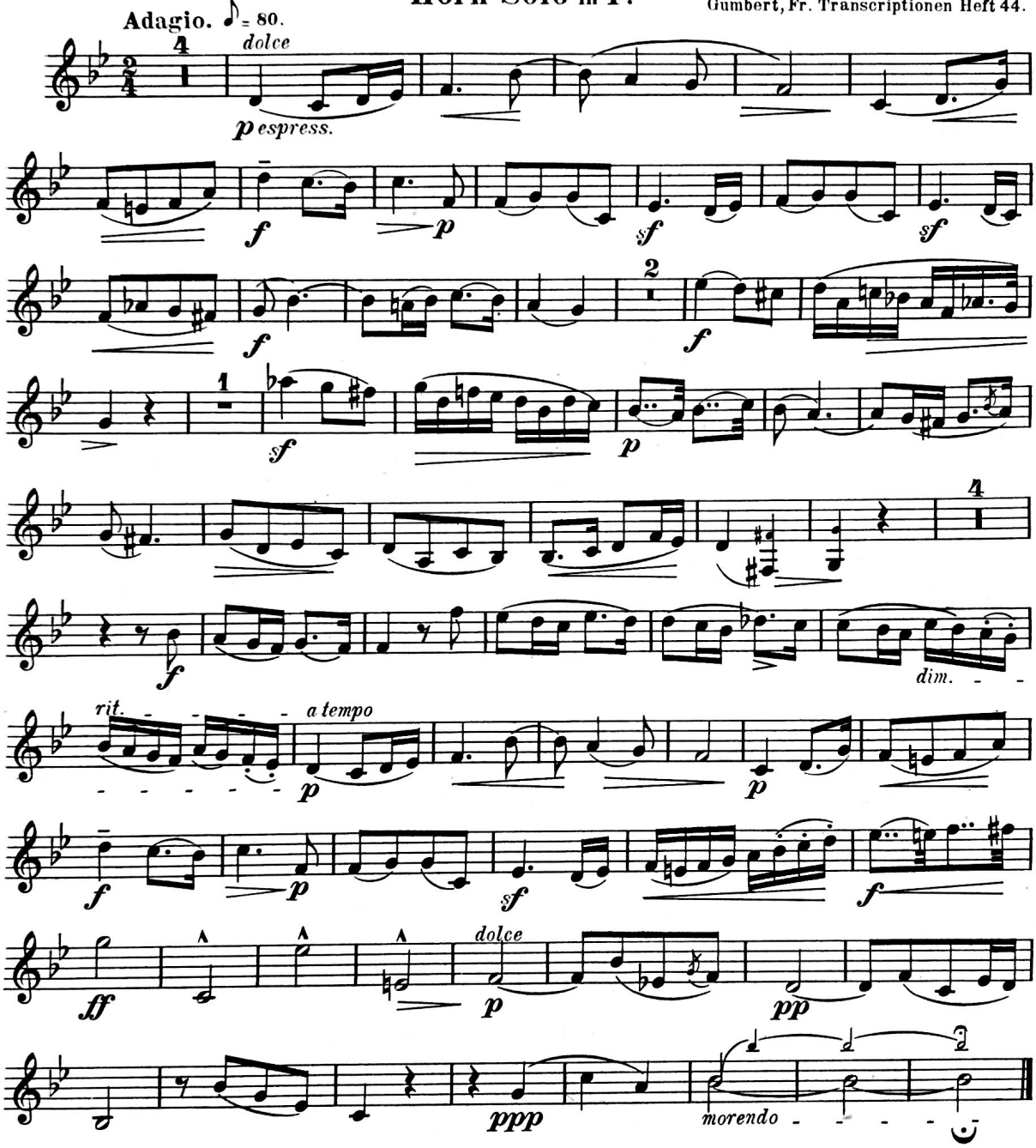

Eigenthum des Verlegers für alle Länder.

Leipzig, Rob. Forberg.

No 2. Grave aus der Sonate (D dur)

für Waldhorn und Pianoforte od. Orgel.

Horn Solo in F.
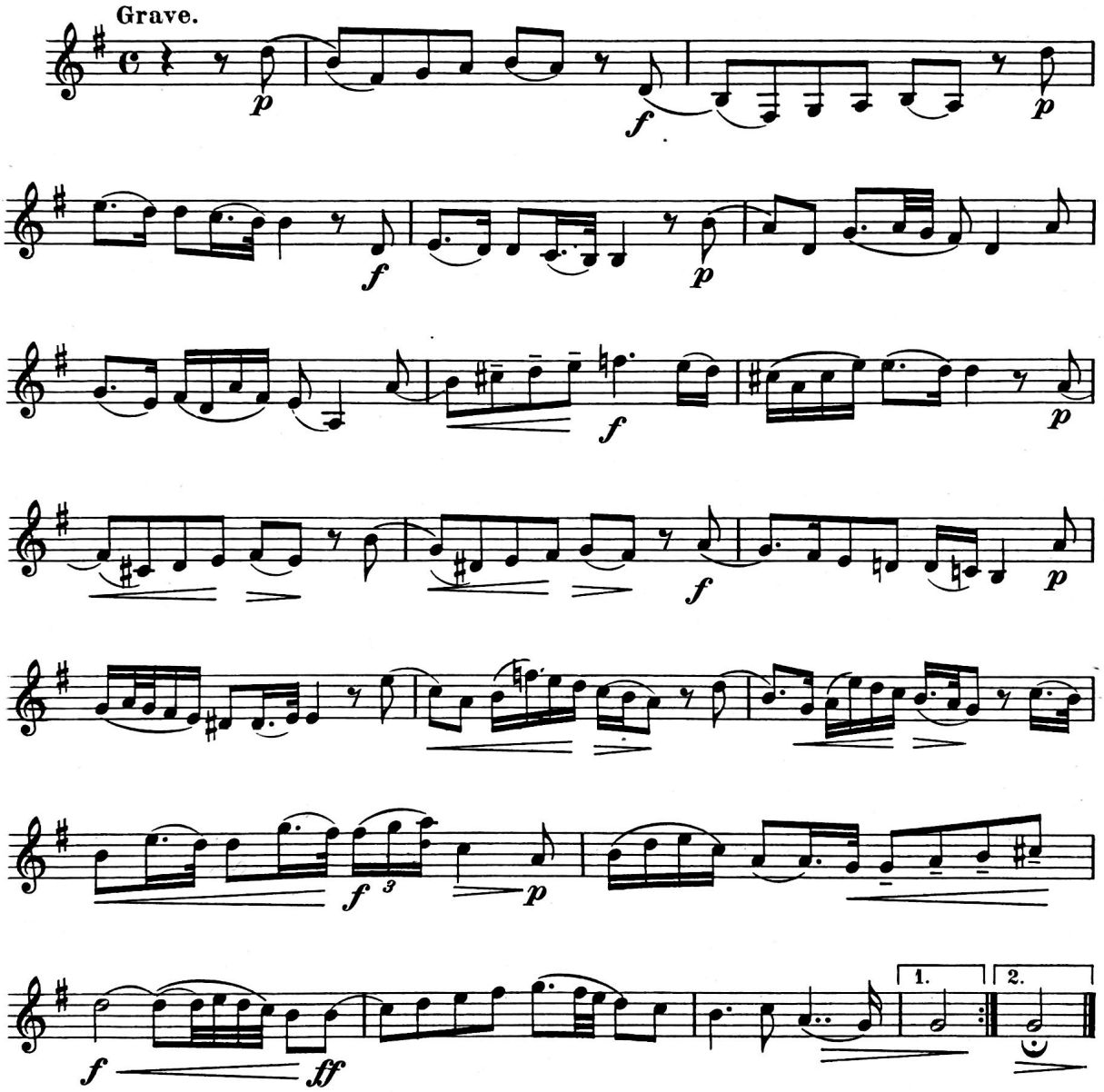
Giuseppe Tartini.
Geb. 1692 gest. 1770.