C.1901

Rosa Benedicta

AUGUSTA HOLMÈS

Prix : 6 fr.

1_ En Ré ♭. *(ton original.)*
2_ En Mi ♭.

Paris, Léon GRUS, Éditeur, Place Saint-Augustin
Londres, 143, Regent Street, W.

Tous droits d'exécution et de reproduction réservés pour tous pays, y compris la Suède, la Norvège et le Danemark.
Copyright by Léon Grus, 1901.

Imp. H. Minot *(Atelier E. Denis)*

Dépôt Légal
Seine
1901
D. 1123 (22)

Source gallica.bnf.fr / Bibliothèque nationale de Franc

ROSA BENEDICTA

AUGUSTA HOLMÈS

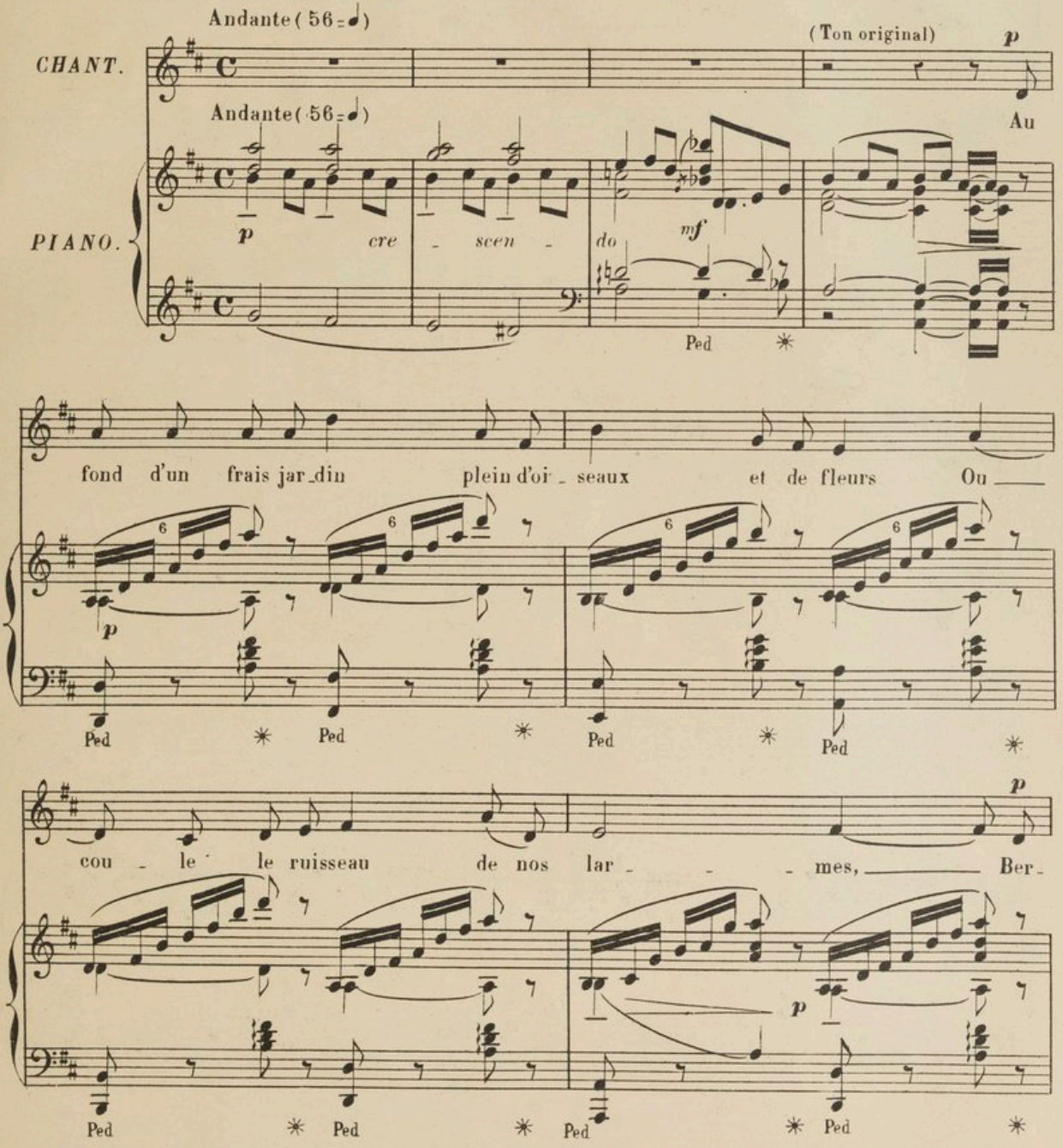

Copyright by Léon Grus, 1901.

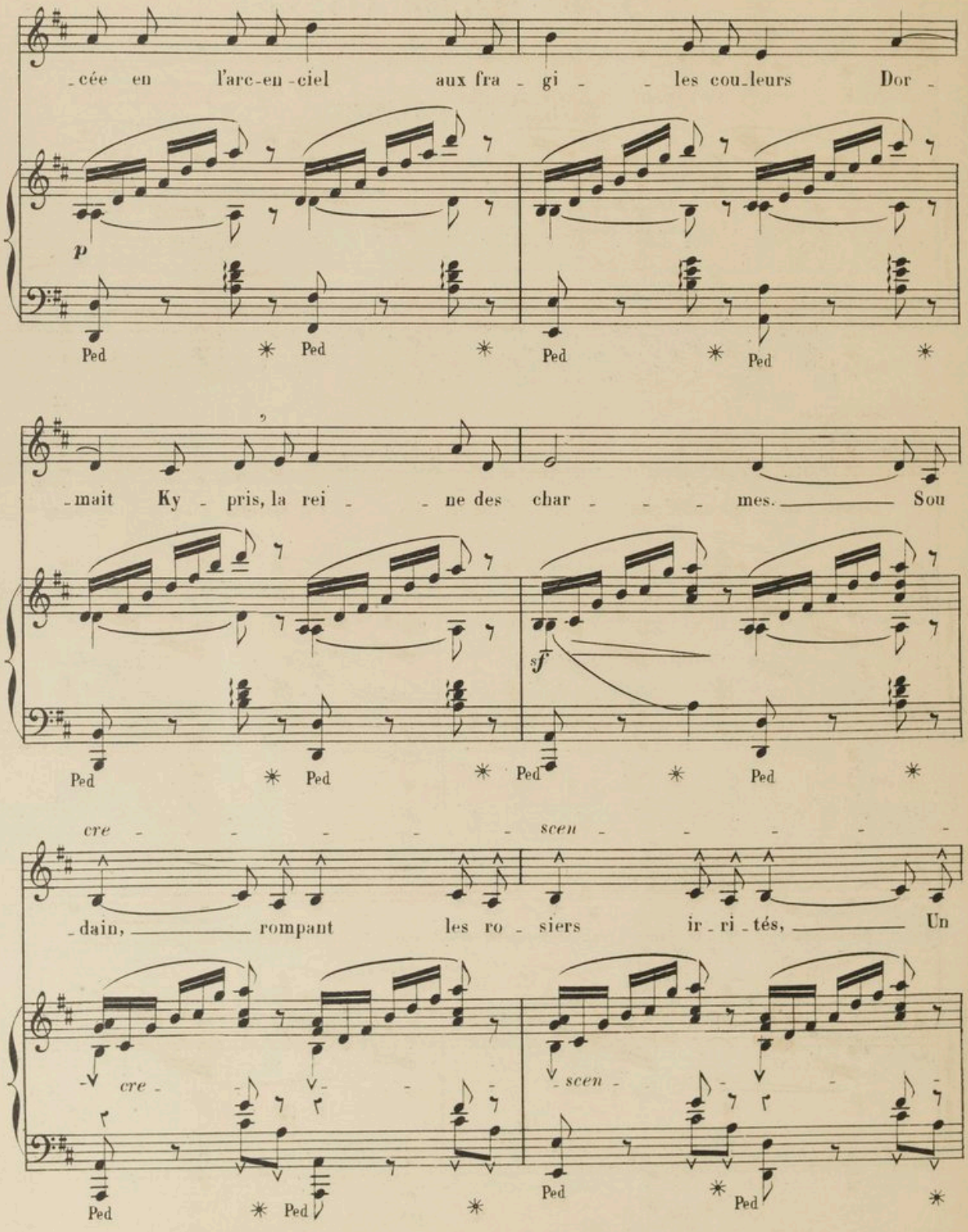
-cée en l'arc-en-ciel aux fra - gi - - les cou-leurs Dor -
p
Ped * Ped * Ped * Ped *
-mait Ky - pris, la rei - - ne des char - - - mes. Sou
sf
Ped * Ped * Ped * Ped *
cre - - - - - - scen - - - - -
-dain, rompant les ro - siers ir-ri-tés, Un
cre - scen -
Ped * Ped * Ped * Ped *

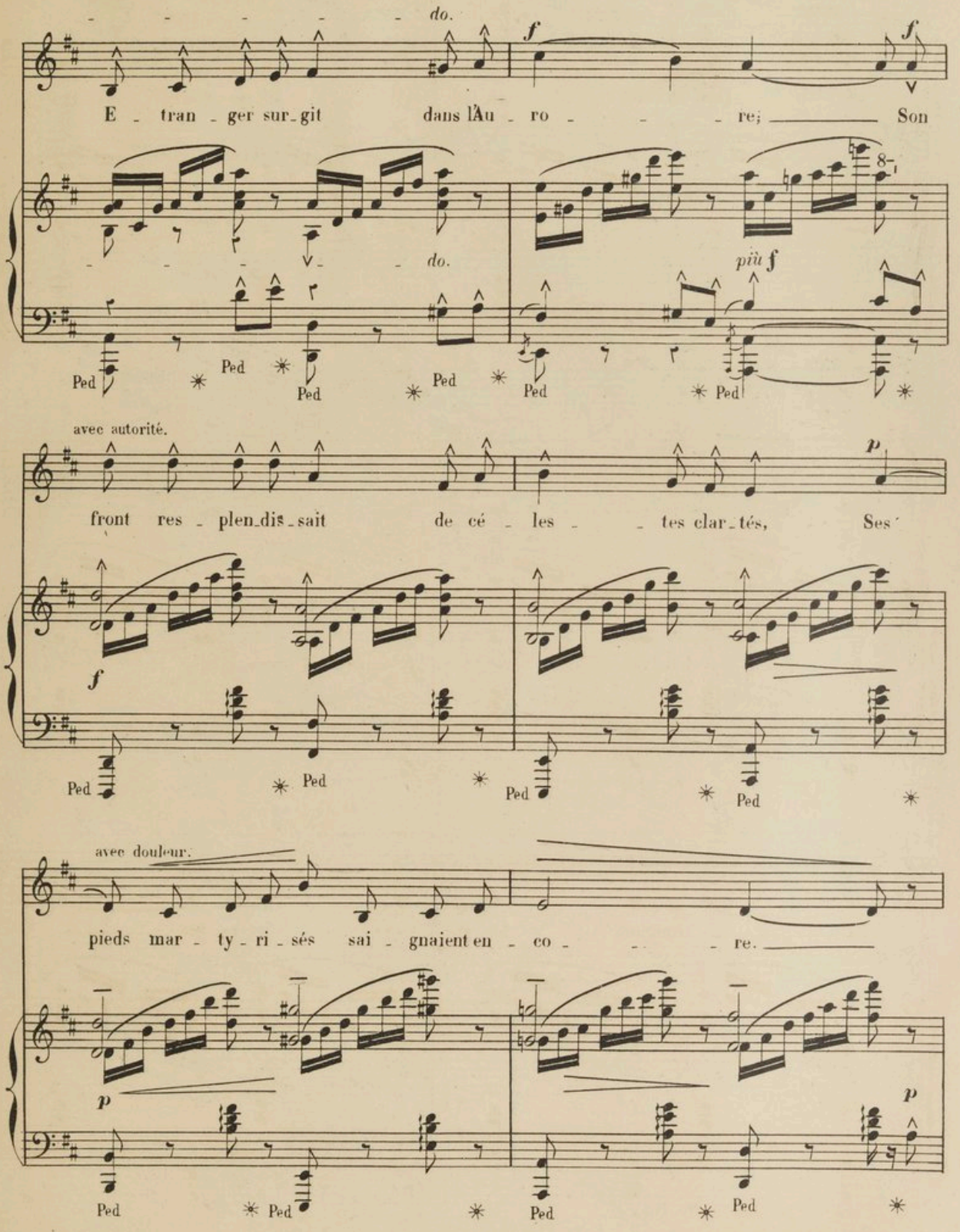
do.
f
f
E - tran - ger sur - git dans l'Au - ro - - - re; Son
do.
più f
8
Ped
Ped
Ped
Ped
Ped
Ped
avec autorité.
p
front res - plen - dis - sait de cé - les - - tes clar - tés, Ses
f
Ped
Ped
Ped
Ped
avec douleur.
pieds mar - ty - ri - sés sai - gnaient en - co - - - re.
p
p
Ped
Ped
Ped
Ped

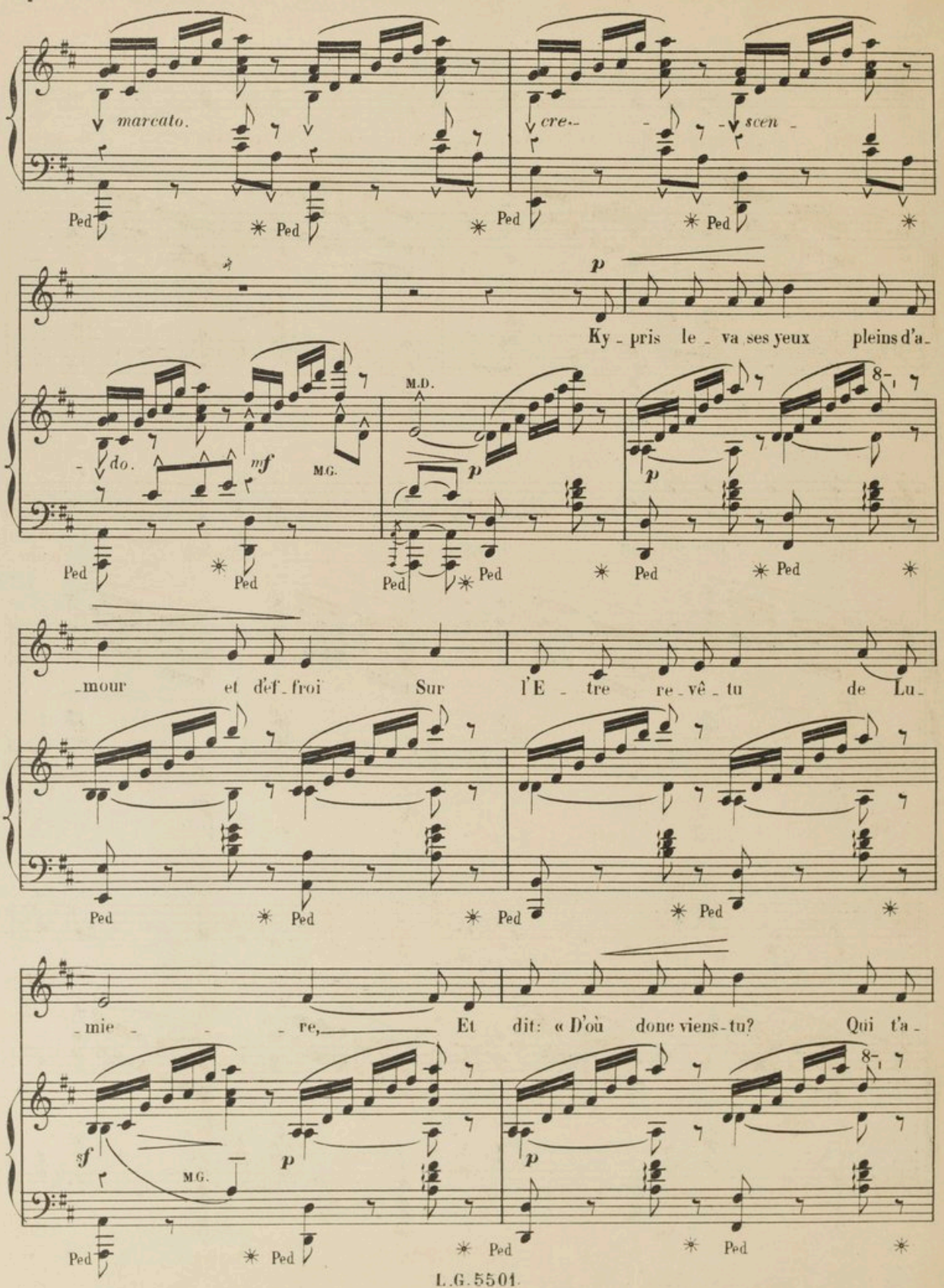
marcato.
cre- - scen -
Ped
Ky - pris le - va ses yeux pleins d'a-
- do.
mf
M.G.
M.D.
p
8
-mour et déf - froi Sur l'E - tre re - vê - tu de Lu-
-mie - - re, Et dit: « D'où donc viens-tu? Qui t'a-
sf

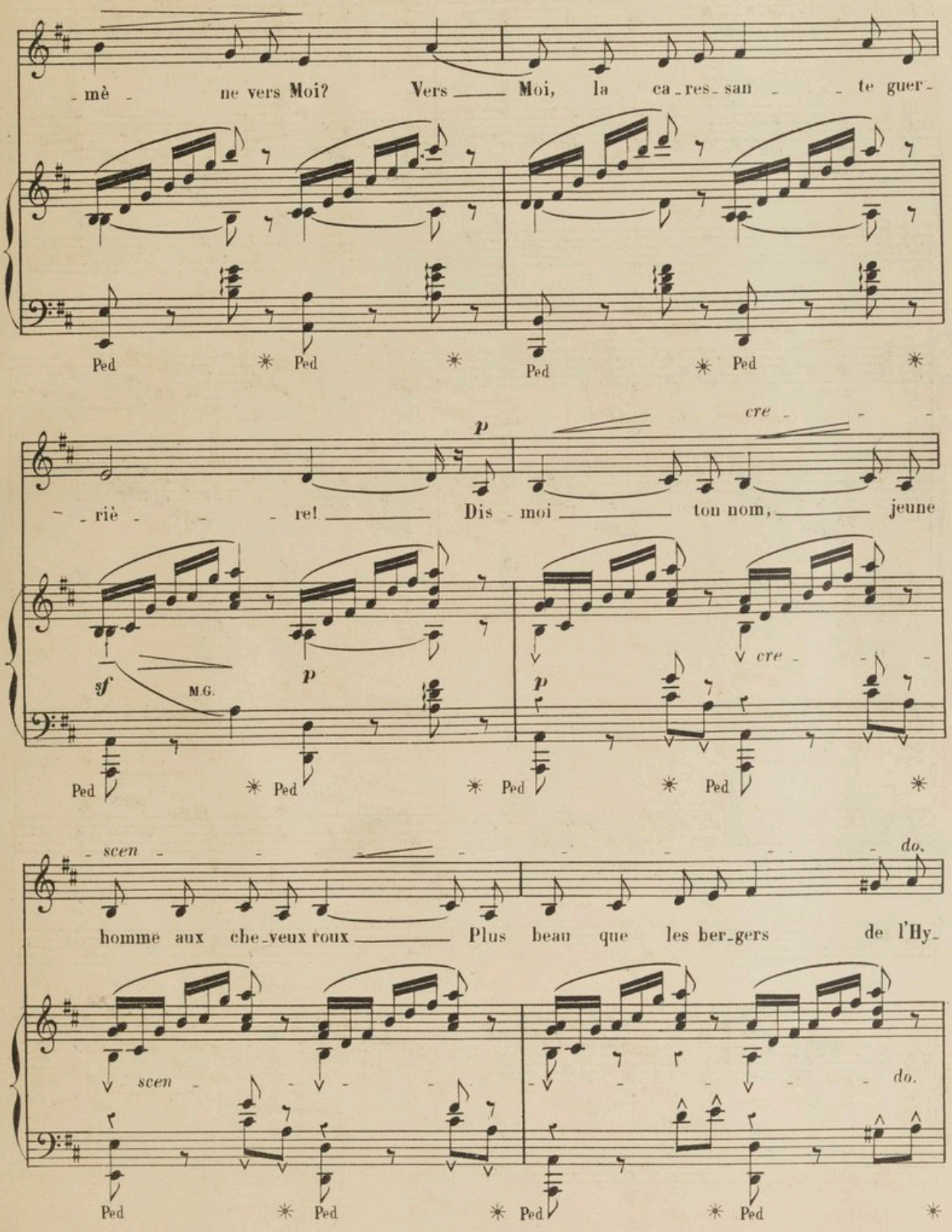
mè ne vers Moi? Vers Moi, la ca_res_san te guer-
Ped
riè re! Dis moi ton nom, jeune
p
cre
sf
M.G.
scen
do.
homme aux che_veux roux Plus beau que les ber_gers de l'Hy_

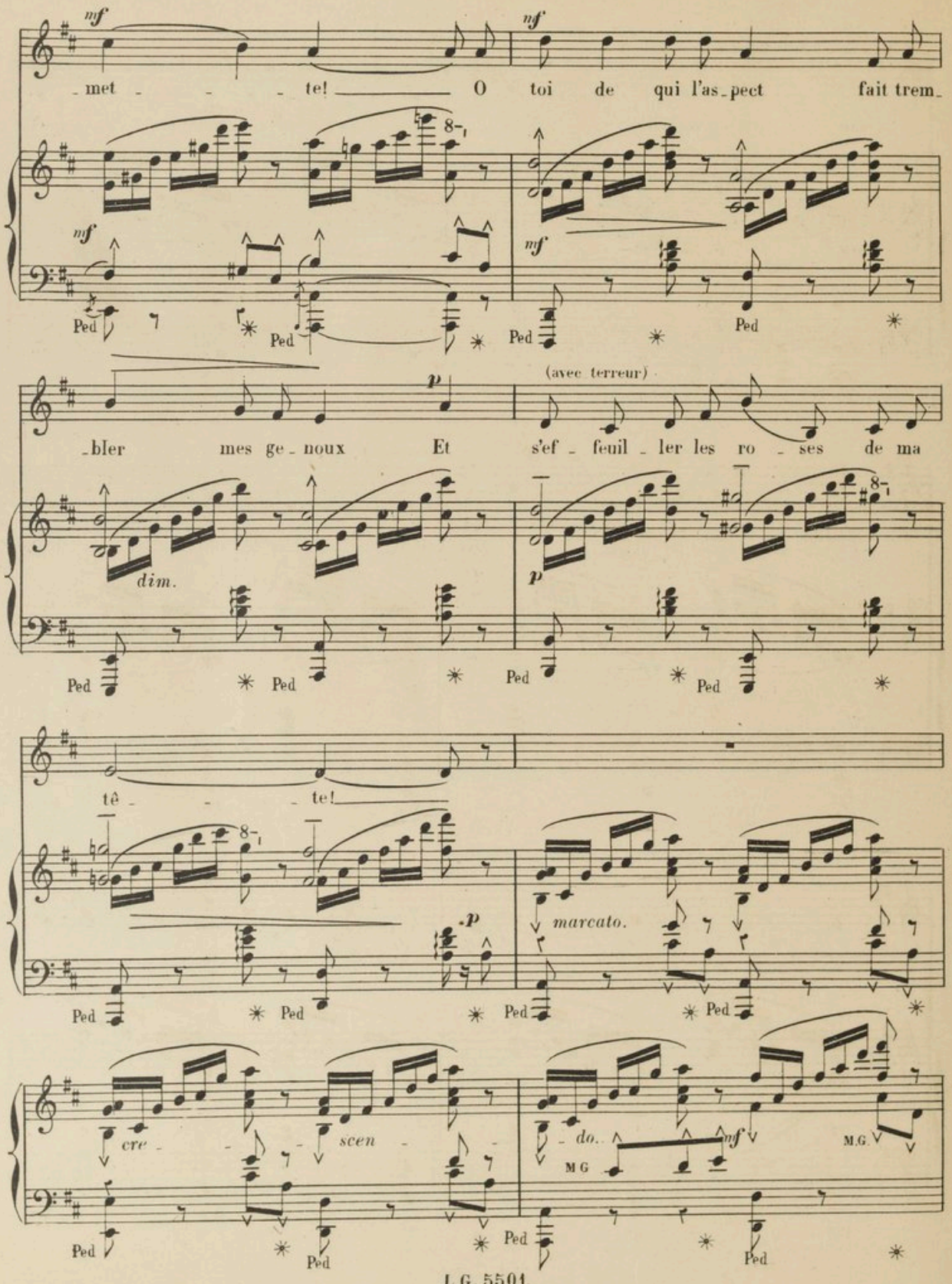
mf
_met _ _ _ te! O toi de qui l'as_pect fait trem_
_bler mes ge_noux Et
(avec terreur)
s'ef _ feuil _ ler les ro _ ses de ma
dim.
p
tê _ _ _ te!
marcato.
cre _ _ scen _ _ do.
M G
M.G.
Ped

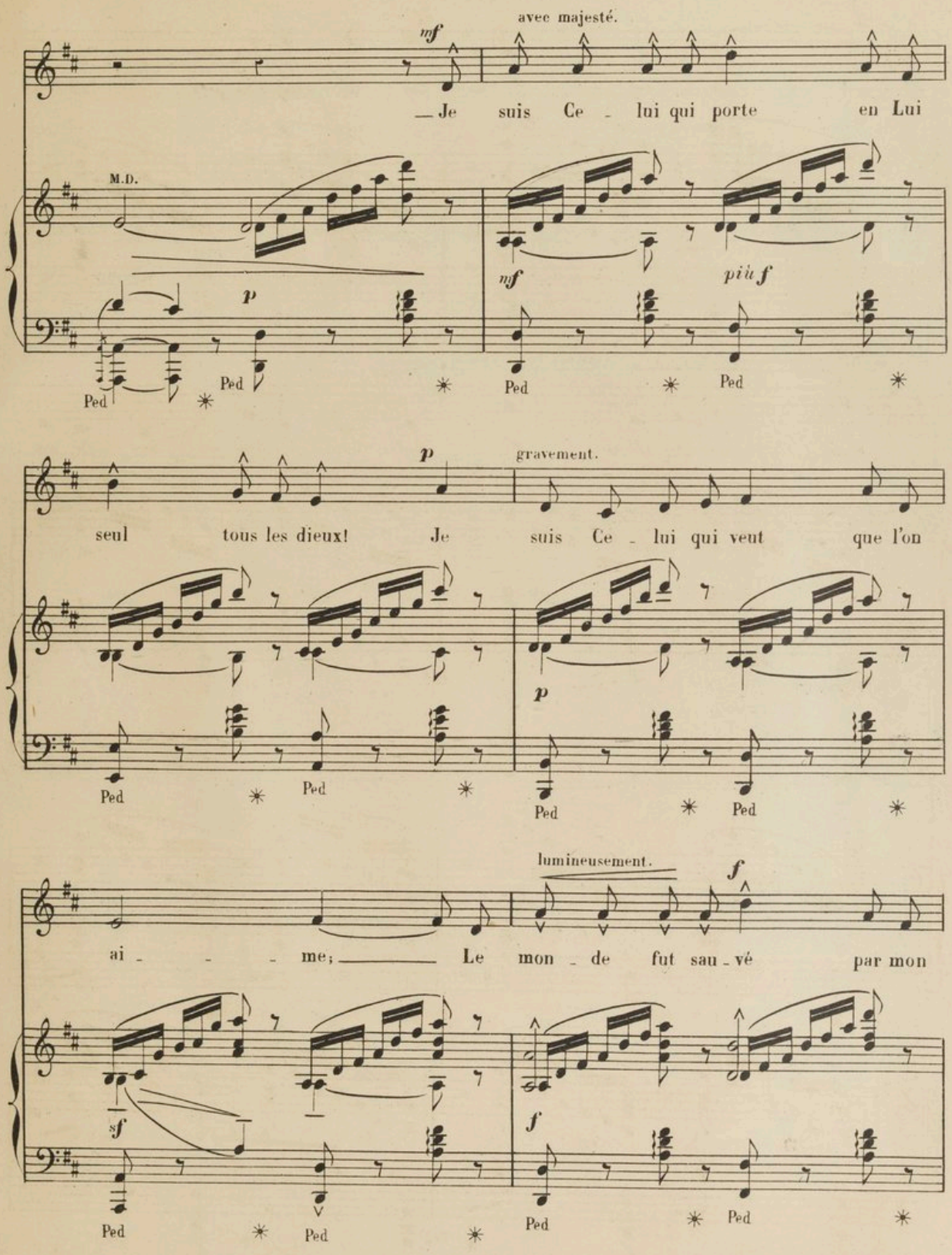
avec majesté.
mf
— Je suis Ce - lui qui porte en Lui
M.D.
p
mf
più f
Ped
seul tous les dieux! Je suis Ce - lui qui veut que l'on
gravement.
p
lumineusement.
f
ai - - - me; Le mon - de fut sau - vé par mon
sf
f

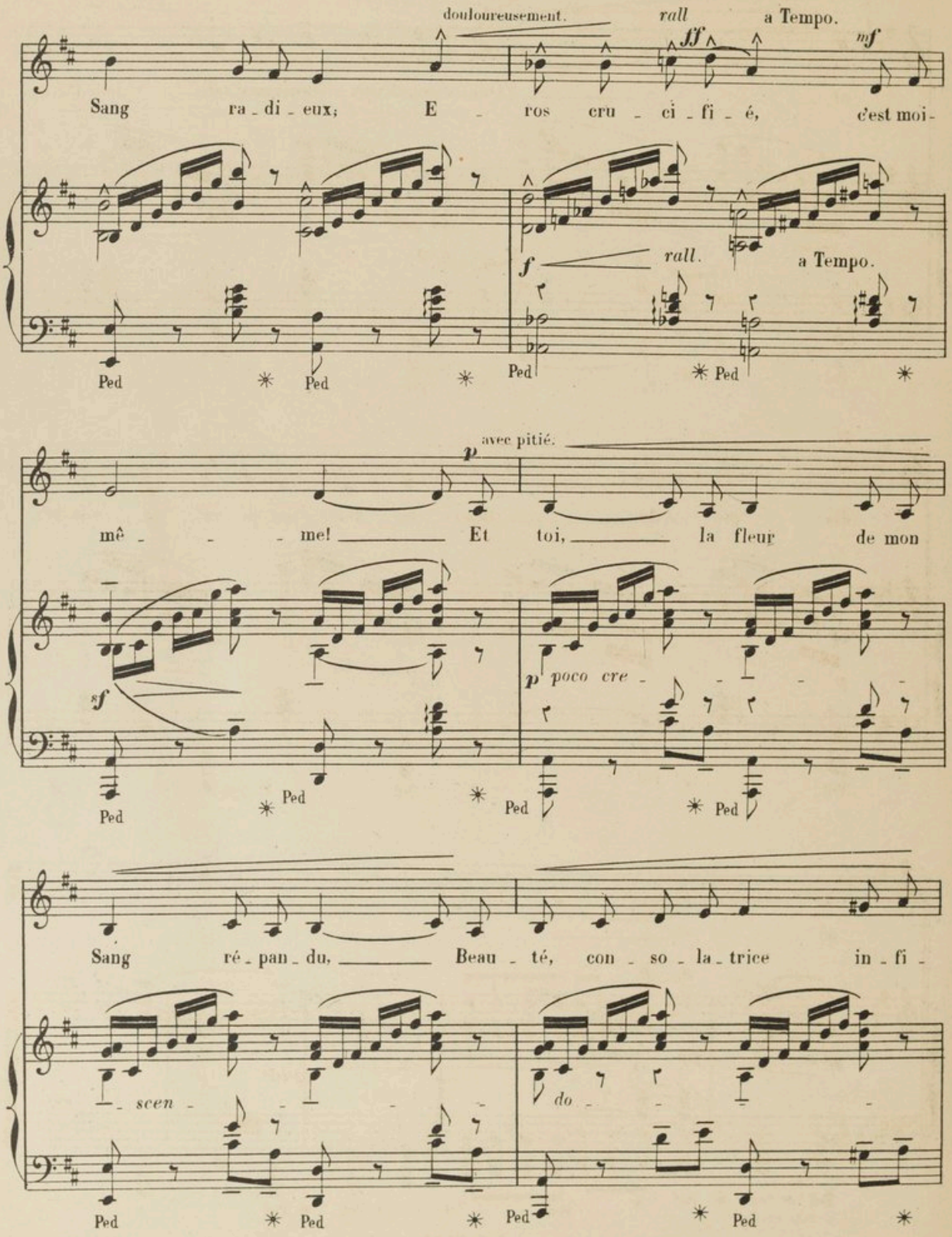
doulourеusement.
rall
a Tempo.
ff
mf
Sang ra - di - eux; E - ros cru - ci - fi - é, c'est moi-
f
rall.
a Tempo.
Ped
avec pitié.
p
mê - - - me! Et toi, la fleur de mon
sf
p poco cre - - - -
Sang ré - pan - du, Beau - té, con - so - la - trice in - fi -
- scen - - - -
do - - -

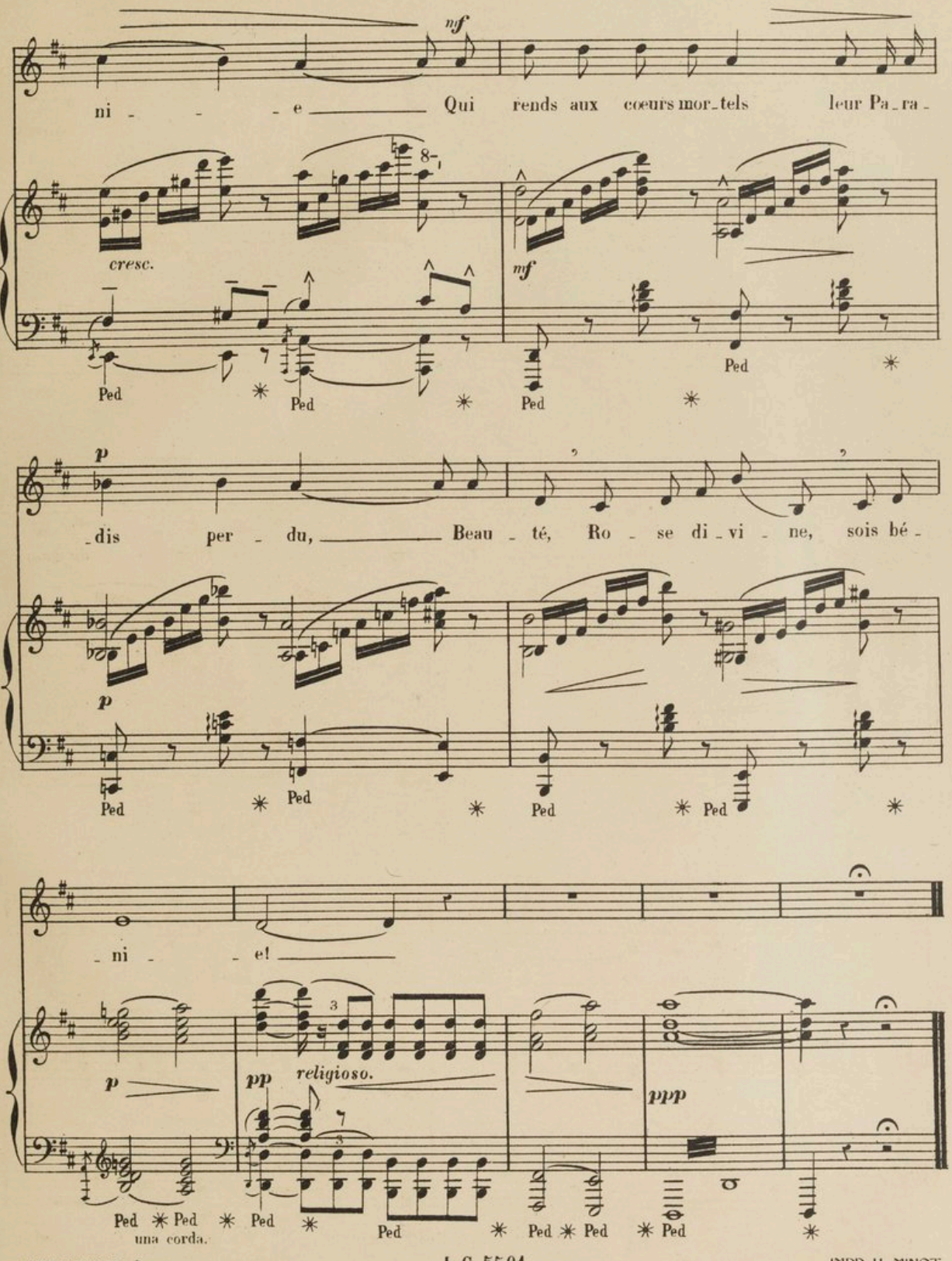

Mme ROUSSEL, Graveur.

L.G. 5501.

IMPR. H. MINOT
ATELIER E. DENIS
19, RUE TURGOT