A notre ami FÉLIX MAYOL

BOU-LA-RI !

BIBLIOTHÈQUE NATIONALE R.F. IMPRIMÉS

Paroles de
A. DE CANGOGIS et GIBERT

Musique de
CHARTON

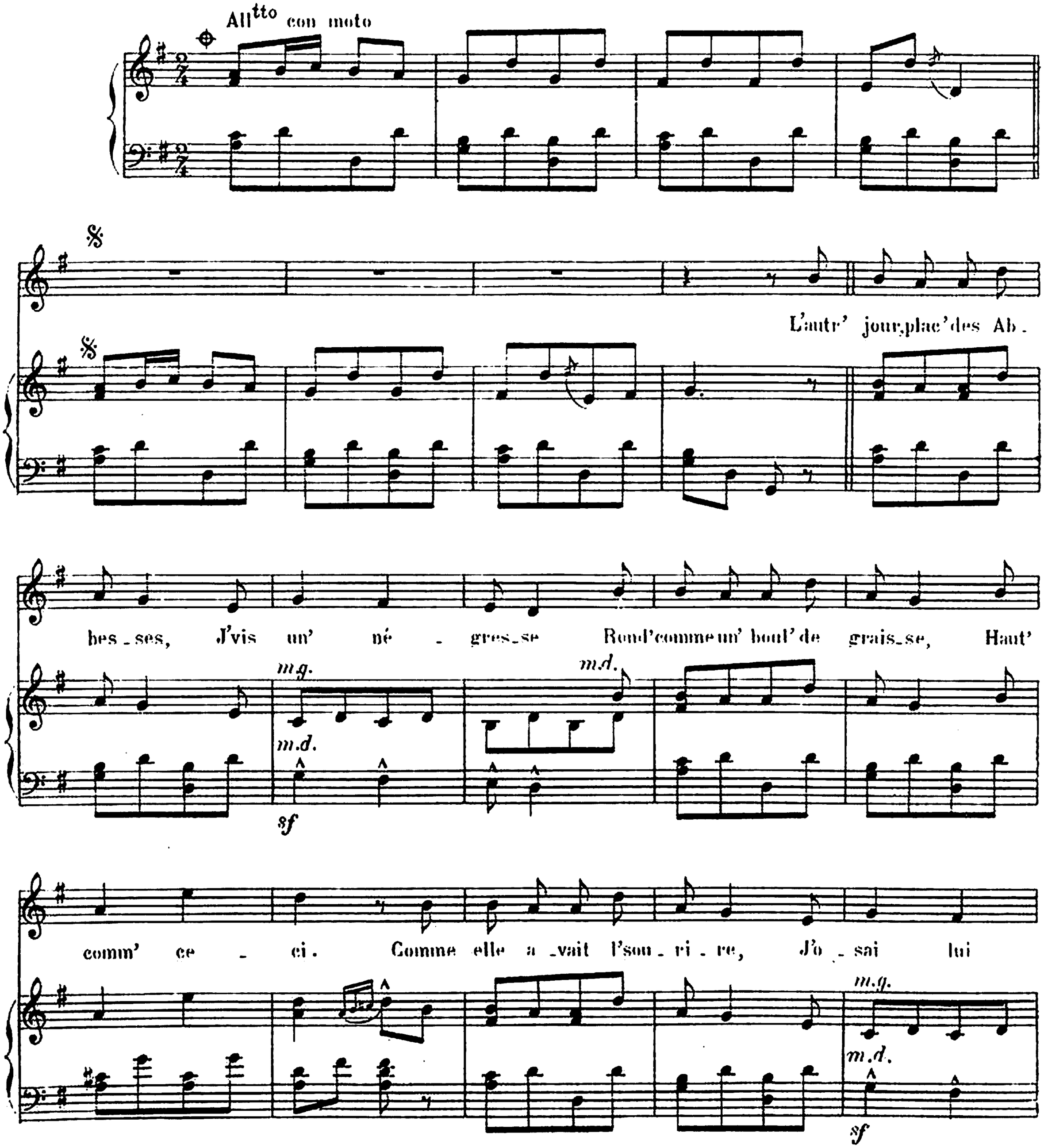

G. SIRVEN, Ed.rs 4 et 6 Pas Reillon (54 Pas St Denis) Paris

G. 3171. S.

Tous droits d'exécut., de traduct. et de reproduction rés.

REFRAIN

di - re: « Je n'suis pas un sa - ty - re! J'con - nais l'ar - bi! » Ell' fit des yeux

m.d.

d'merlan frit, Bam-bou-li - bam-bou-li - net - te. J'sais pas si ell' m'a com - pris,

(Cri nègre)

Mais la p'tit'boule a ri! Ah! ah! ah! J'sais pas si ell' m'a com - pris, Bam-bou-li - bam-bou-li.

Pr finir D.C.

ad lib

net - te, Mais je suis sûr, sa - pris - ti, Que la p'tit'boule a ri! Pr finir D.C.

Melle LECHAUD, Gr. 6.3171.S. Imp. MODERNE

A notre ami FÉLIX MAYOL

BOU-LA-RI !

BIBLIOTHÈQUE NATIONALE R.F. IMPRIMÉS

Paroles de
A. DE CANGOGIS et GIBERT

Musique de
CHARTON

All^tto con moto

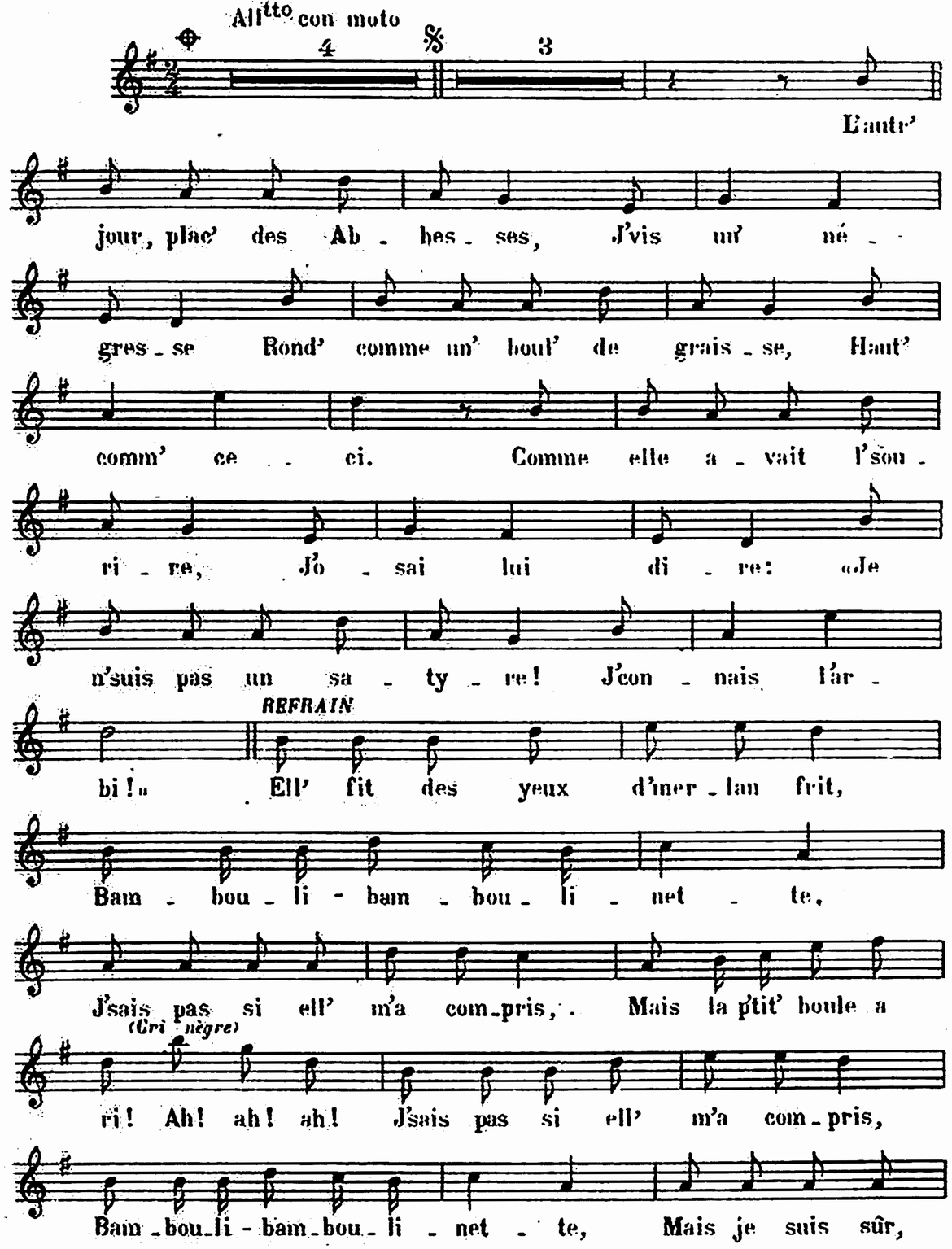

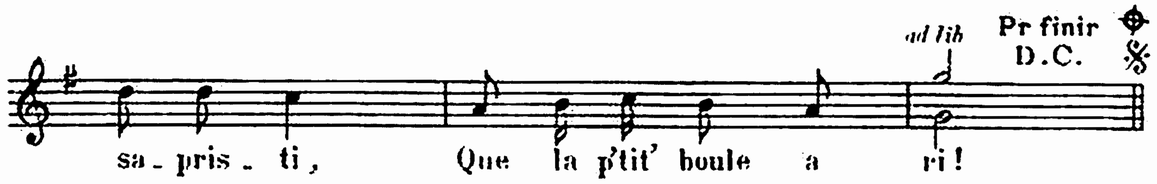

2

J'ajoutai, pour lui plaire:
«Je gob' ton blaire!
Es-tu z'un' bayadère
D'Pondichéry ?
Viens-tu tout droit du Caire,
Belle moukère,
Ou simplement d'Madère,
Ou d'Haïti ?»

REFRAIN

3

J'continuai :«Puis-j' prétendre
A ton cœur tendre ?,
Et peut-on... te le prendre,
Mêm' pour cinq louis ?
Serais-tu gigolette,
Ou bien grisette ?
Et pour de la galette,
Fais-tu l'fourbi ?»

REFRAIN

4

J'insistai davantage :
«Quel est ton âge ?
Veux-tu que je partage
Ton p'tit gourbi ?
J'te paierai des fourrures,
Une parure,
Mais tu m'f' ras voir... nature
Le paradis !»

REFRAIN

Ell' fit des yeux d'merlan frit,
Bambouli - bamboulinette,
Puis, tout-à-coup, ell' me dit,
En poussant trois p'tits cris:
Ah! ah! ah!
«Je te f'rai voir mon nombril,
Entouré de p'tit's frisettes!
On peut tirer d'ssus, chéri !
Ca, c'est pas du chichi !»

Tous droits d'éxécut. de traduct. et de reproduction rés^s

G. SIÉVER, Éd^r 4 et 6 P^ce Reilhac (54 F^b St Denis) Paris G. 3171. S. M^elles LACHAUD, Gr. Imp. MODERNE

Fol Vm² 6812