Siamesische Wachtparade.

Orch. M. 3 - netto.
Par. Bes. „ 2 - „

Charakterstück.

Klavier-Direktion.

Die Komposition deutet das Herannahen und wieder Entfernen der siamesischen Wachtparade an.

PAUL LINCKE.

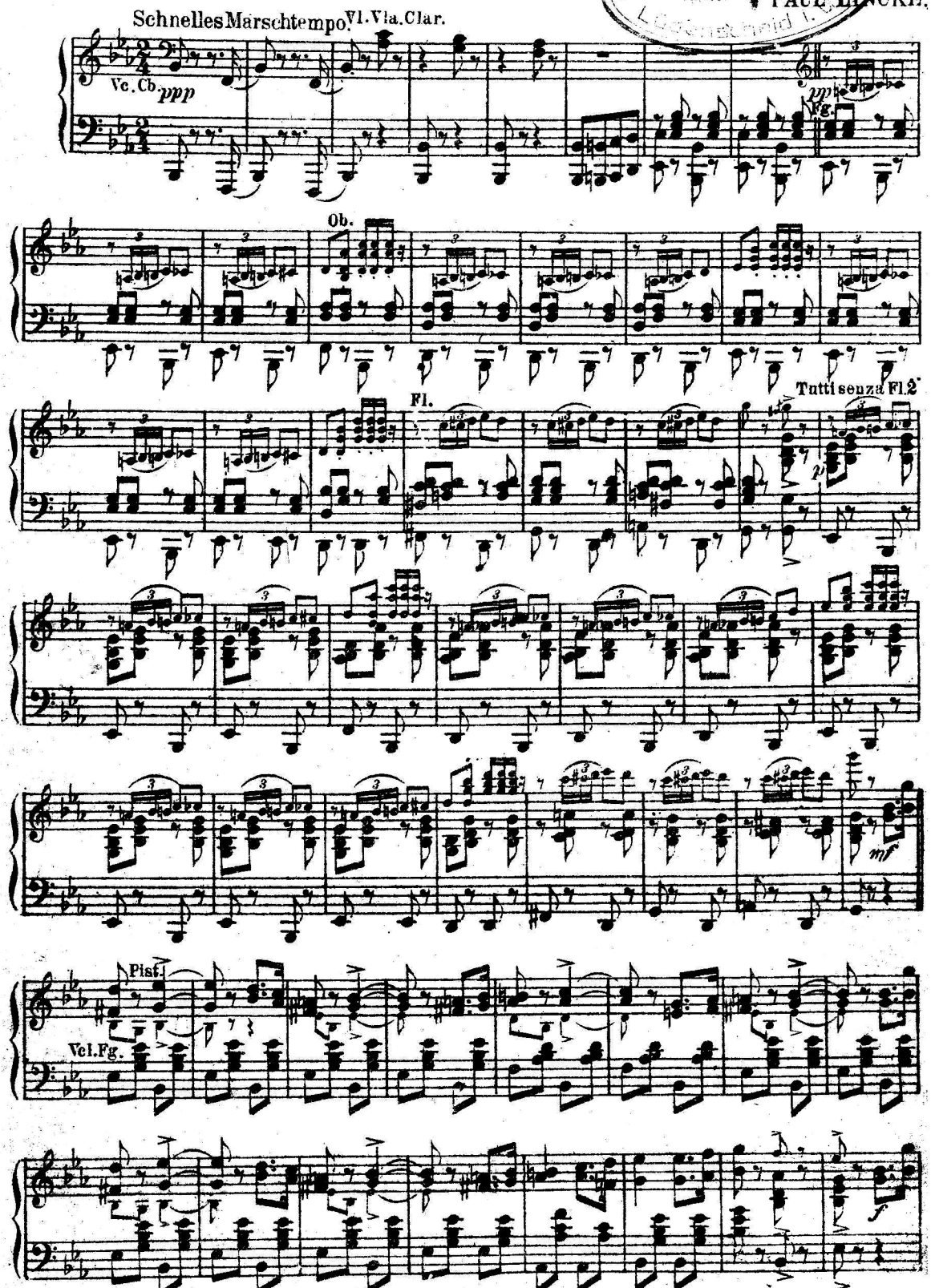

Copyright 1902 by Apollo-Verlag, Berlin. A. 356 V. Alle Rechte vorbehalten.

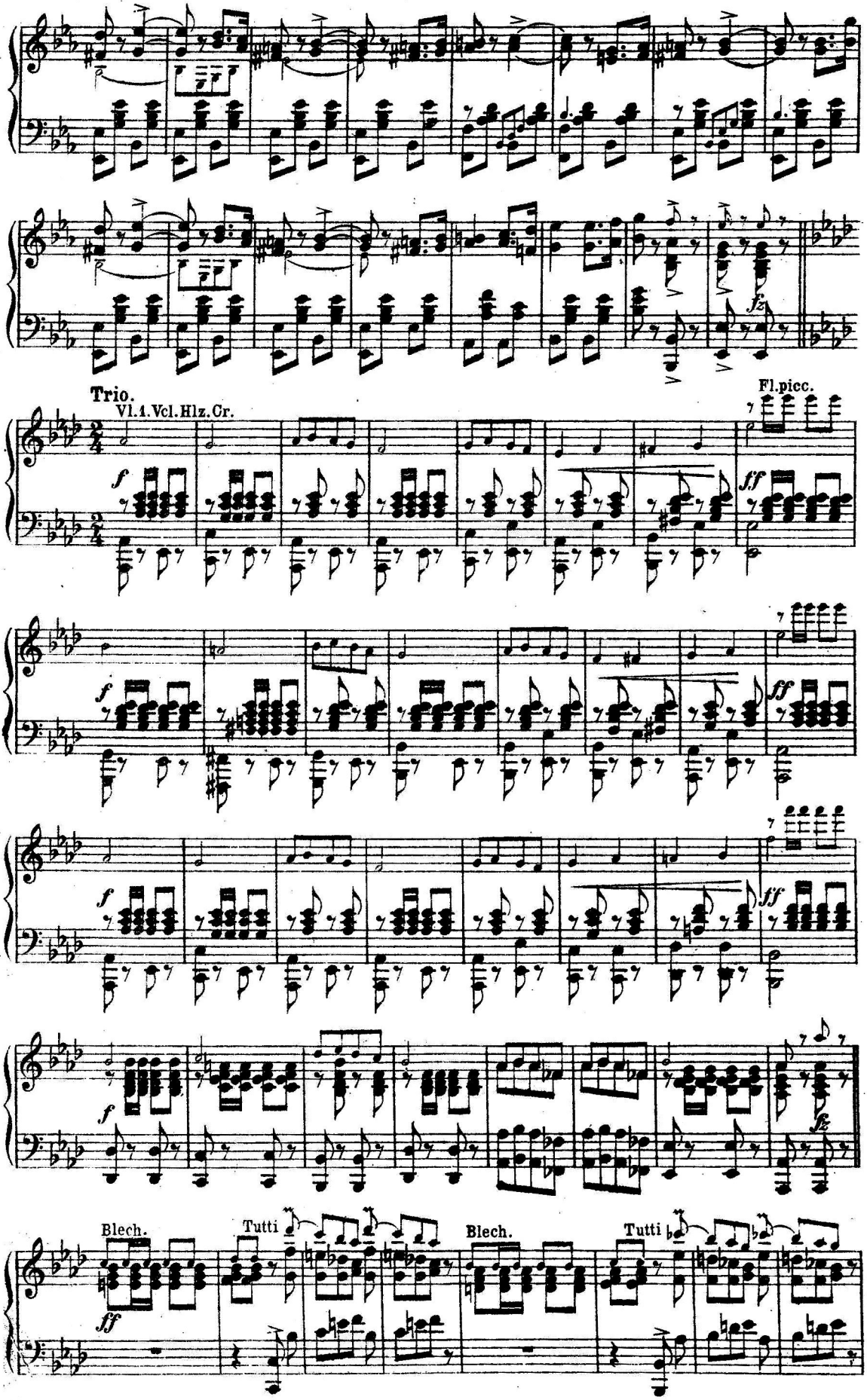
Trio.
Vl.1.Vcl.Hlz.Cr.
Fl.picc.
Blech.
Tutti
Blech.
Tutti

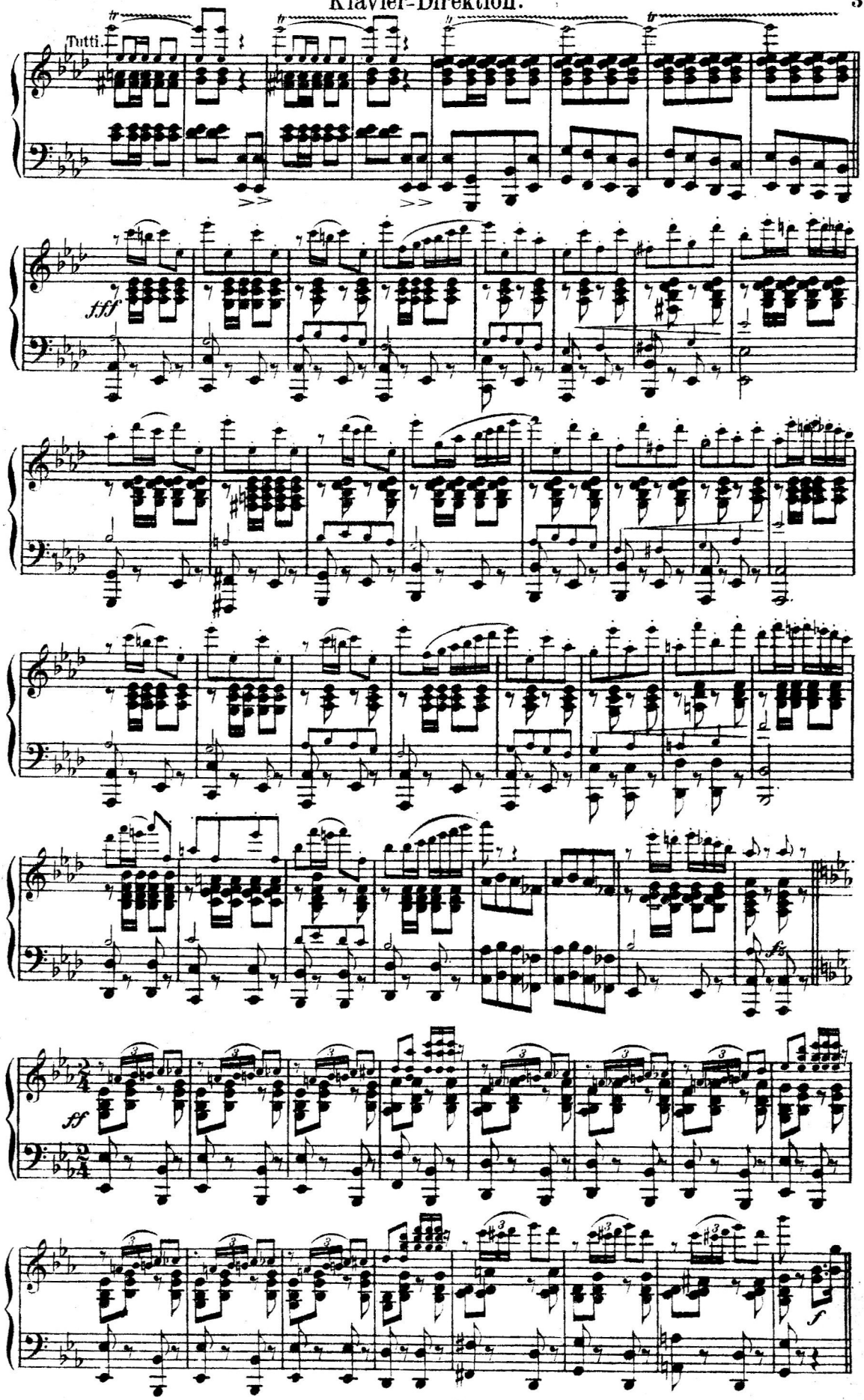
Tutti.
fff
ff
f

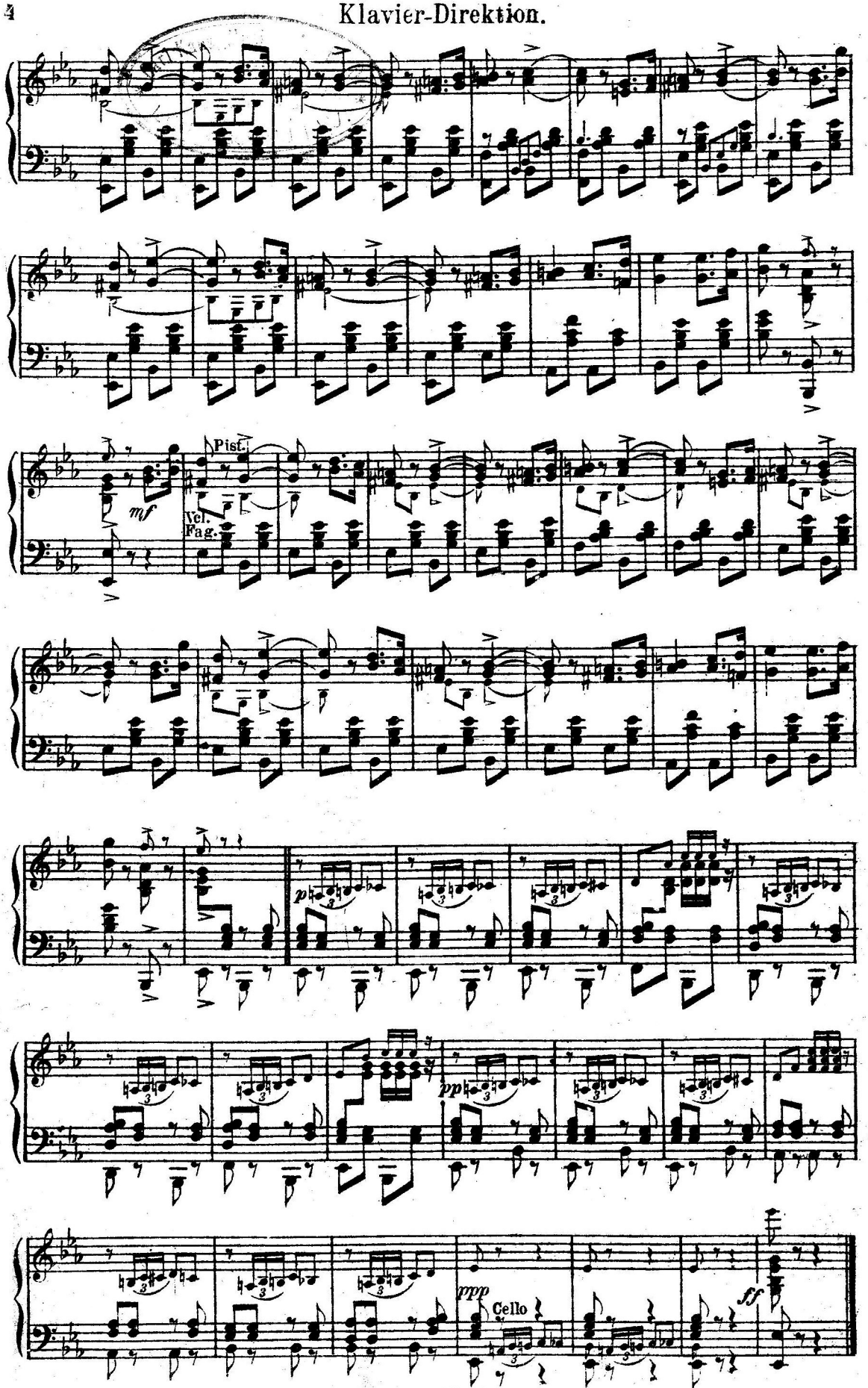
mf
Pist.
Vcl.
Fag.
p
pp
ppp
Cello
ff

Siamesische Wachtparade.

Charakterstück.

Harmonium.

13

PAUL LINCKE.

Schnelles Marschtempo.

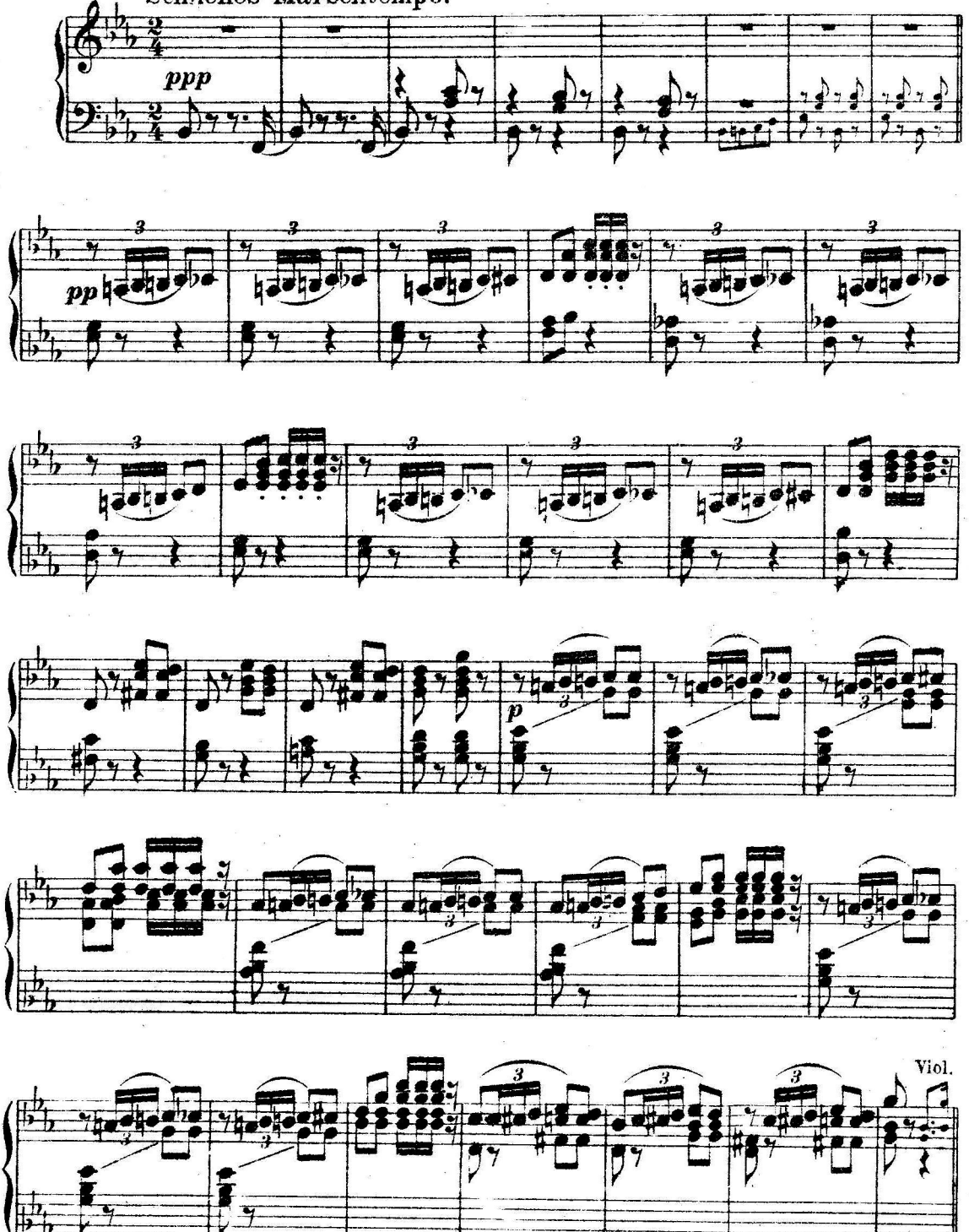

Copyright 1902 by Apollo-Verlag, Berlin. A. 356 V. Alle Rechte vorbehalten.

Harmonium.

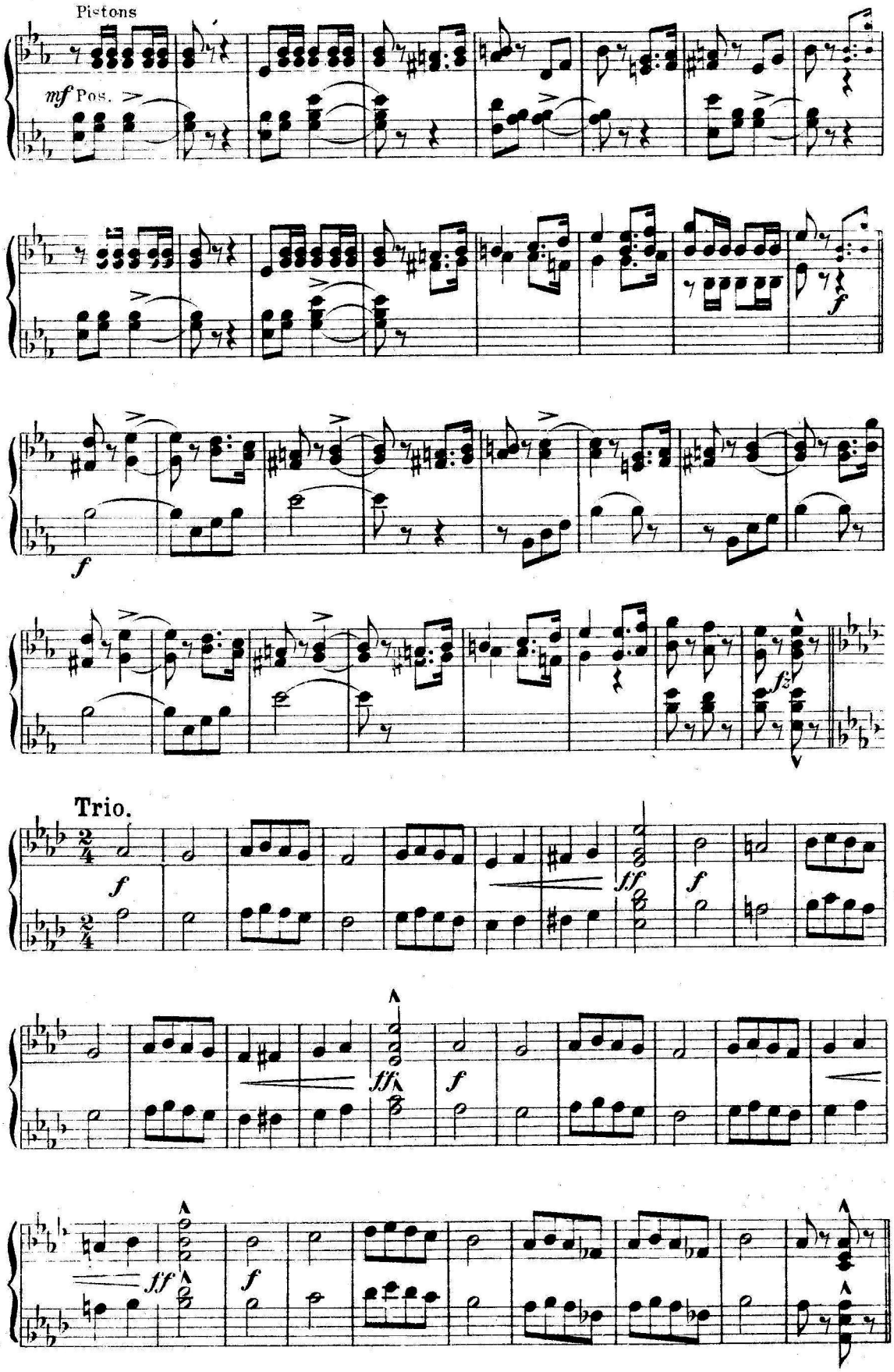

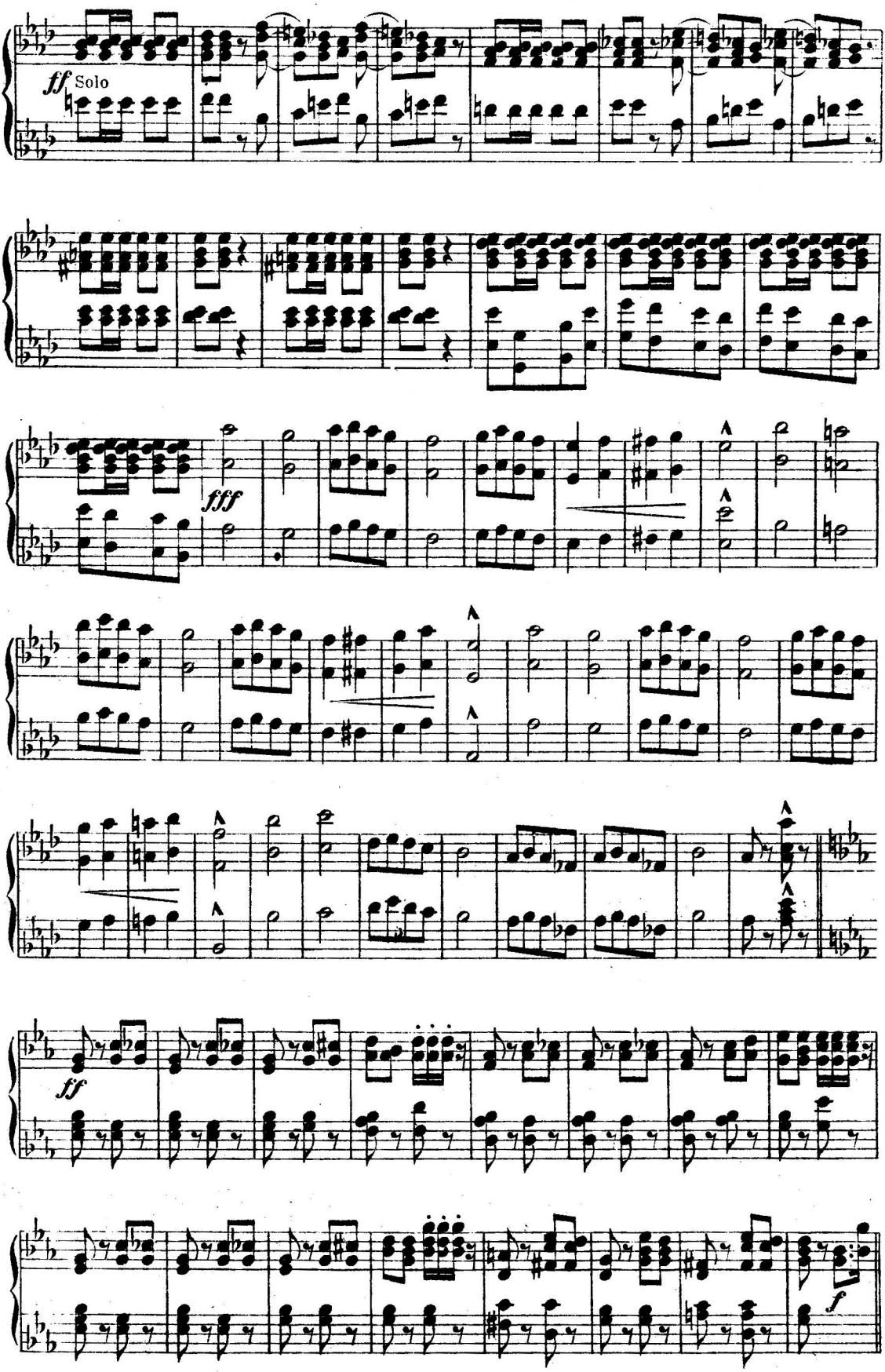
ff Solo
fff
ff
f

Harmonium.

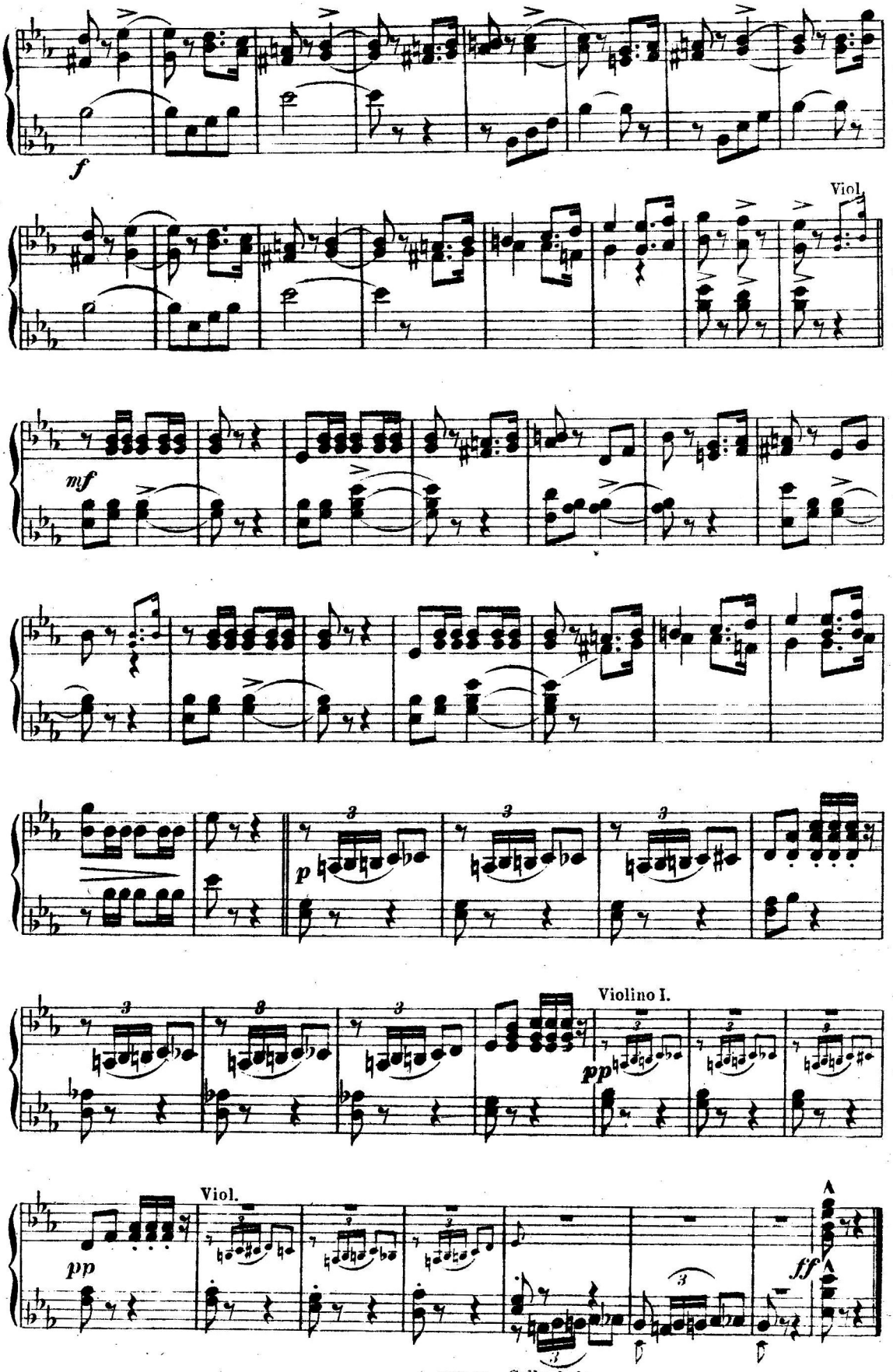

Stich u. Druck: Berliner Musikalien Druckerei G. m. b. H.

Seiner Majestät **Tschulalongkorn König von Siam** ehrfurchtsvoll gewidmet.

Siamesische Wachtparade.

Charakterstück.

Carl Kr... ...meister a. D. Lüdensch...

Flauto 1.

PAUL LINCKE.

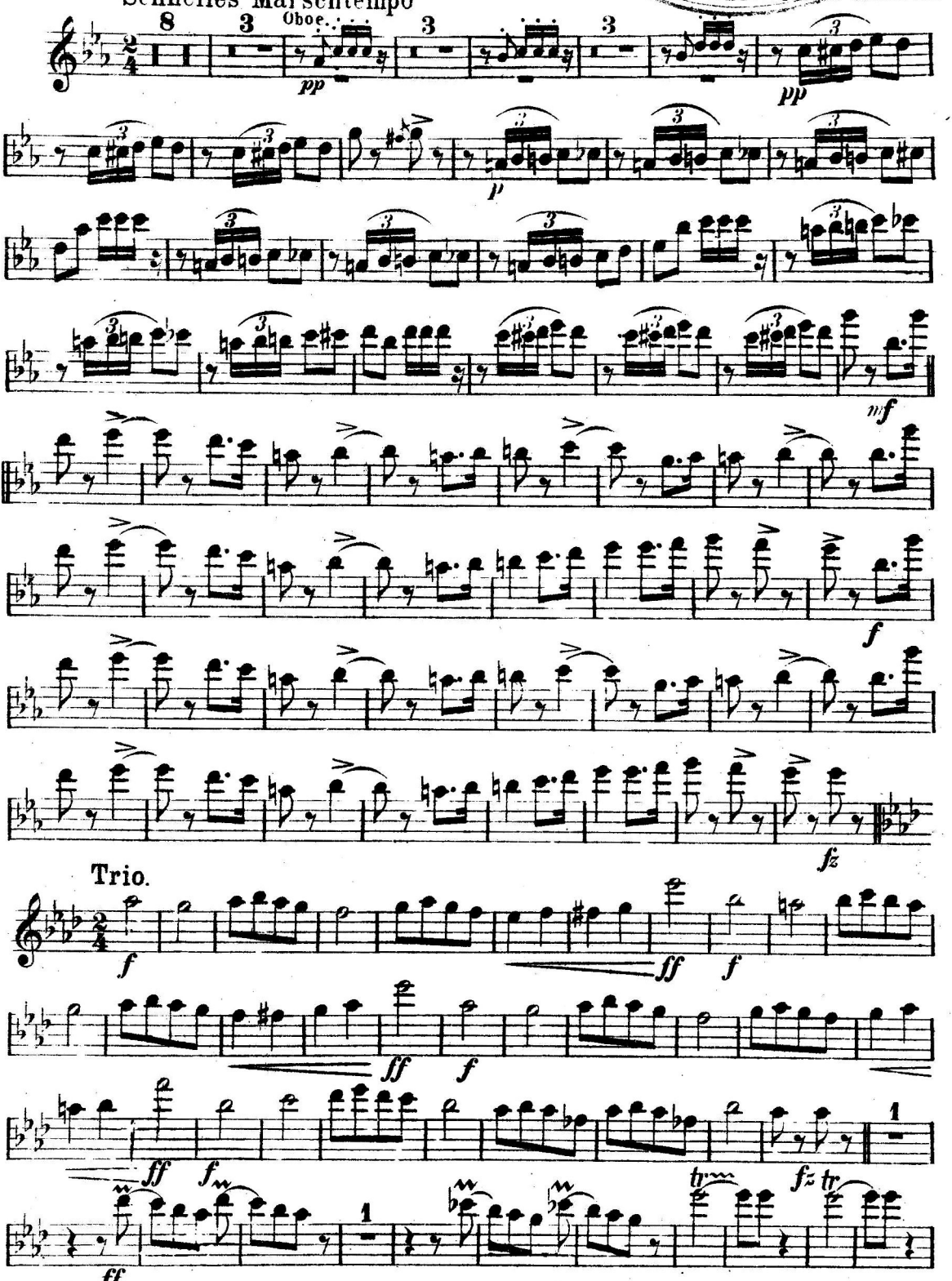

Copyright 1902 by Apollo-Verlag.

Alle Rechte vorbehalten.

Flauto 1.

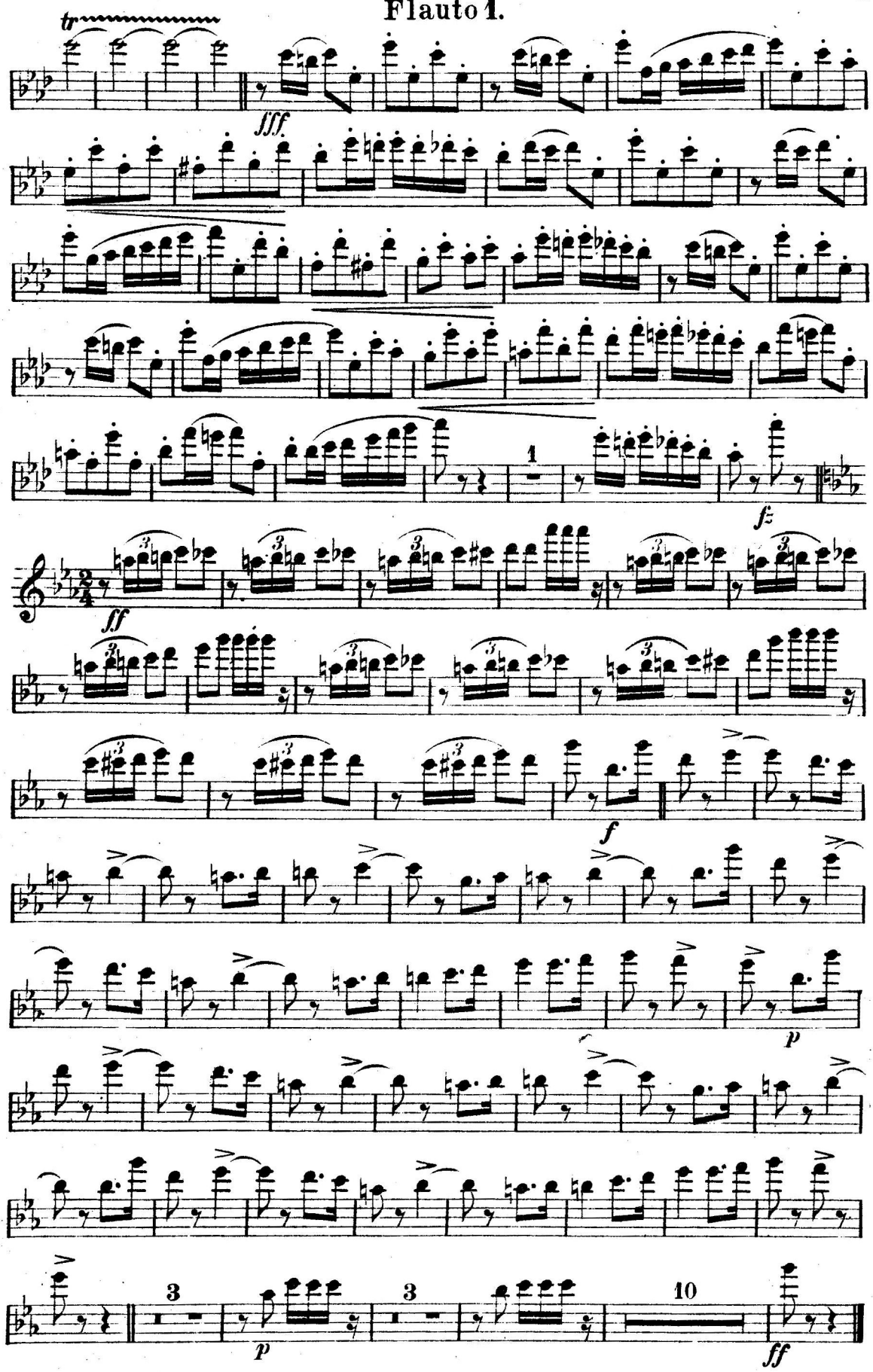

Walter Huhn
Musikdirektor
Dir. des städt. Orchesters
Telefon Nr. 749
Lüdenscheid i. W.

Siamesische Wachtparade.

Charakterstück.

Oboi.

PAUL LINCKE.

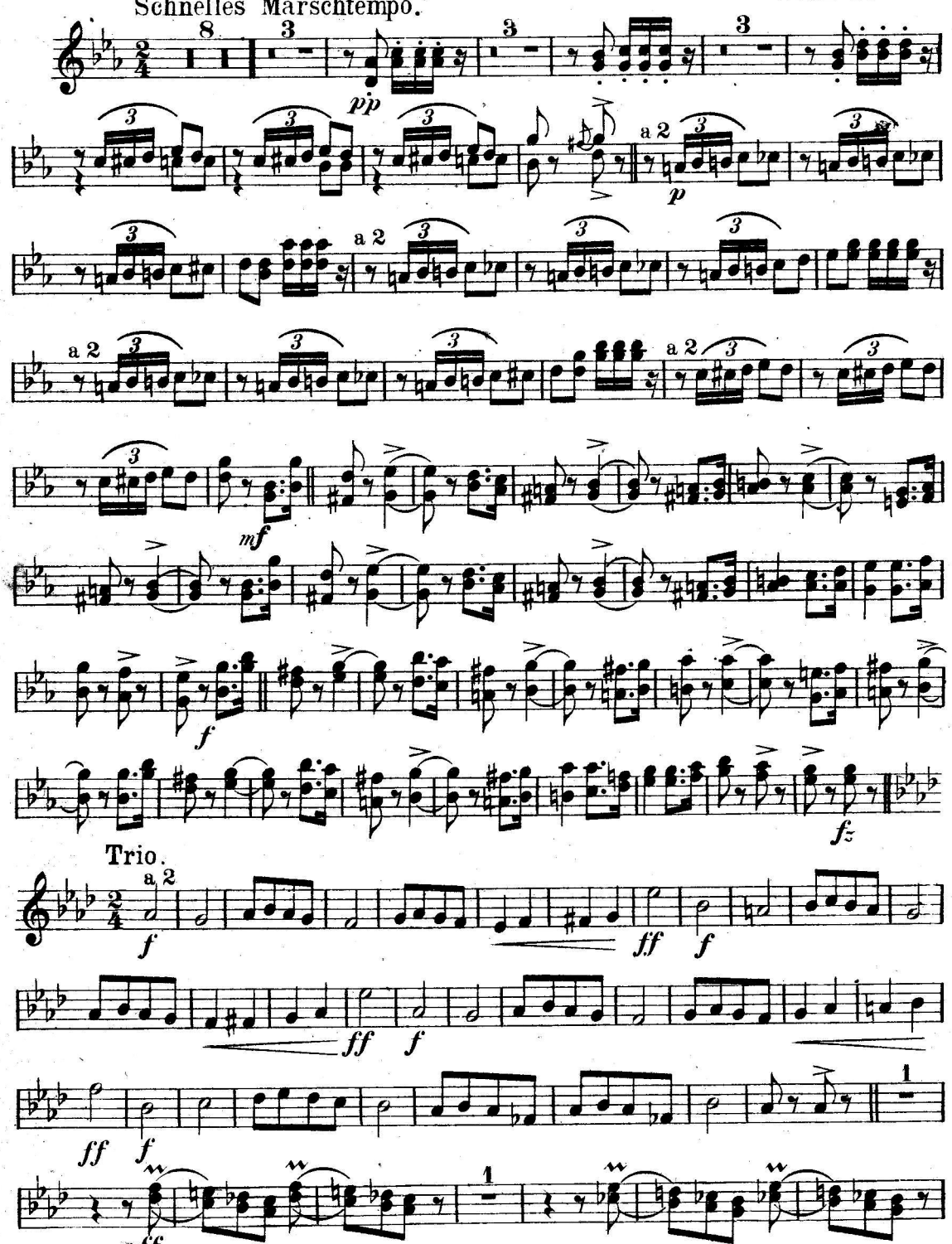

Harmoniemusik.
Copyright 1903 by Apollo-Verlag, Berlin.
A. 398 V.

Oboi.

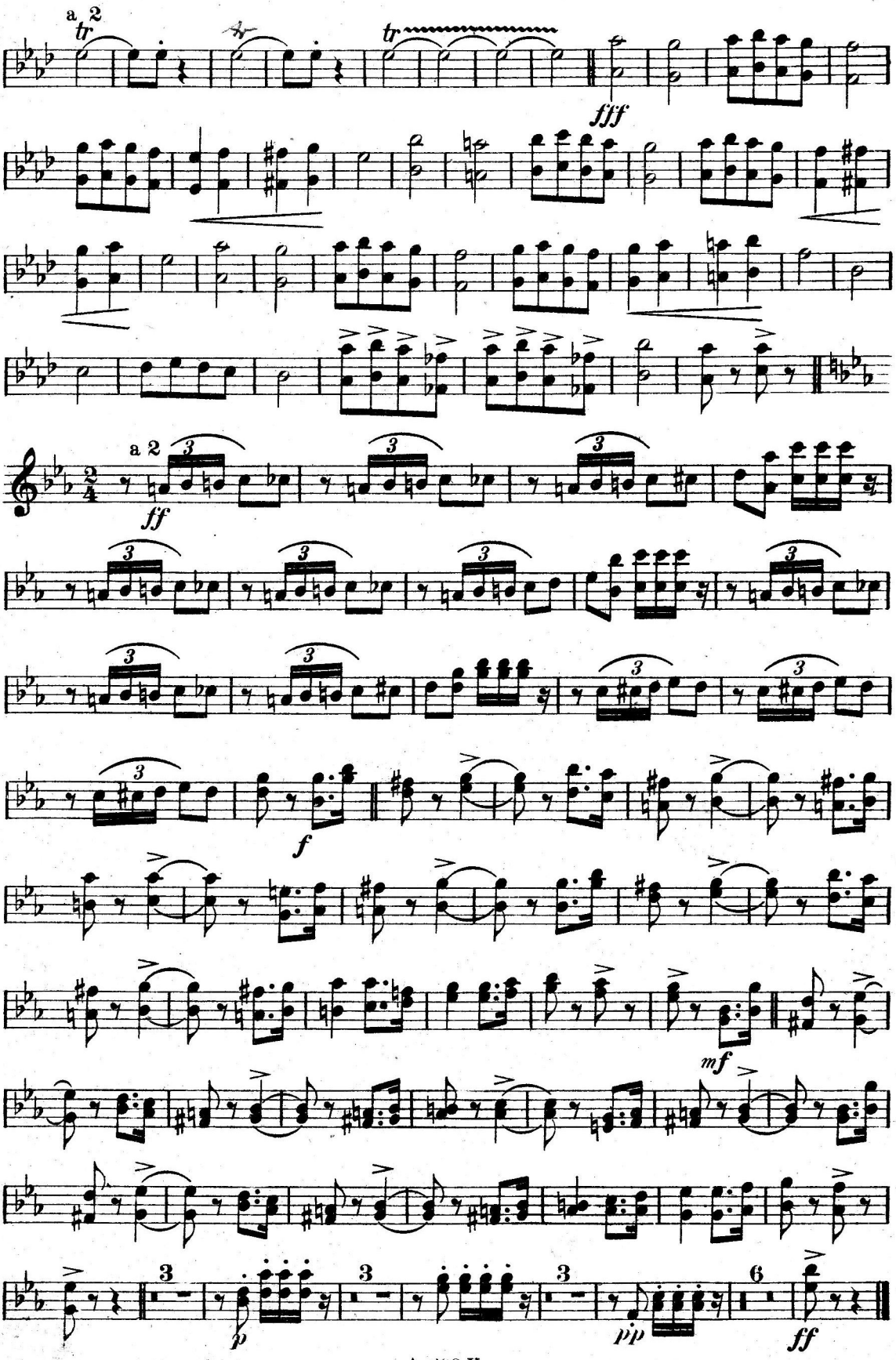

Seiner Majestät Tschulalongkorn König von Siam ehrfurchtsvoll gewidmet.

Siamesische Wachtparade.

Charakterstück.

Kaus. Musikmeister a. D.
Orchester
Nr. 749
Lüdenscheid i. W.

Clarinetto 1 in B.

Schnelles Marschtempo.

PAUL LINCKE.

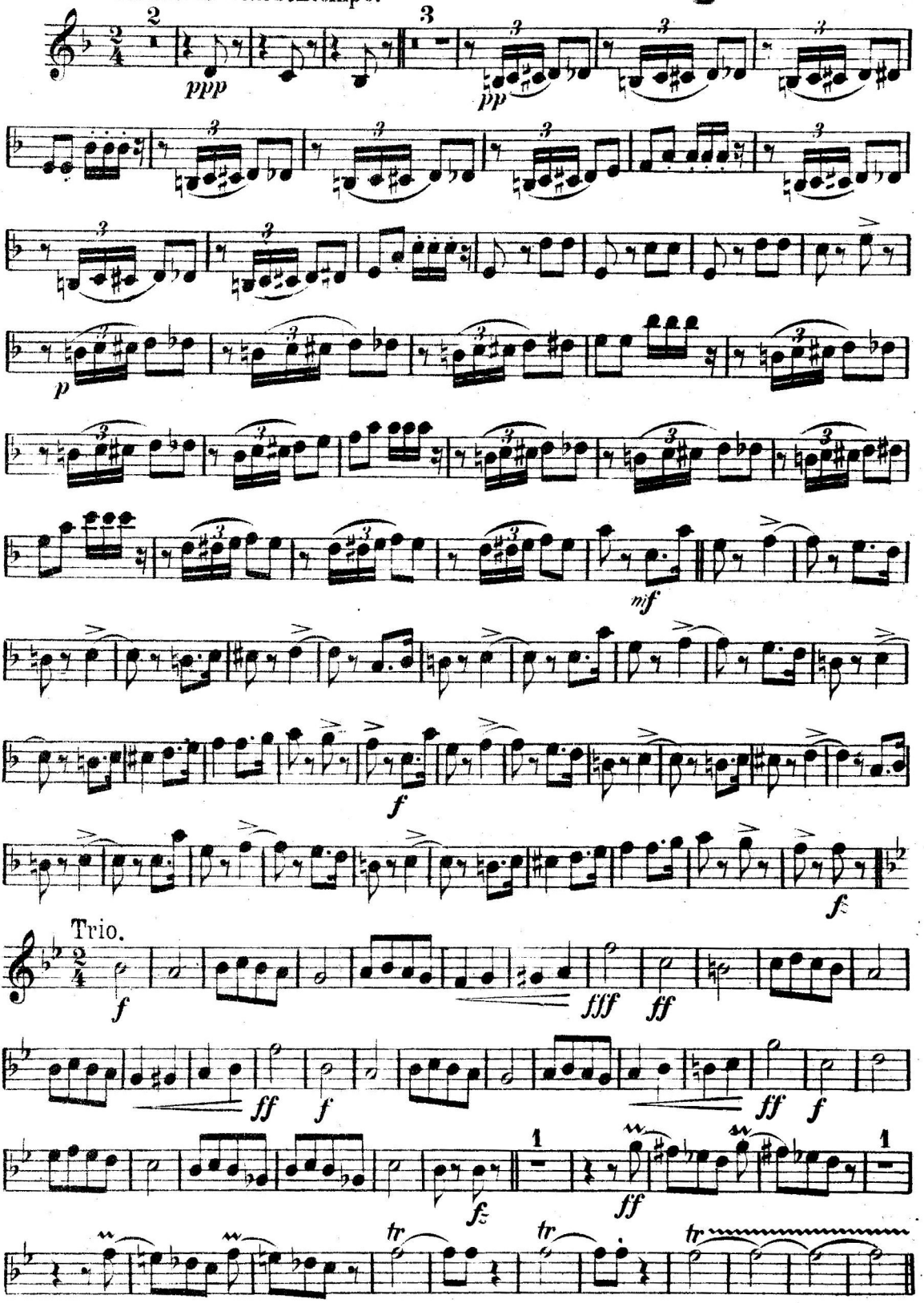

10 v. 27.

Copyright 1902 by Apollo-Verlag, Berlin.

Alle Rechte vorbehalten

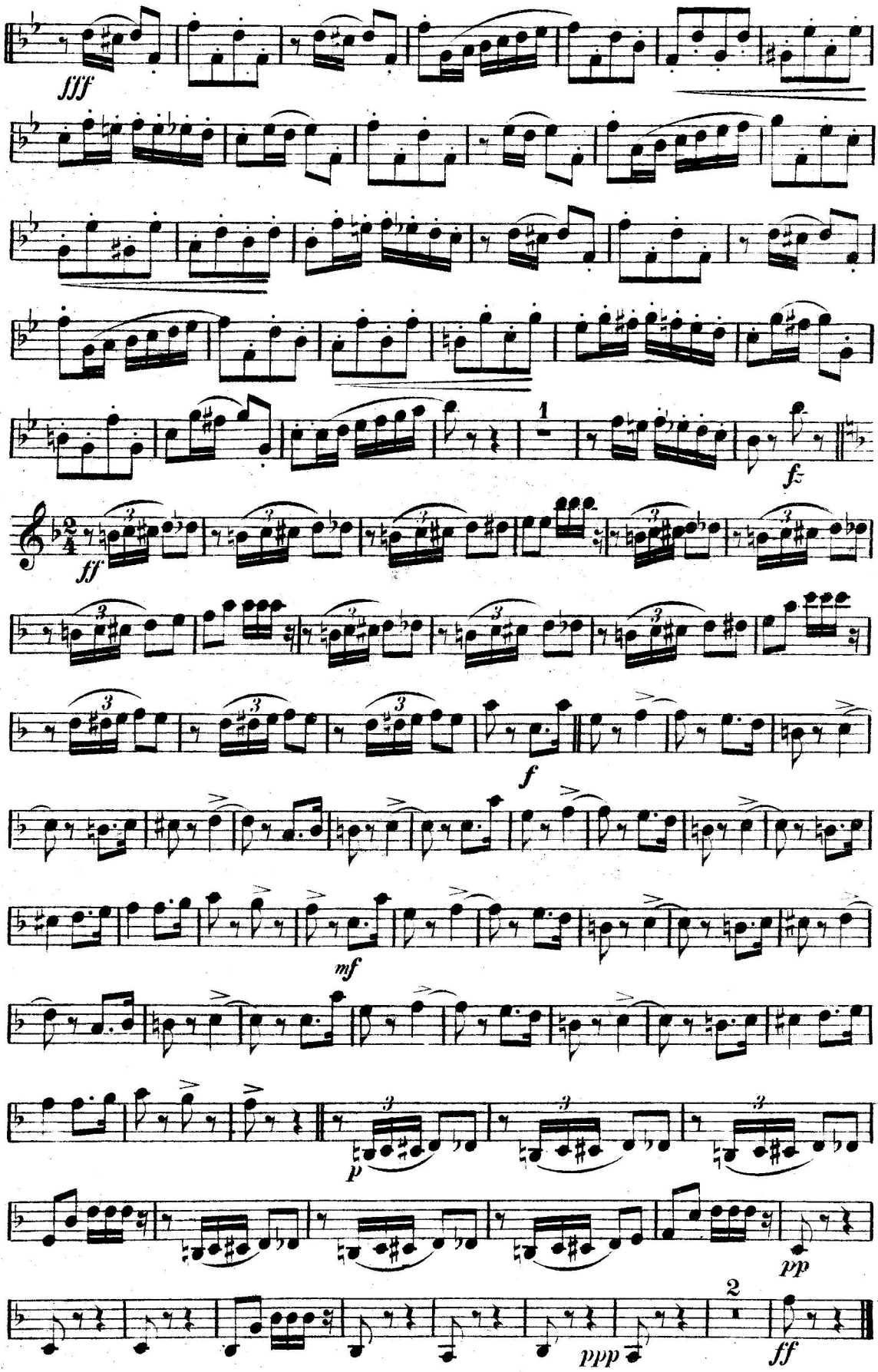
fff
1
fz
ff
f
mf
p
pp
ppp
2
ff

Siamesische Wachtparade.

Charakterstück.

Corno 1 u. 2 in F.

Schnelles Marschtempo.

PAUL LINCKE.

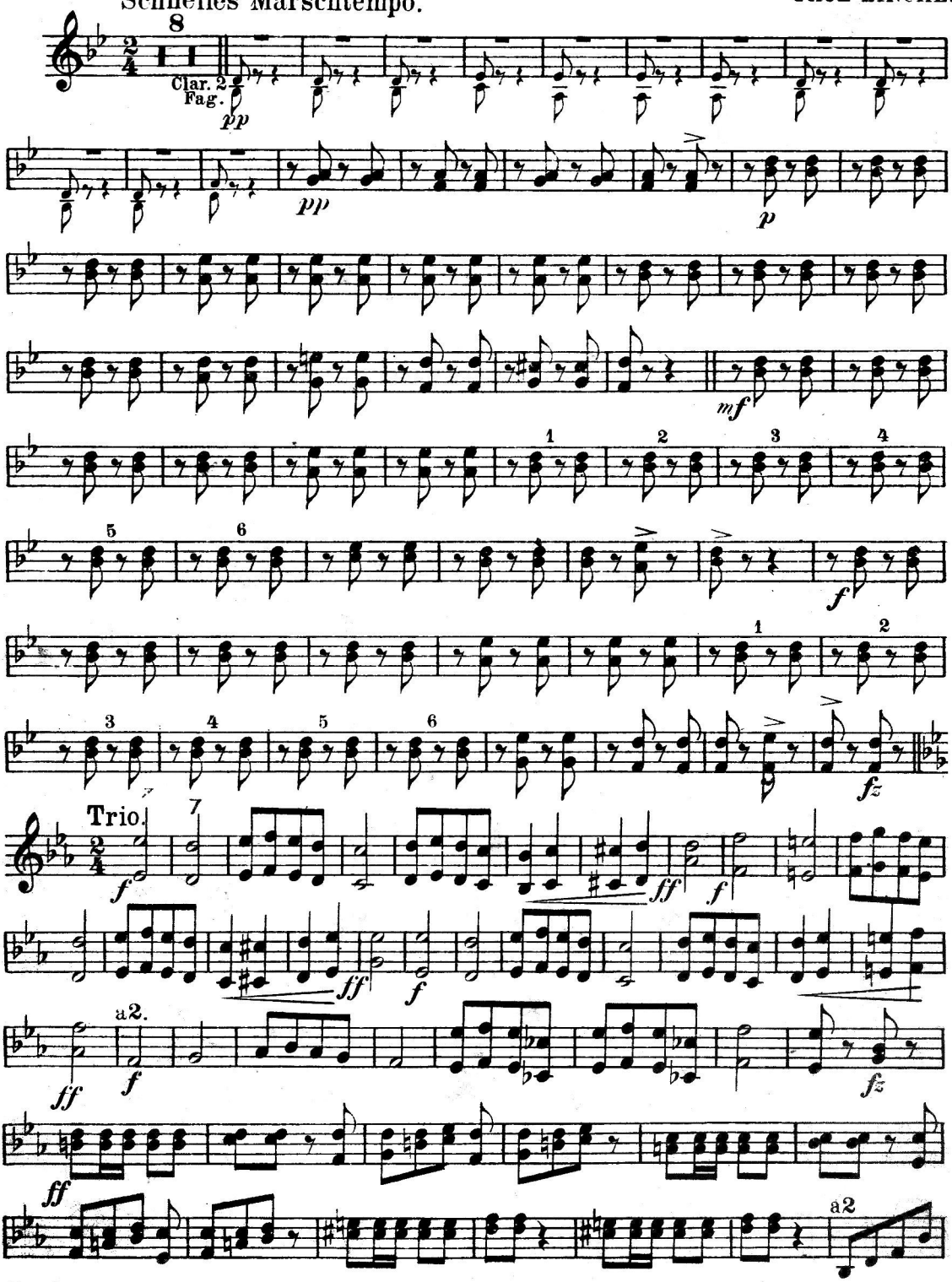

14 u. 15 v. 27.
Copyright 1903 by Apollo-Verlag, Berlin.
A. 356 V.
Alle Rechte vorbehalten.

Corno 1 u. 2 in F.

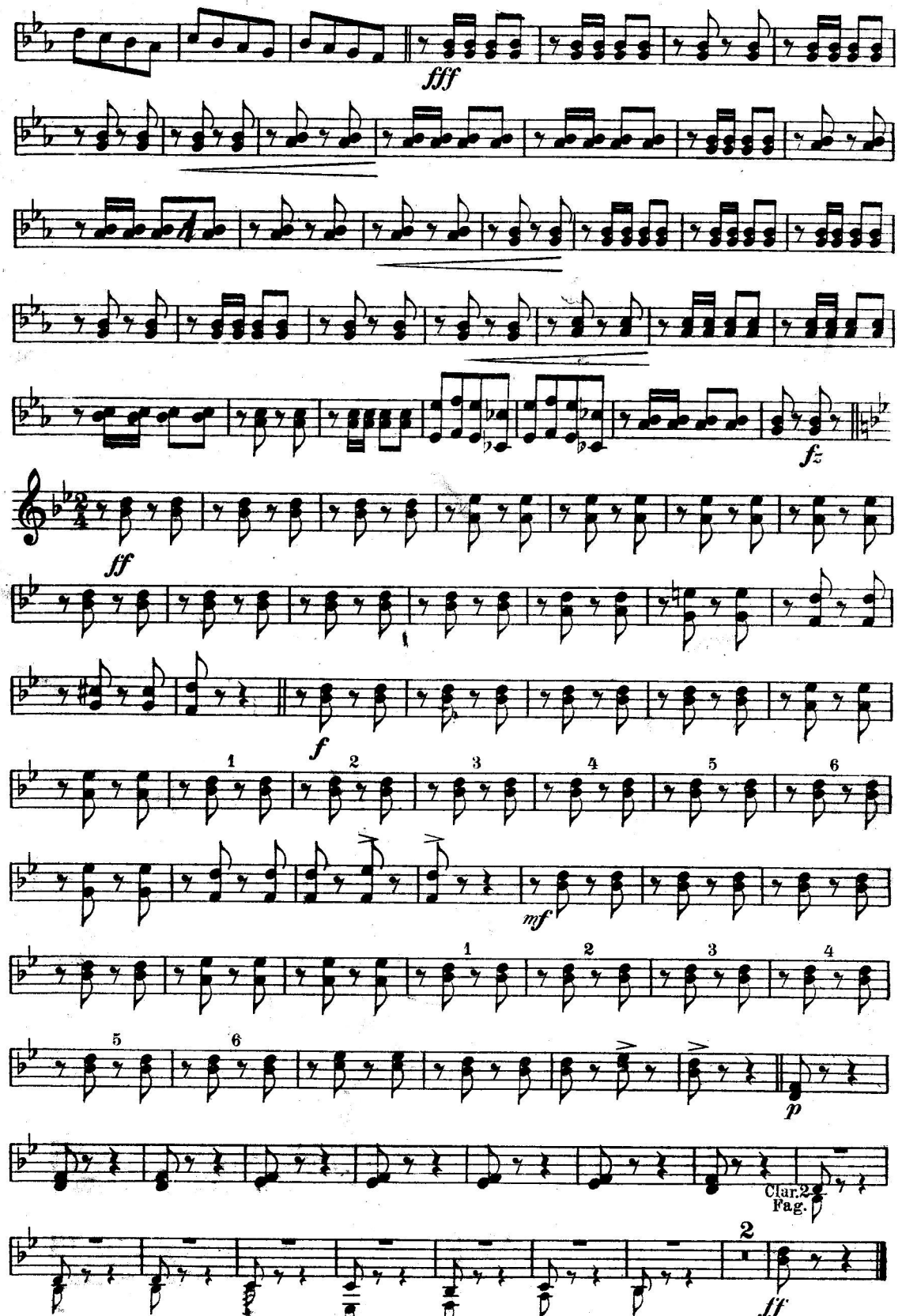

Seiner Majestät Tschulalongkorn König von Siam ehrfurchtsvoll gewidmet

Siamesische Wachtparade.

Charakterstück.

Piston 1 in B.

PAUL LINCKE.

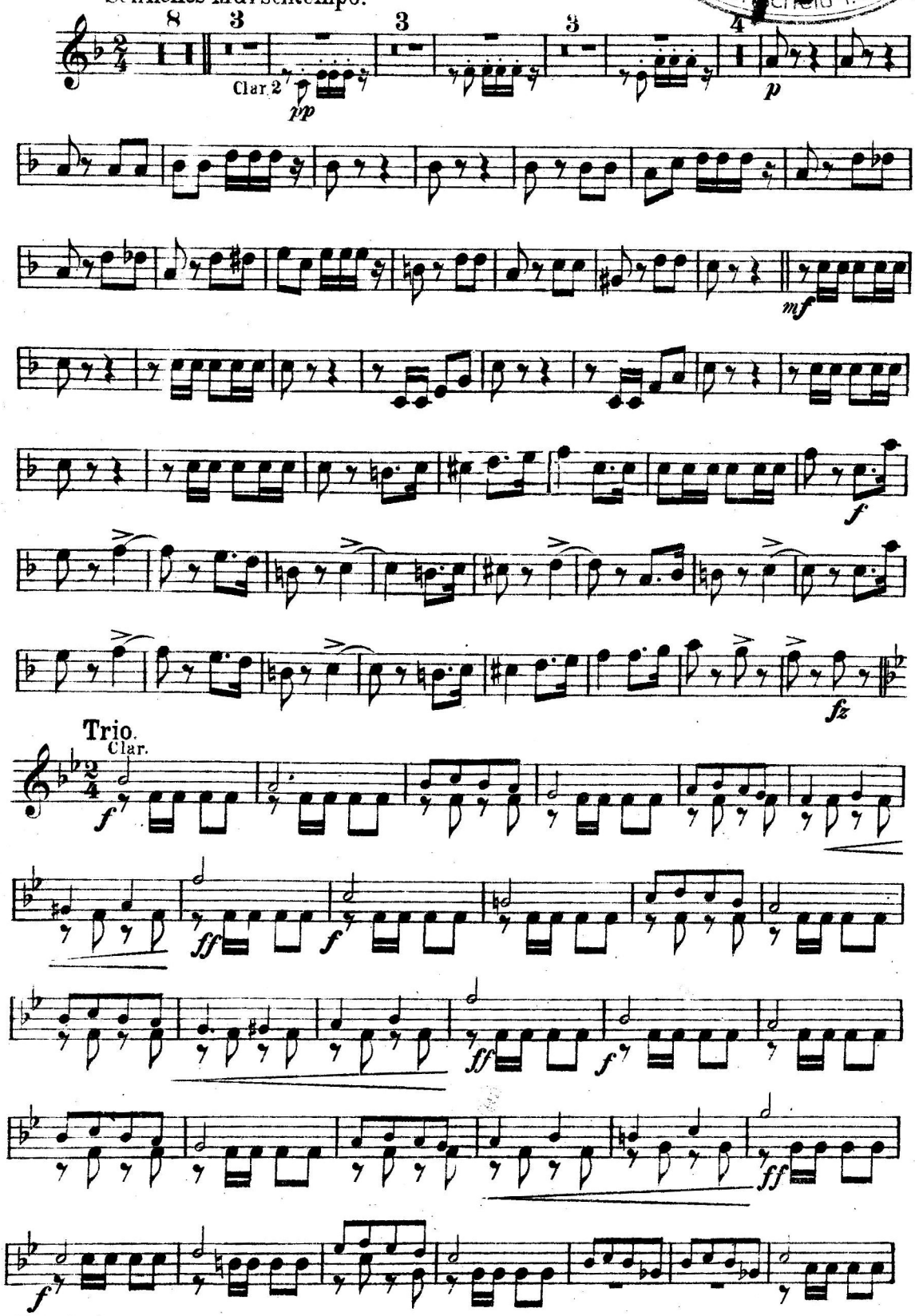

Copyright 1902 by Apollo-Verlag, Berlin.

Alle Rechte vorbehalten.

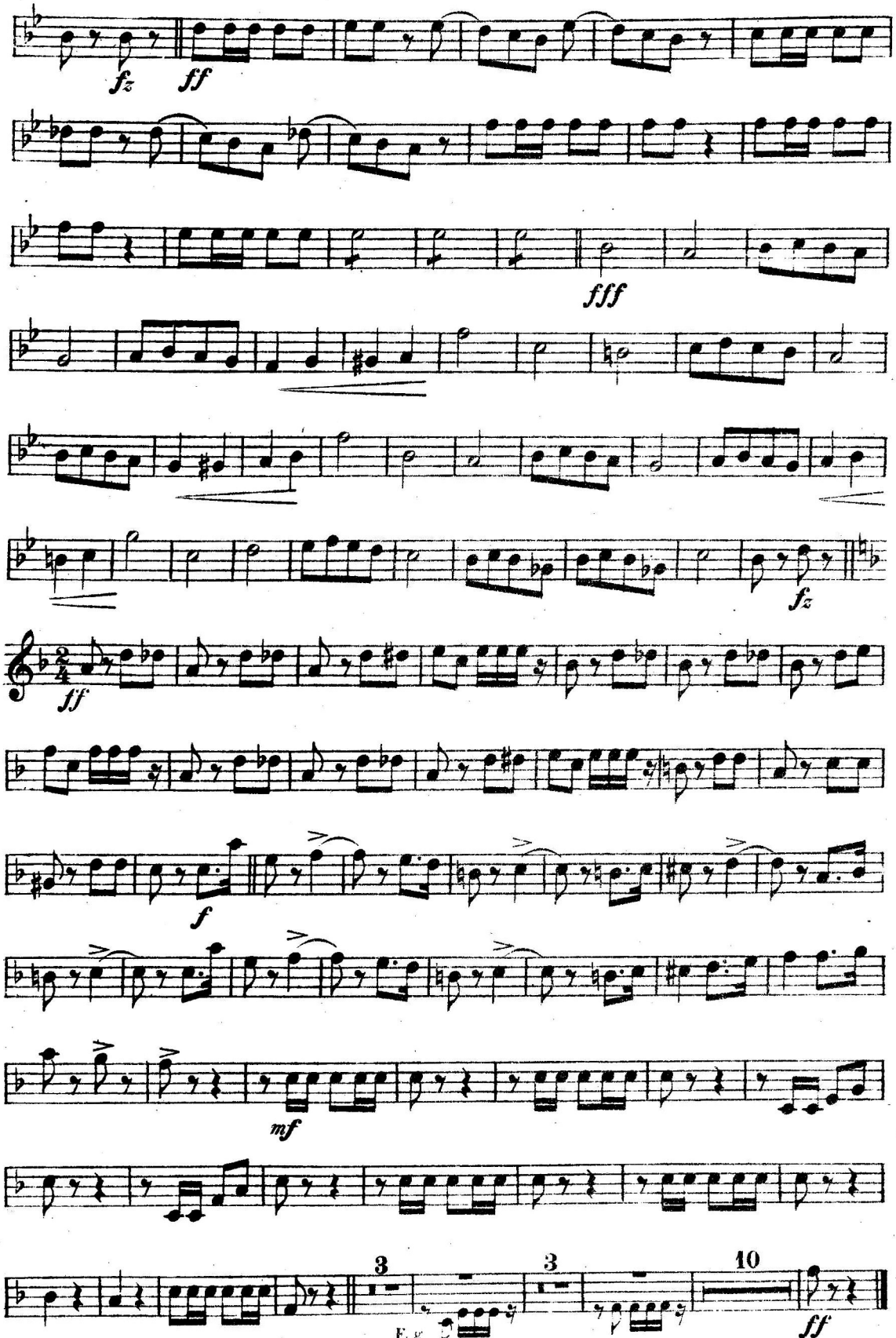
fz
ff
fff
fz
ff
f
mf
3
3
10
ff

Seiner Majestät **Tschulalongkorn König von Siam** ehrfurchtsvoll gewidmet.

Siamesische Wachtparade.

Charakterstück.

Carl Kaus, Musikmeister a. D.
Dir. des stadt. Orchester
Telefon Nr. 749
Lüdenscheid i. W.

Trombone basso.

Schnelles Marschtempo.

PAUL LINCKE.

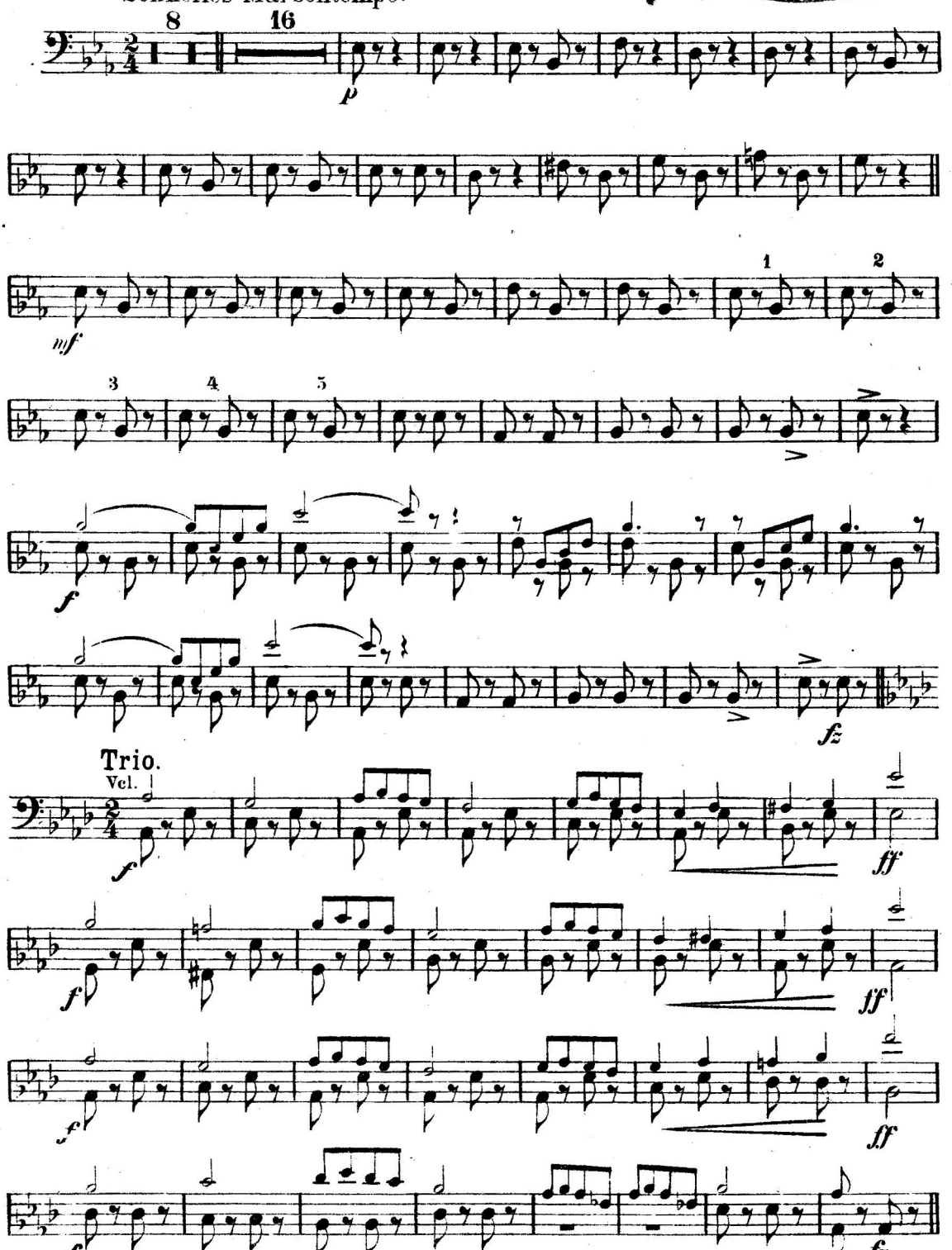

22 v. 27.

yright 1902 by Apollo-Verlag, Berlin. A. 356 V. Alle Rechte vorbehalten.

Trombone basso.

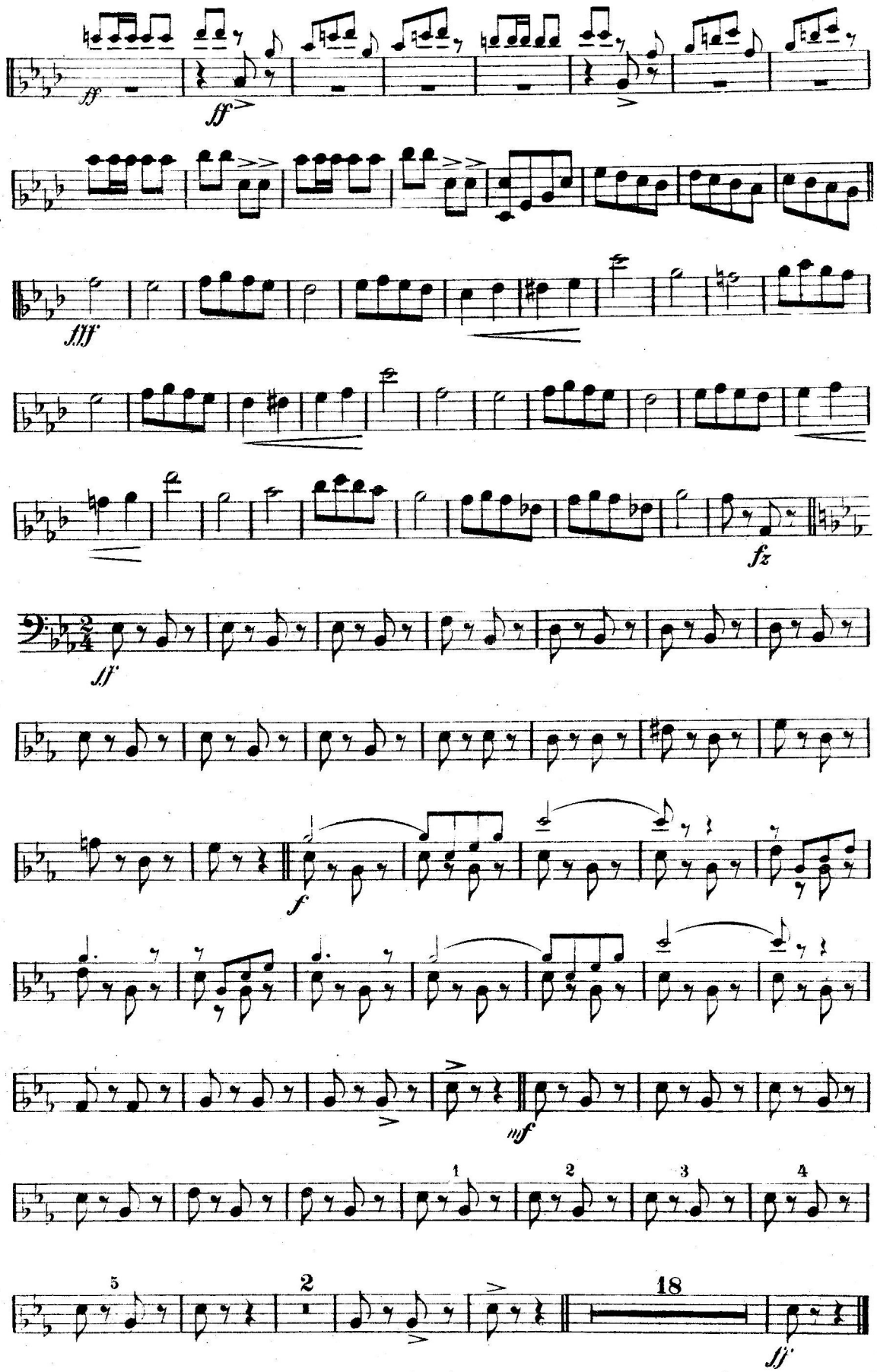

Seiner Majestät **Tschulalongkorn König von Siam** ehrfurchtsvoll gewidmet.

Siamesische Wachtparade.

Charakterstück.

Die Komposition deutet das Herannahen und wieder Entfernen der siamesischen Wachtparade an.

Orch. M. 3 - netto.
Par. Bes. „ 2 - „

Kaiserl. Kaiserl. Musikmeister a. D. Lüdenscheid i. W. Nr. 749

Violino 1.

PAUL LINCKE.

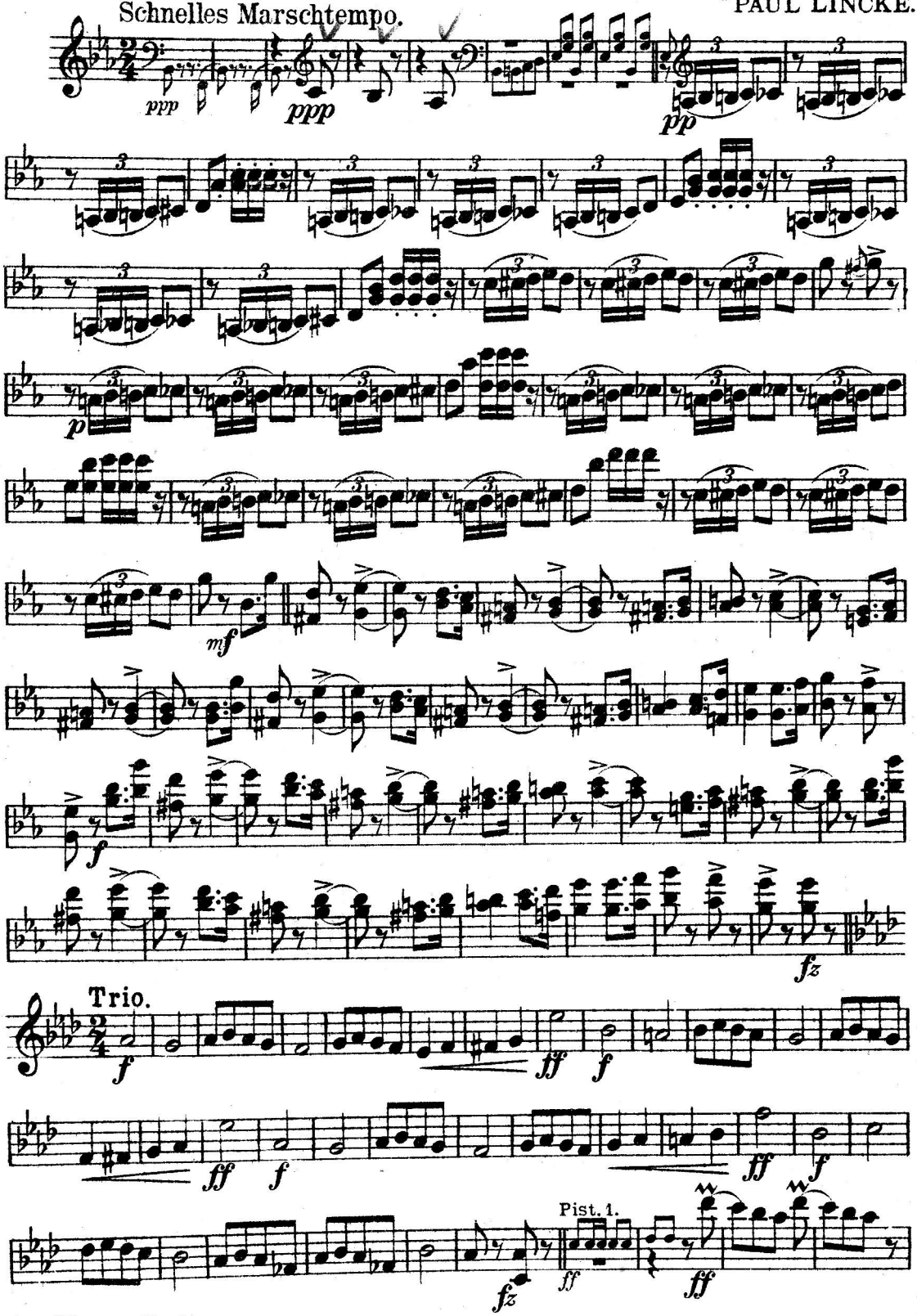

Copyright 1902 by Apollo-Verlag, Berlin.

Alle Rechte vorbehalten.

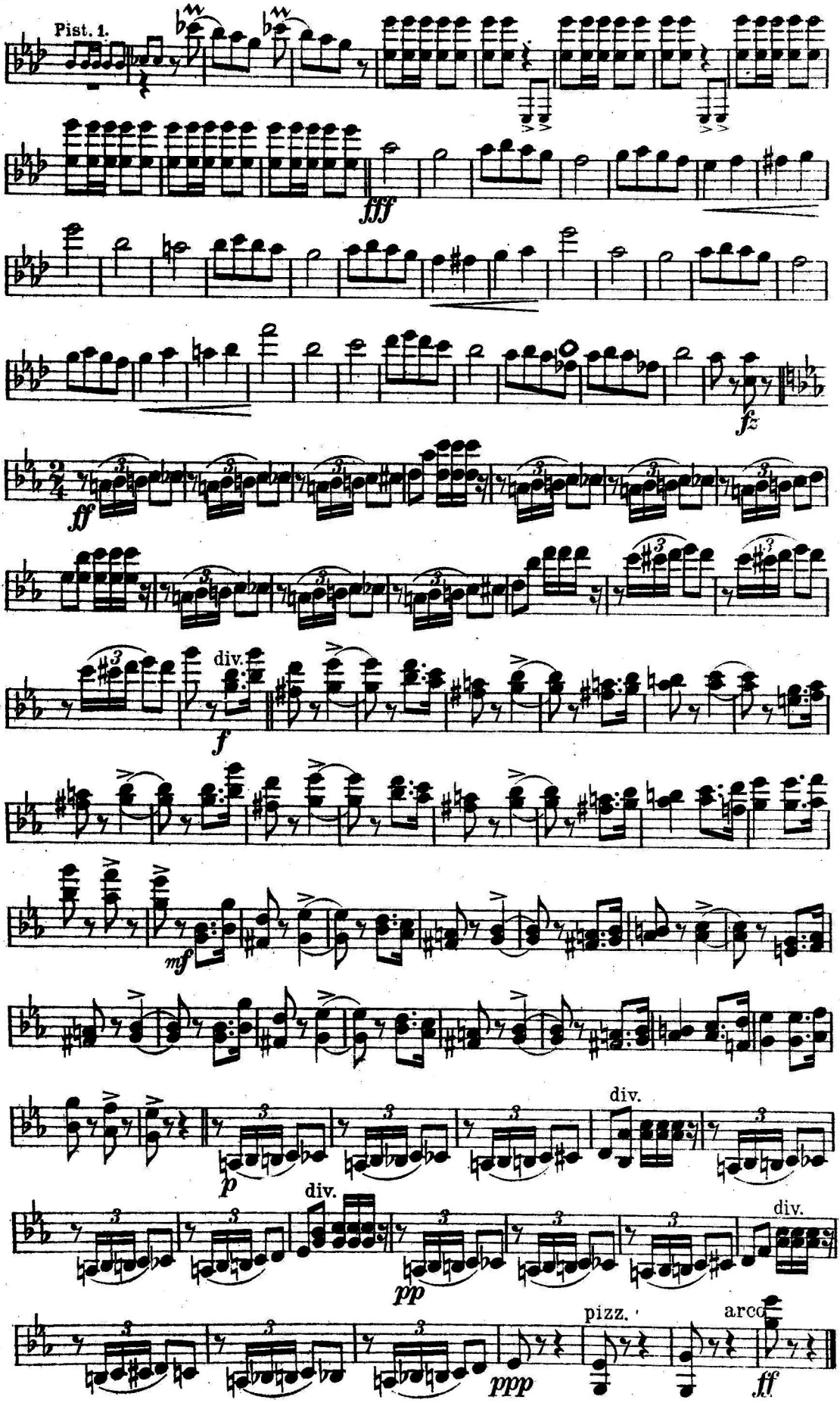
Pist. 1.
fff
fz
ff
div.
f
mf
p
div.
pp
div.
pizz.
arco
ppp
ff

Seiner Majestät **Tschulalongkorn König von Siam** ehrfurchtsvoll gewidmet.

Siamesische Wachtparade.

Charakterstück.

Violino obligat.

PAUL LINCKE.

Carl Kaus, Musikmeister a. D.
Dir. des ... Telefon ...
Lüder... i. ...

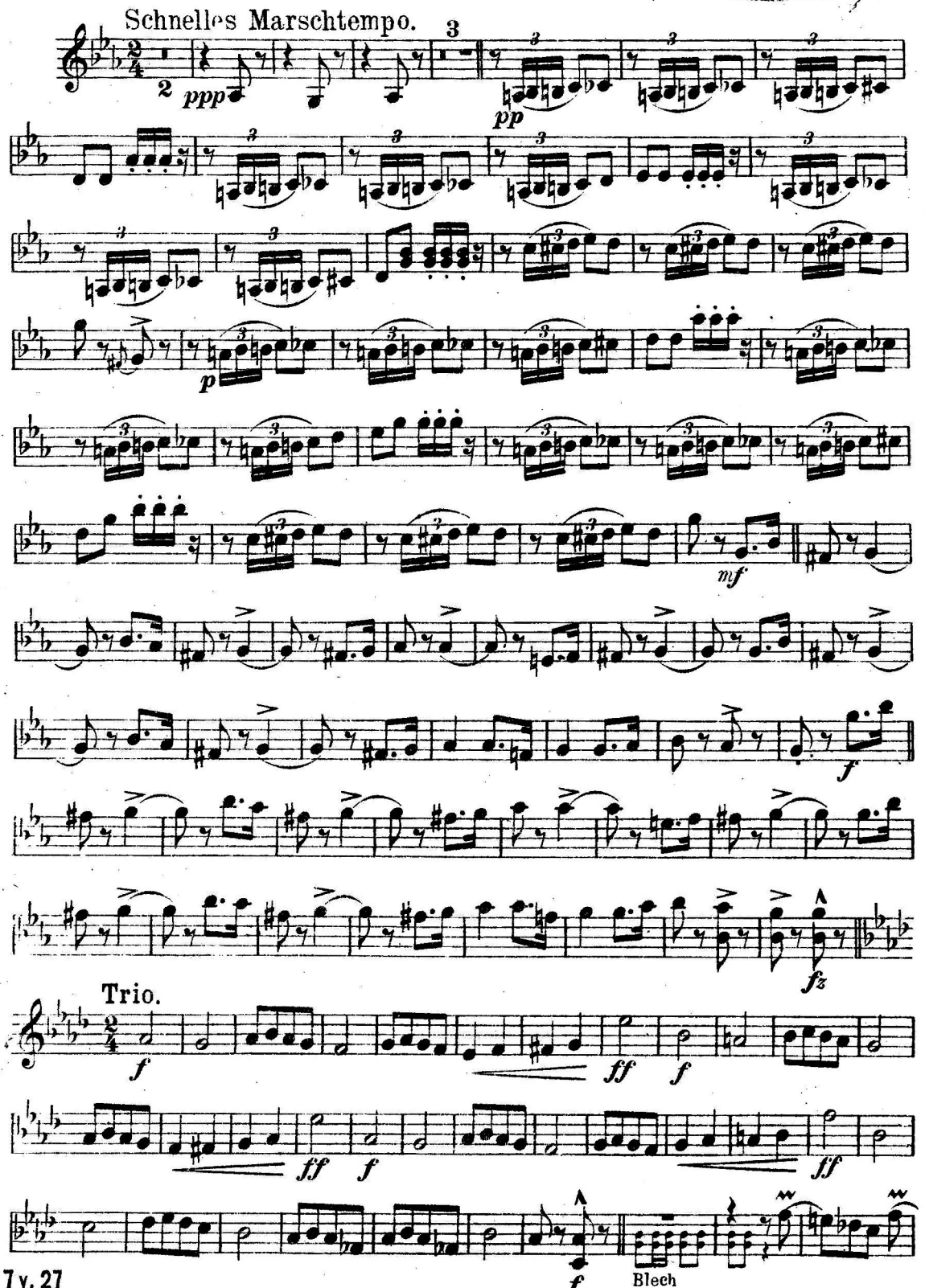

7 v. 27

Copyright 1902 by Apollo-Verlag, Berlin. A 356 V. Alle Rechte vorbehalten.

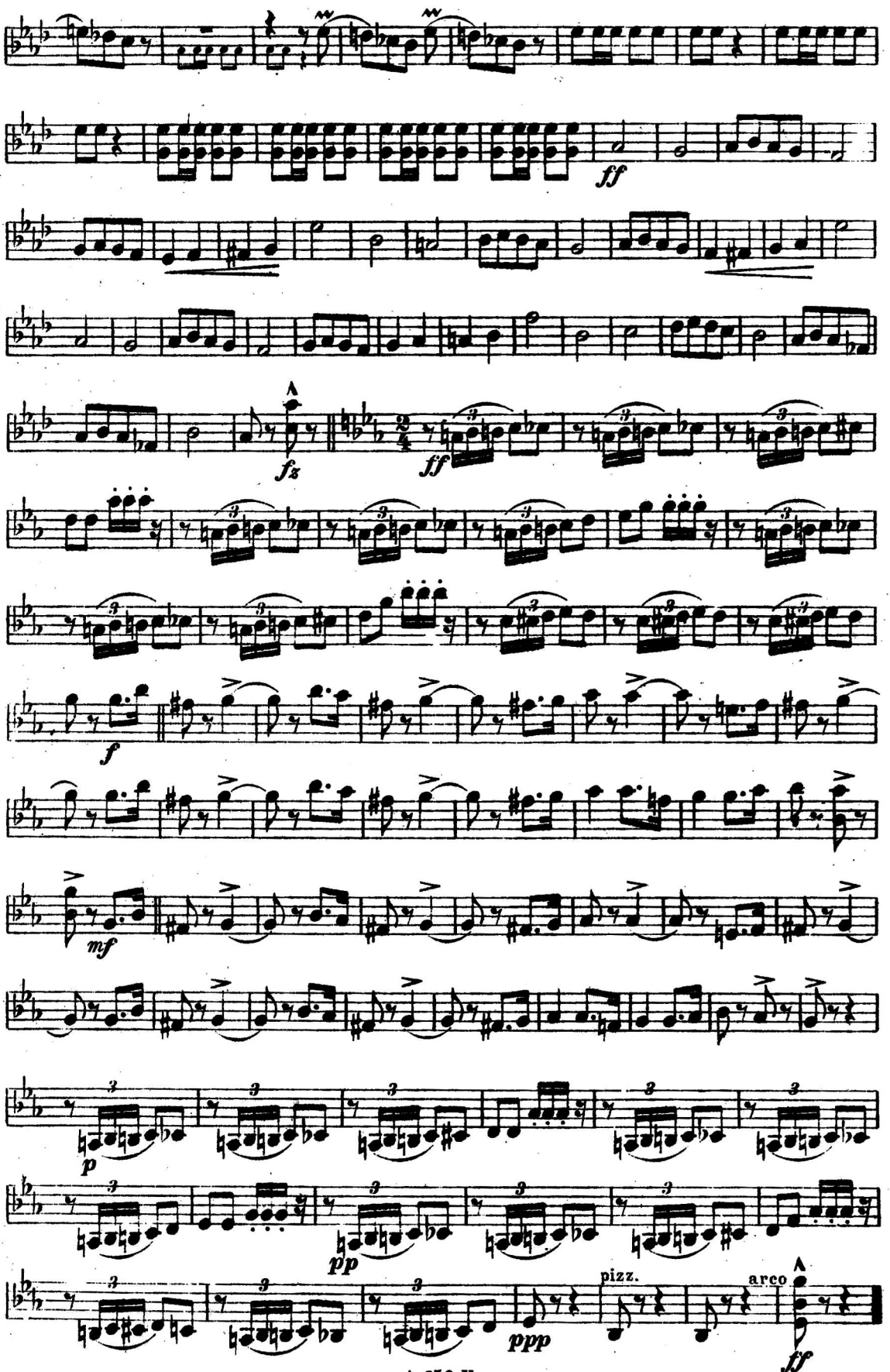
ff
fz
ff
f
mf
p
pp
ppp
pizz.
arco
ff

Siamesische Wachtparade.

Charakterstück.

Violino 2.

Schnelles Marschtempo.

PAUL LINCKE.

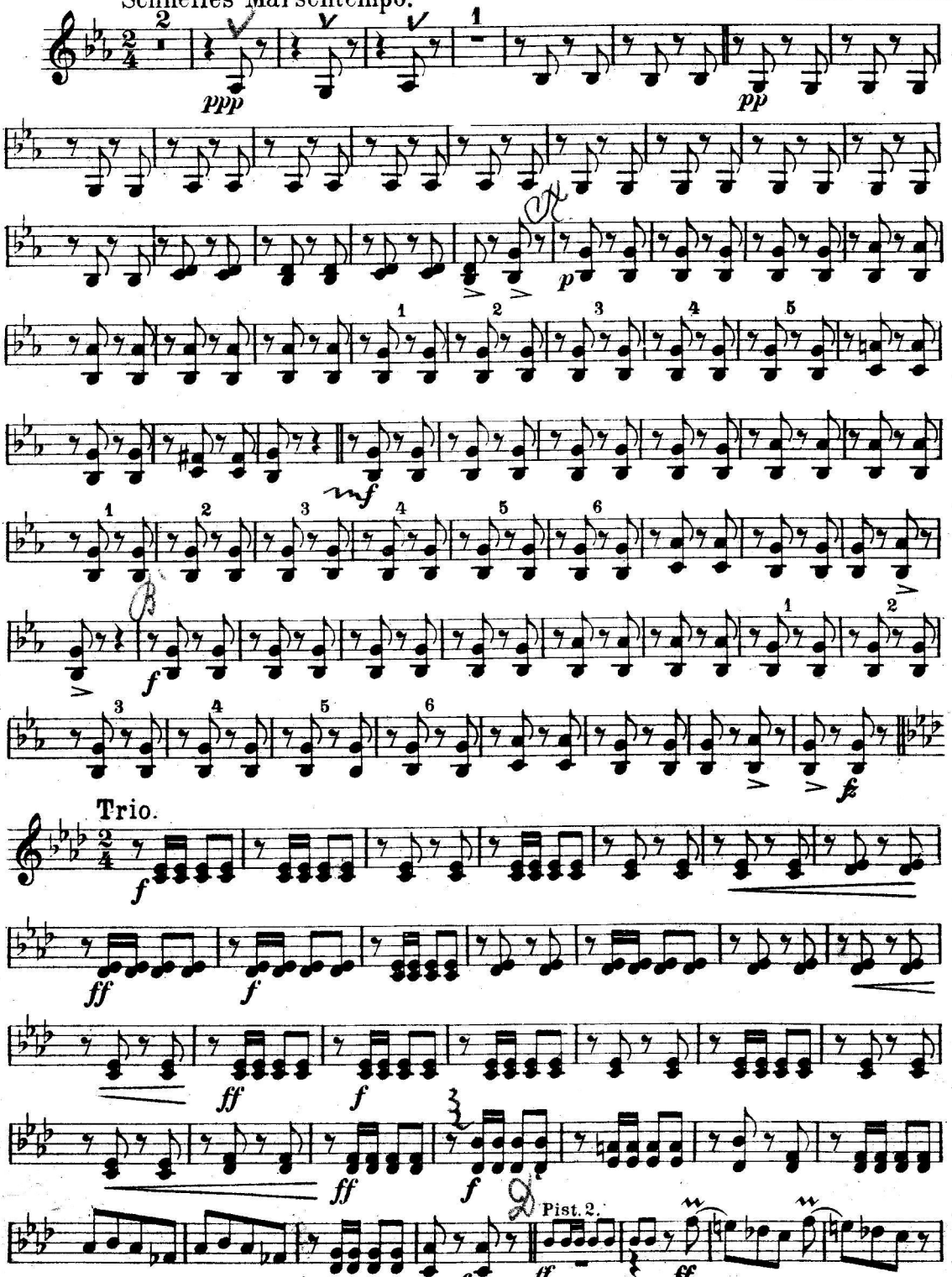

Copyright 1902 by Apollo-Verlag, Berlin.

A. 356 V.

Alle Rechte vorbehalten.

Violino 2.

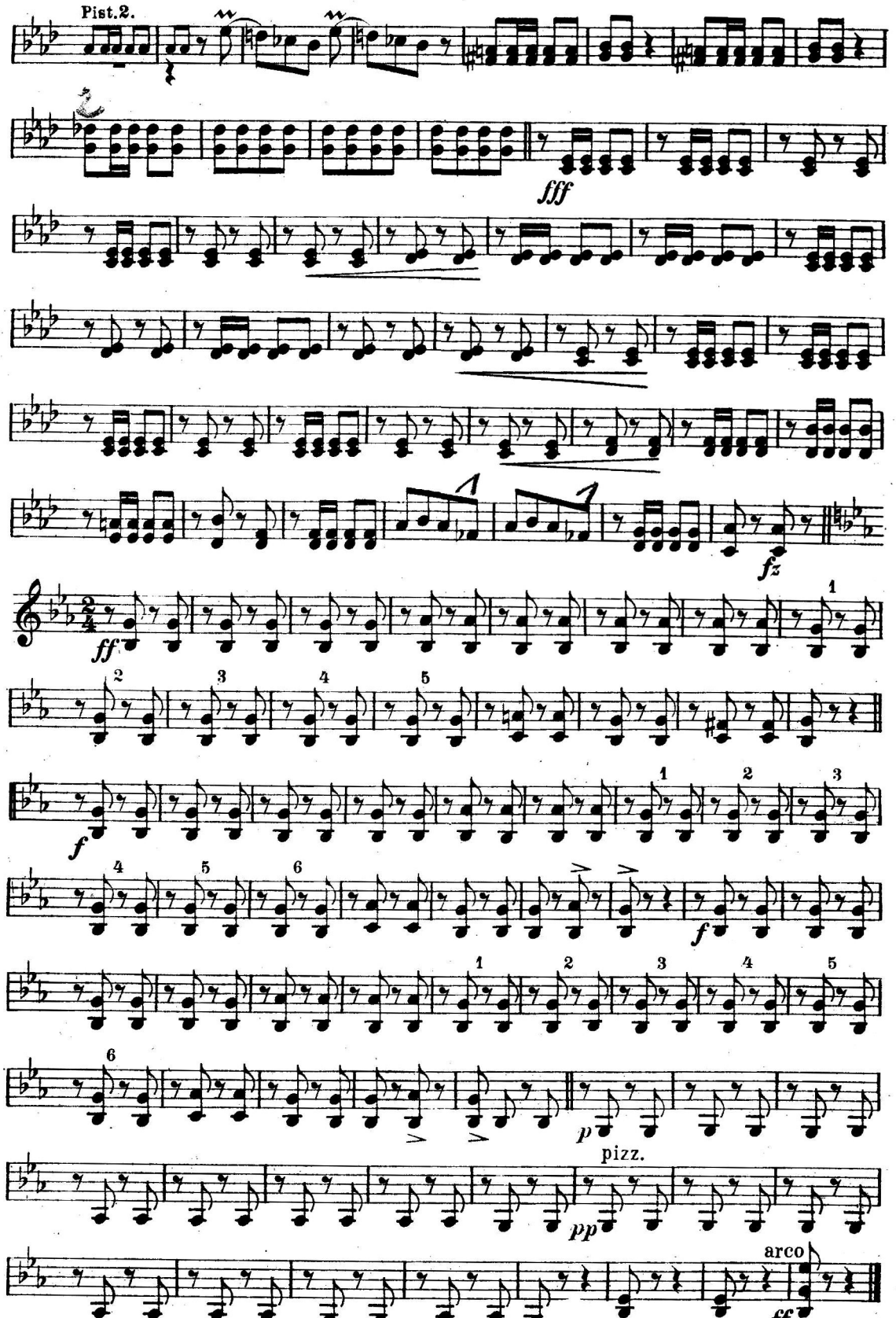

Seiner Majestät **Tschulalongkorn König von Siam** ehrfurchtsvoll gewidmet.

Siamesische Wachtparade.

Charakterstück.

Cello.

Carl Kaus, Musikmeister a. D.
Dir. des städt. Orchester
Telefon Nr. 7[illegible]
Lüdenscheid i. W.

PAUL LINCKE.

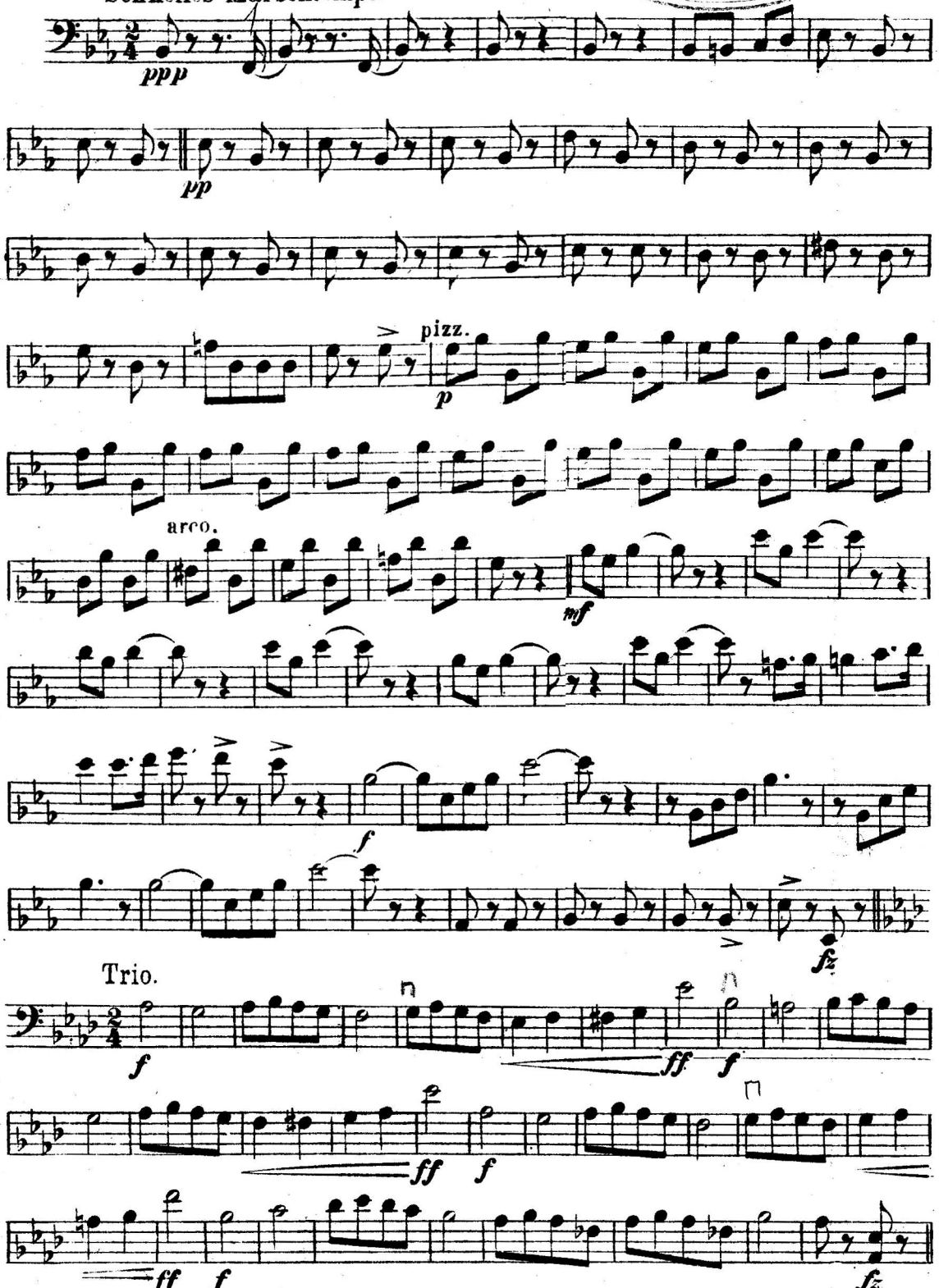

4 v 27. (Par. Bes.)
Copyright 1902 by Apollo-Verlag, Berlin.
A. 356 V.
Alle Rechte vorbehalten.

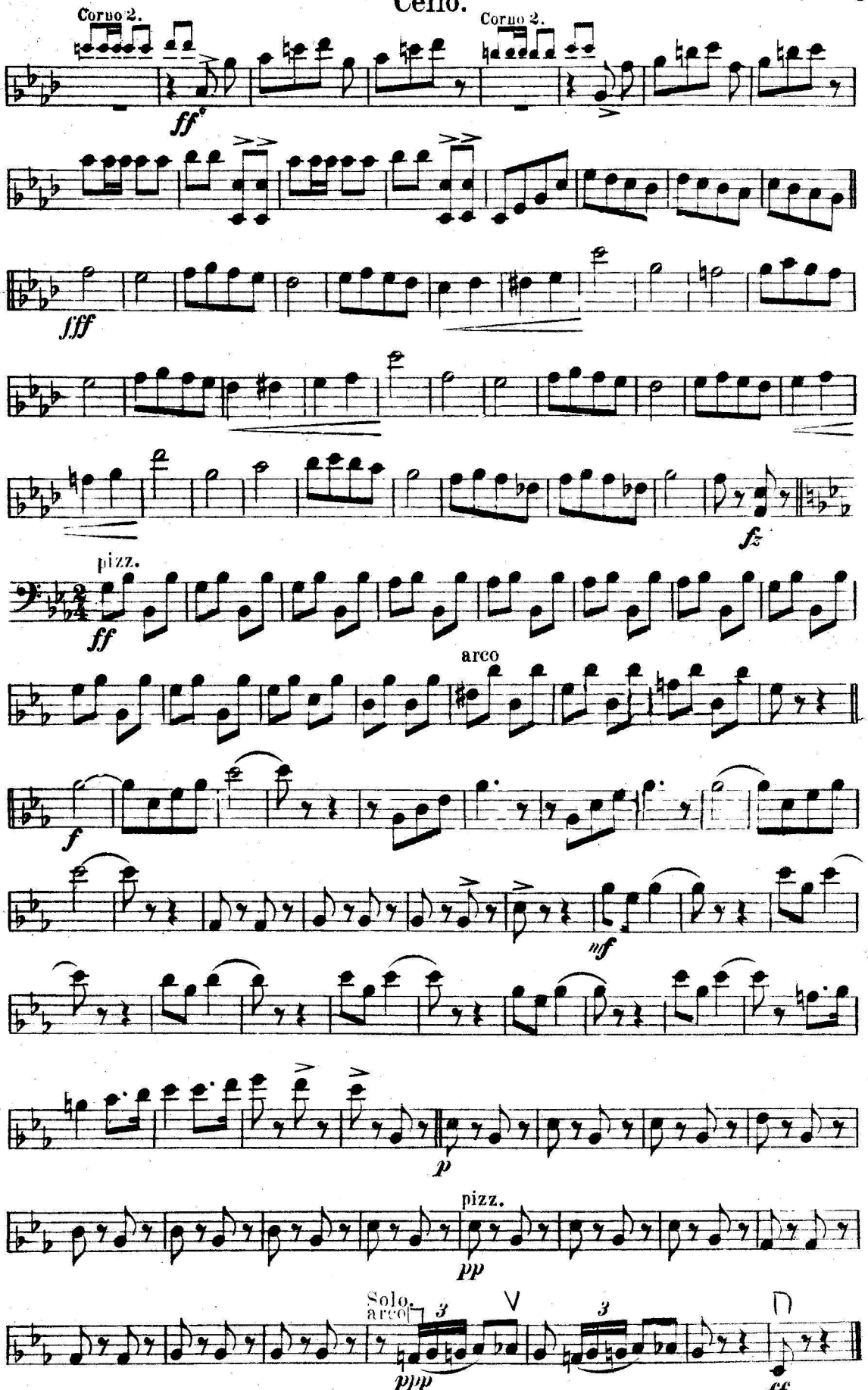
Corno 2.
Corno 2.
ff
fff
fz
pizz.
ff
arco
f
mf
p
pizz.
pp
Solo.
arco
3
V
3
pppp
ff

Seiner Majestät Tschulalongkorn König von Siam ehrfurchtsvoll gewidmet.

Siamesische Wachtparade.

Charakterstück.

Carl Ruhe Musikmeister a. D. Dir. des städt. Orchester Telefon Nr. 749 Lüdenscheid i. W.

Basso.

PAUL LINCKE.

Schnelles Marschtempo.

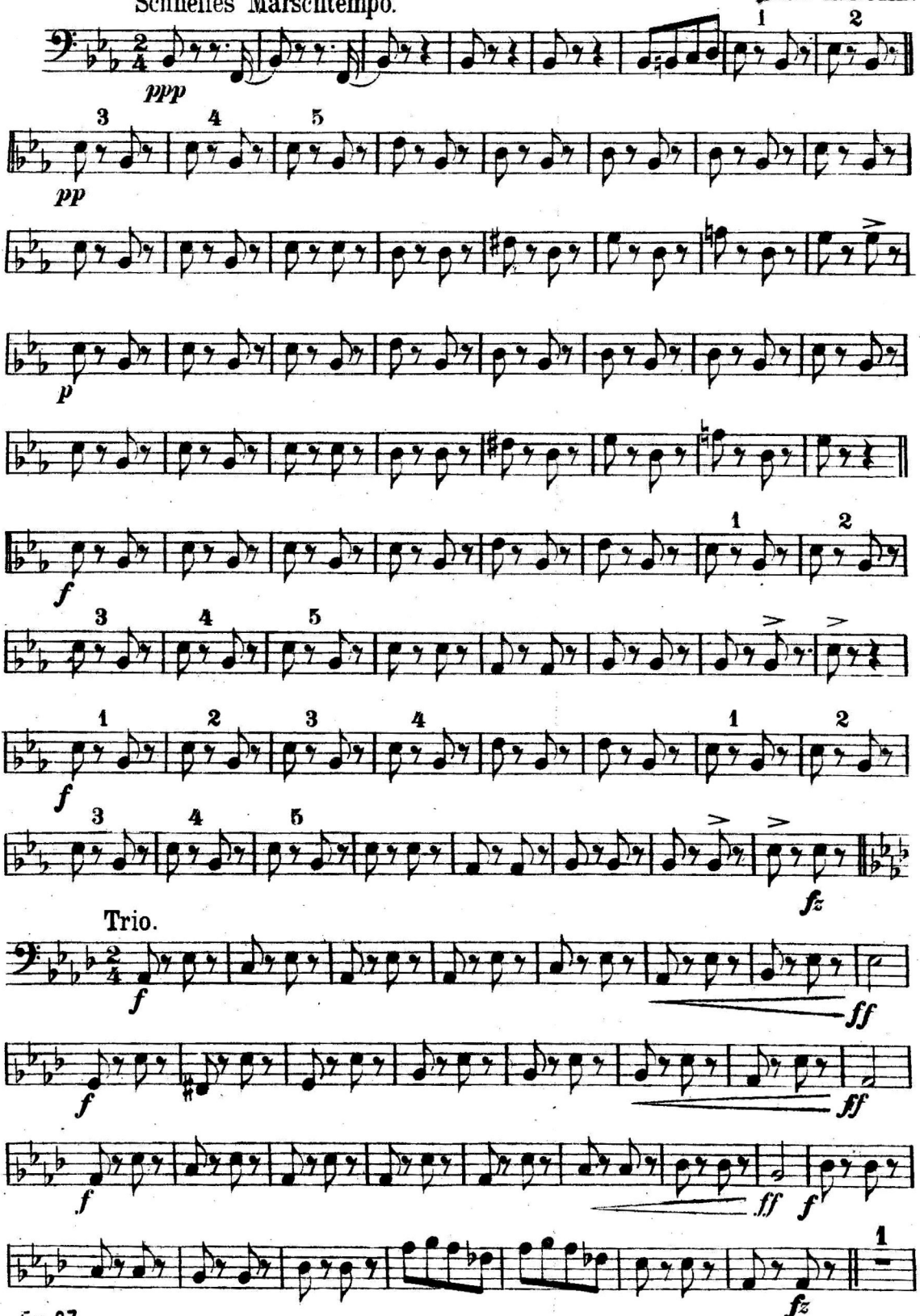

Copyright 1902 by Apollo-Verlag, Berlin. A. 356 V. Alle Recht vorbehalten.

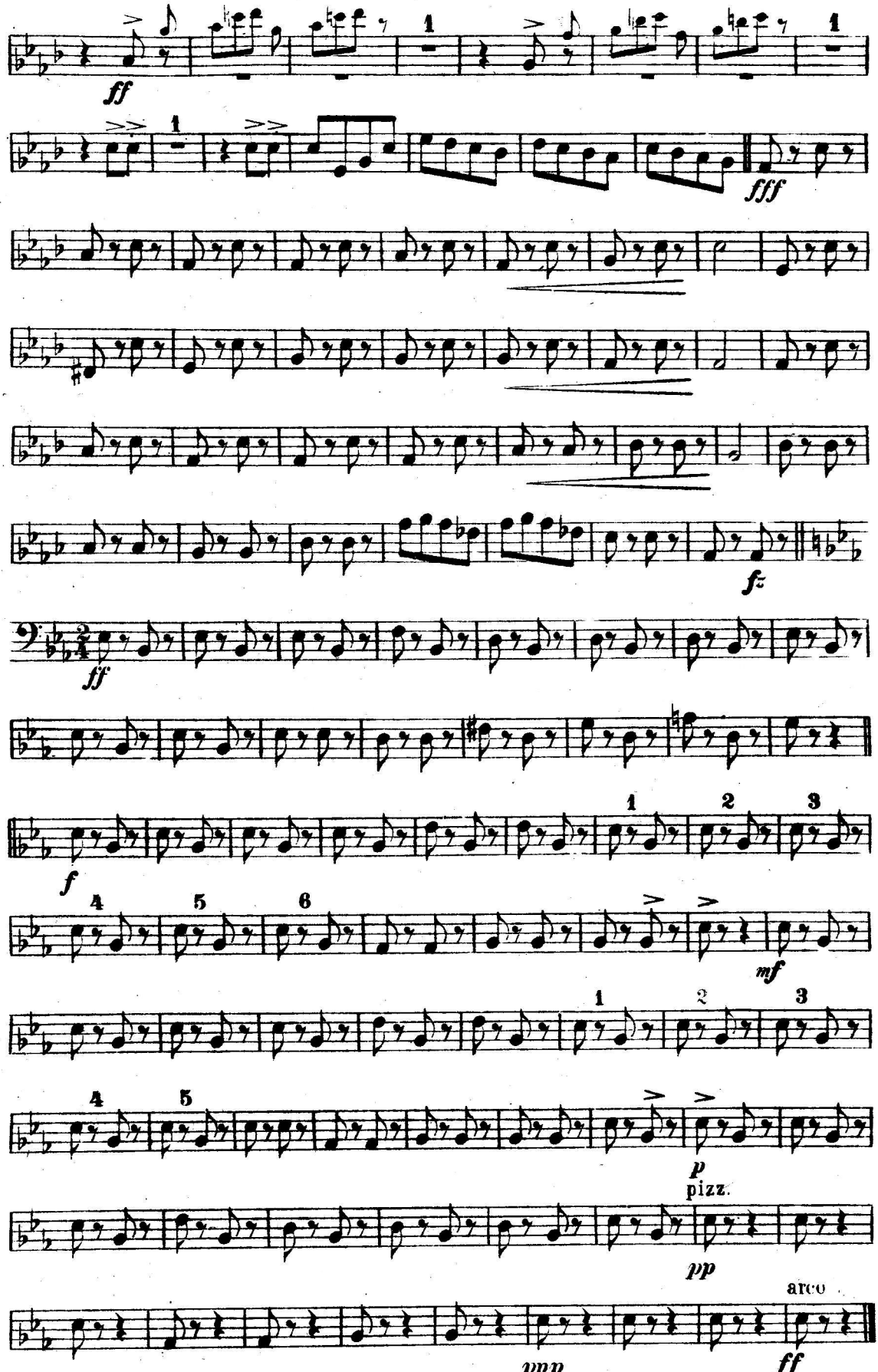
ff
fff
fz
ff
f
mf
p
pizz.
pp
arco
ppp
ff

Seiner Majestät Tschulalongkorn König von Siam ehrfurchtsvoll gewidmet.

Siamesische Wachtparade.

Charakterstück.

Schlagzeug.

PAUL LINCKE.

Schnelles Marschtempo.

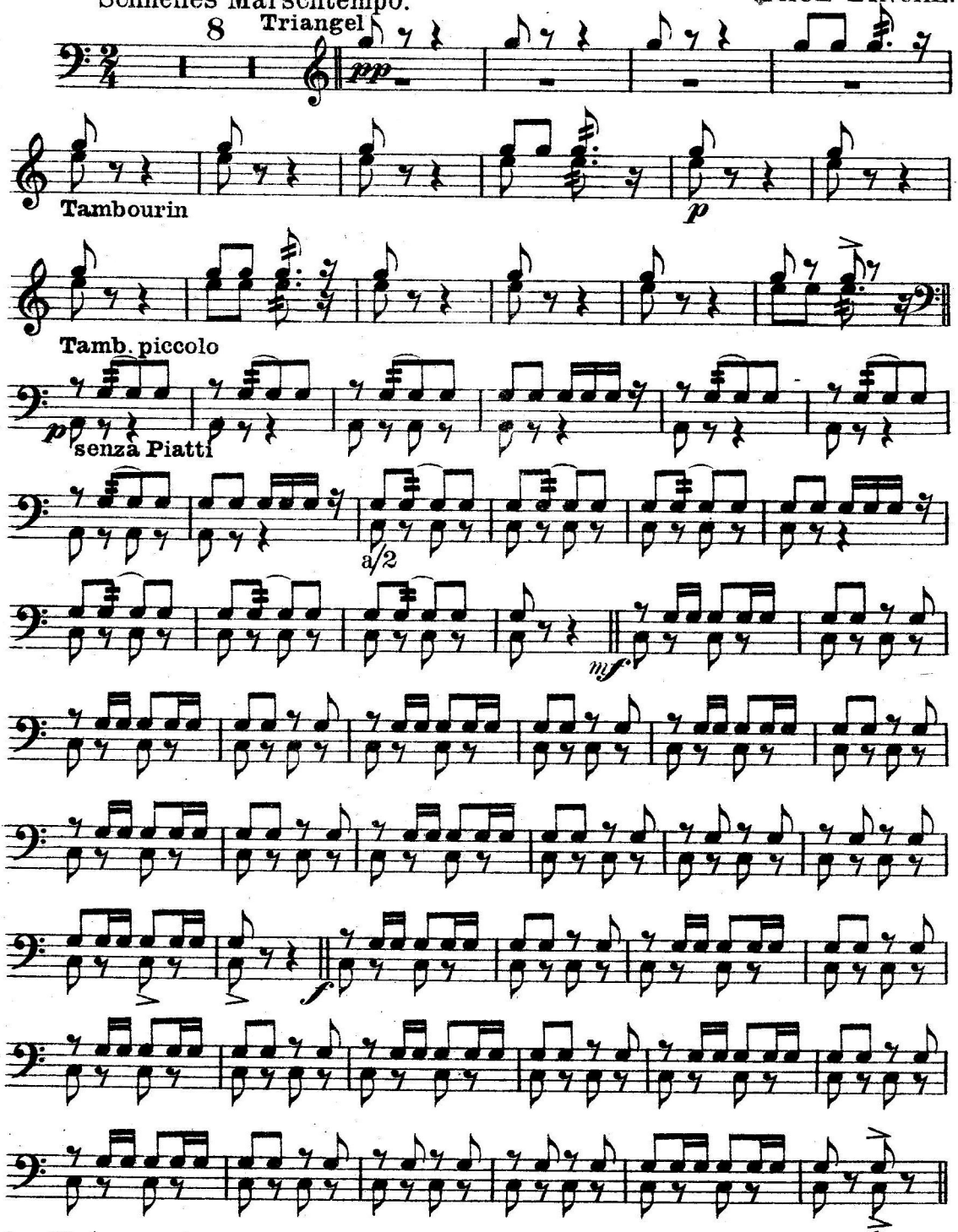

1. v. 27. (Par. Bes.)

Copyright 1902/03 by Apollo-Verlag, Berlin. A. 356 V.

Alle Rechte vorbehalten.

Schlagzeug.

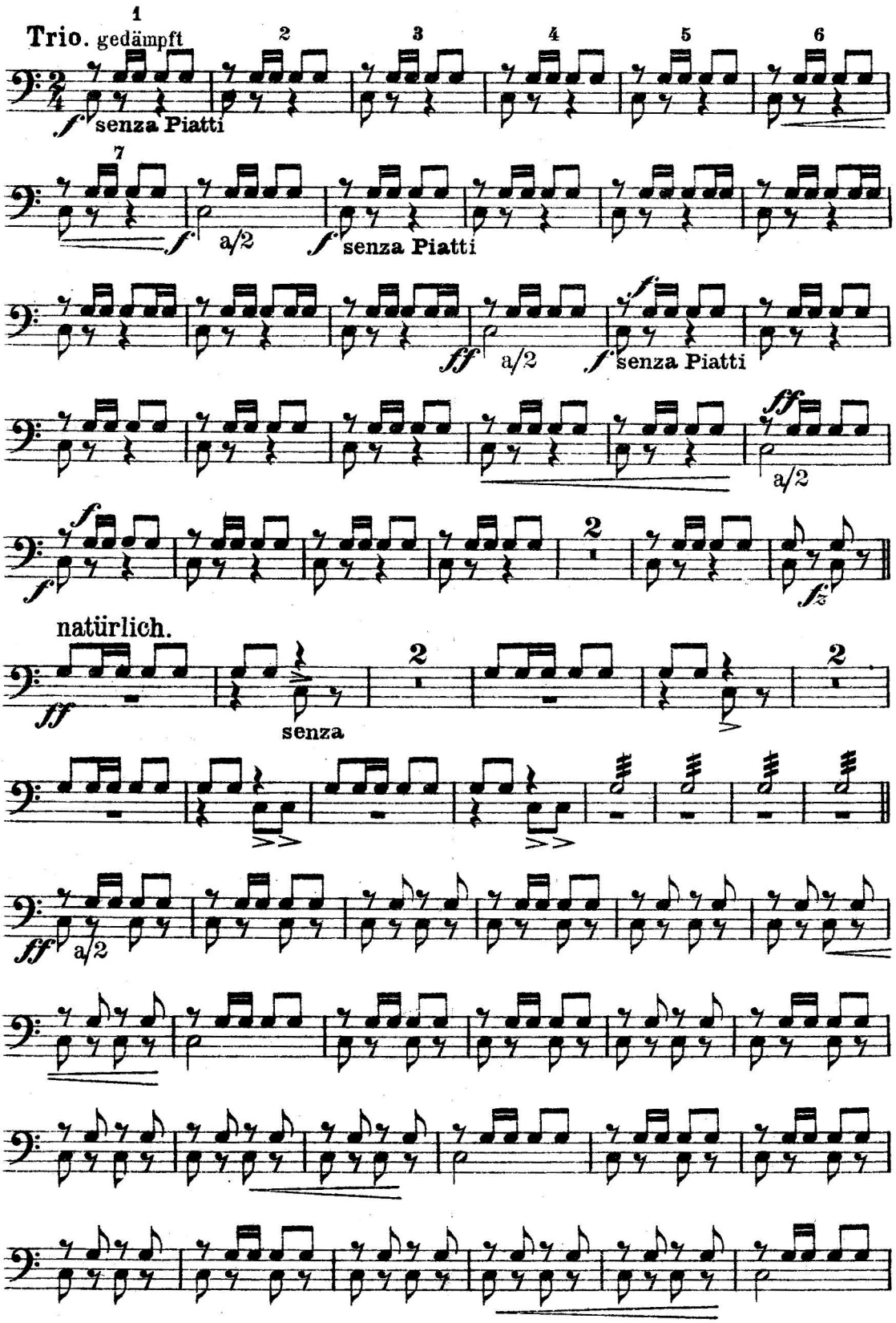
Trio. gedämpft
1
2
3
4
5
6
f senza Piatti
7
f
a/2
f senza Piatti
ff
a/2
f senza Piatti
ff
a/2
f
2
fz
natürlich.
ff
senza
2
2
ff
a/2

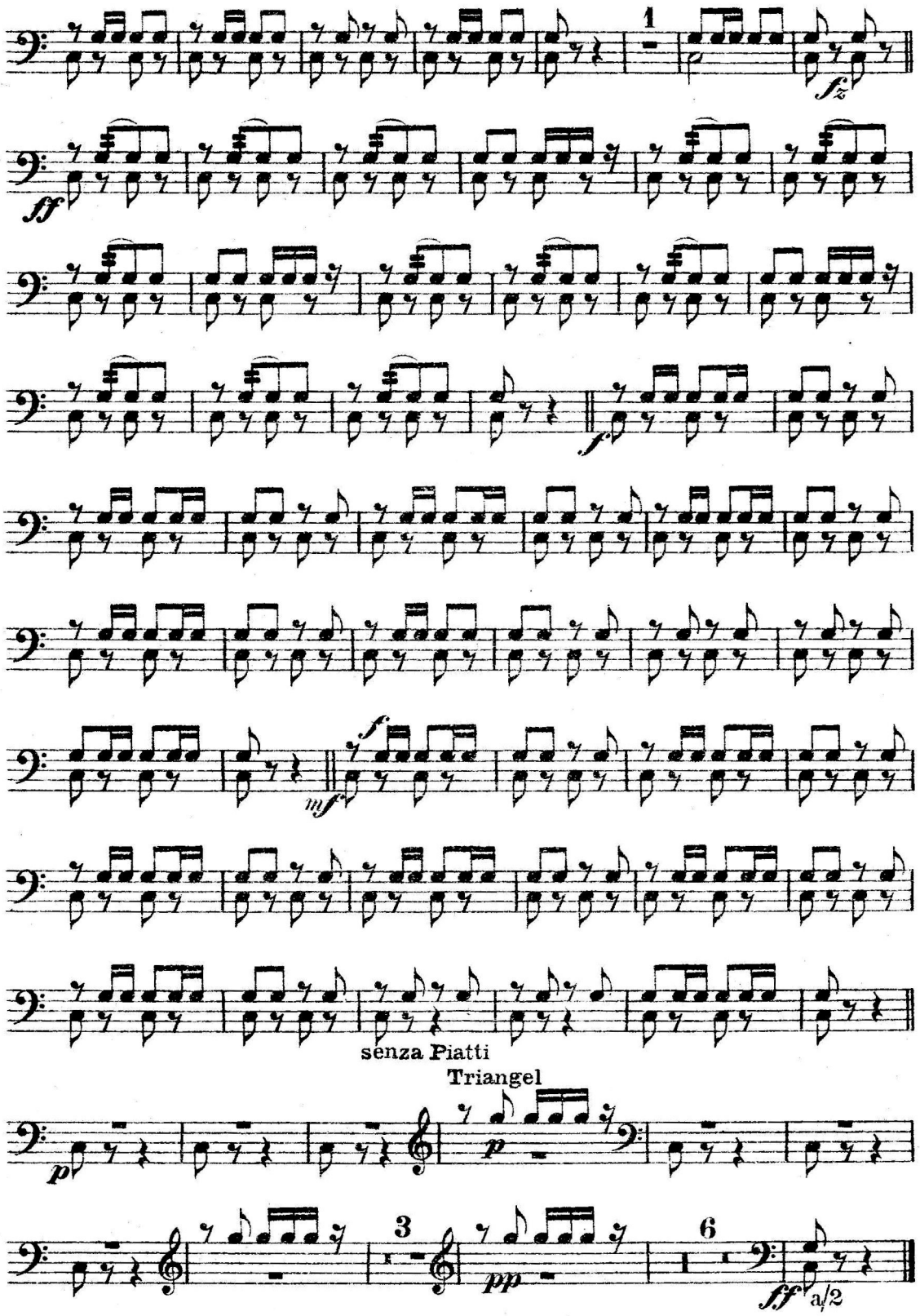
1
fz
ff
f
mf
f
senza Piatti
Triangel
p
p
3
pp
6
ff
a/2