COMME ÇA FINIT

CHANSONNETTE

Paroles de
P. SERRE

Musique de
A. ALTEIRAC

PIANO

Quand sur le trot_toir l'trot tin trot_ti_ne

Laissant voir un peu sa jam_be fi_ne La mi_di_net_te s'en va co_quet_te

Sui_vie par le vieux beau qui lui murmu_re bel_le pe_ti_te Je vous en prie

G. SIEVER, Éd.r Fg St Denis 54 Pge Reilhac 4 et 6, Paris. 1909 G. 1667 S.

Tous droits d'exécution de reproduction de traduction et d'arrangements réservés pour tous pays

Fol. Vnc 2

nal_lez pas si vi _ te Ar _ rê tez vous donc mon p'tit cœur Je veux faire votre bon _

REFRAIN

_ heur Et la mi _ di _ net _ te ___ Rêvant bi _ joux jo _ lis frou_froux bel les toi _ let _ tes

Pour ce qu'ell' dé _ si _ re ___ Par l'vieux mar_cheur un beau ma _ tin s laiss'se sé _ dui _ re

Ell' de _ vient co _ cot _ te ___ Mais les pro_mess' des vieux messieurs c'est d'la ca _ rot _ te

Car l'i _ dyll' fi _ nit Le plus souvent dans un hô _ tel gar _ ni!

BnF MUS

COMME ÇA FINIT

CHANSONNETTE

BIBLIOTHÈQUE NATIONALE IMPRIMÉS

Paroles de
P. SERRE

Musique de
A. ALTEIRAC

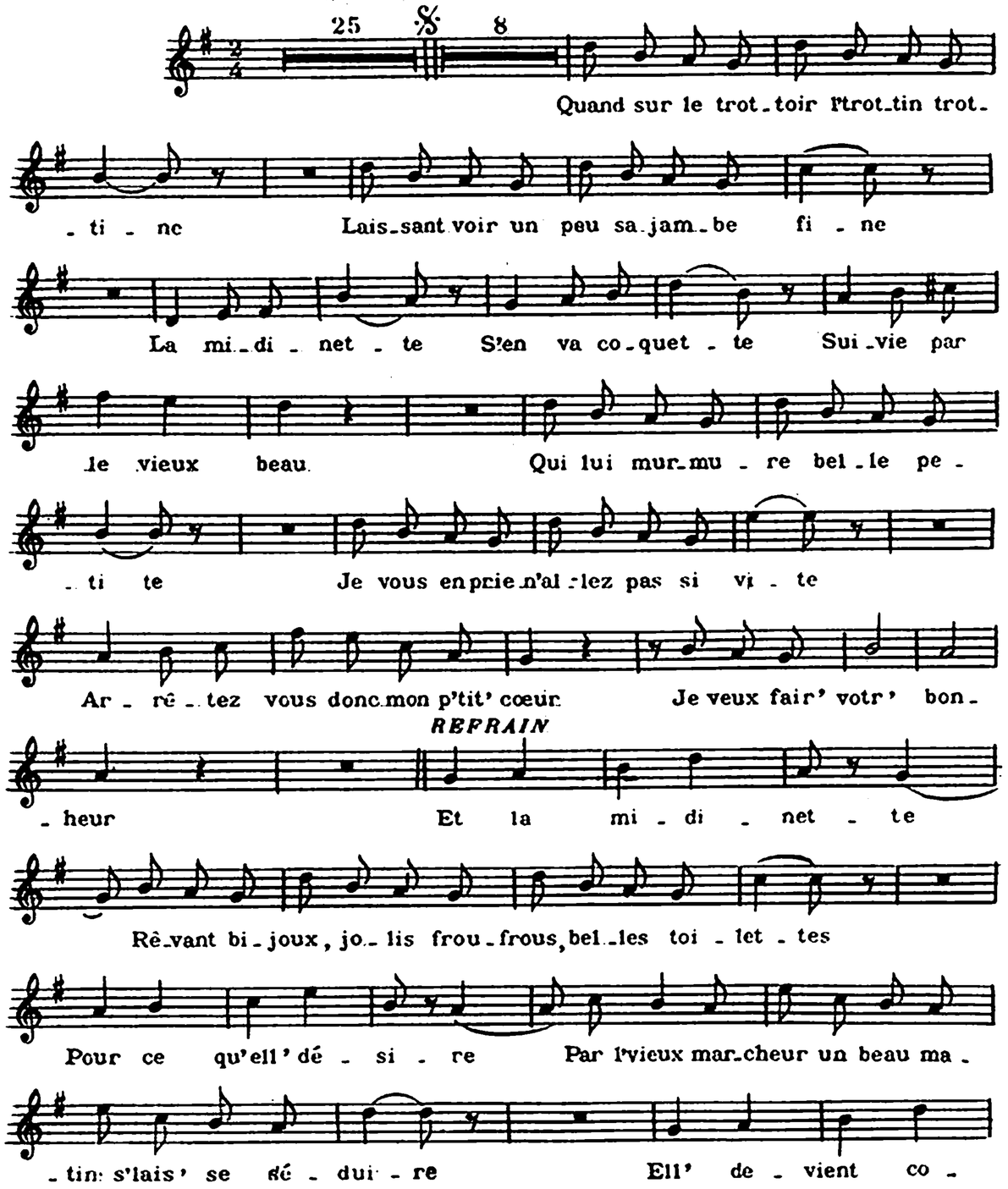

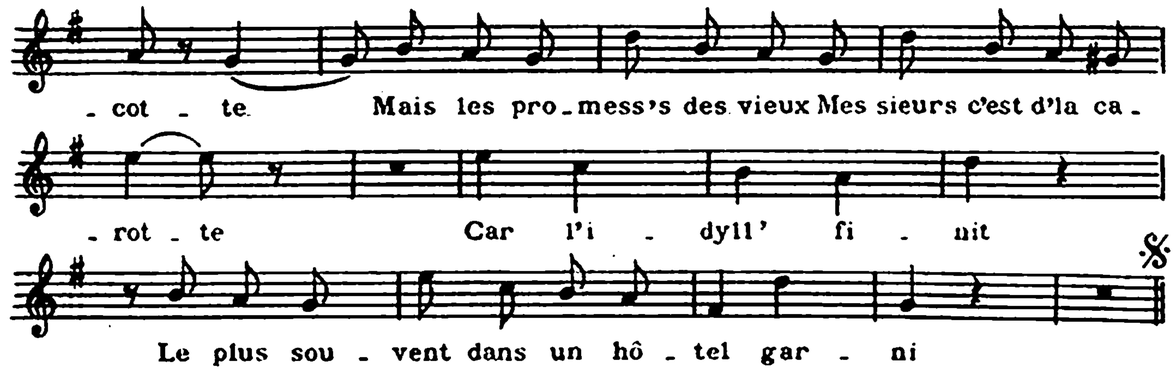

2

A l'heur' ou le boul'vard s'illumine
C'est la cocott' maint'nant qui trottine
Dev'nu' pratique
La p'tit' s'applique
D'éviter l' vieux marcheur
Le mêm' qui jadis fit sa conquete
C'est ell' qujourd'hui qui s'paye sa tête
Et si l'marcheur n'est pas casqueur
Ell' refus'ses faveurs

REFRAIN

Ainsi la cocotte
Possèd' bijoux d'jolis froufrous et des bank'notes
Très indifferente
Aux boniments d'l'amour elle préfère de bonn's rentes
C'est tout un poëme!
Il faut casquer si voulez qu'elle vous aime
Son amour finit
Quand vous avez le gousset dégarni

3

Du trottin l'histoir' enfin s'achève
Car elle a réalise son rêve
La fortun' faite
Vit' ell' achète
Un magasin mignon,
C'est celui ou lorsqu'elle était gosse
Les commis la traitaient de p'tit' rosse
L'ex-trottin s'venge à sa façon
En épousant l'patron

REFRAIN

Petits midinettes
Qui rêvez de bijoux, d'froufrous, d'belles toilettes
Restez plutôt sage
Ne vous laissez pas prendr' à ces jolis mirages
Pour un'qu'a d'la veine
Y en a cent qui tomb'nt dans la misère et la peine.
VARIANTE { Et finissent toujours
Sans avoir connu l'véritabl' amour
VARIANTE { Et le point final
C'est un mansard' ou un' lit d'hopital

1909

G. SILVER, Edt. 56 St Denis 54 Pse Rethac 4 et 6 Paris

Tous droits d'exécution de reprodon de tradon et d'arrangts réservés pour tous pays

G. 166 7. S. Castaing grav. rue St Luc 8.

Paris, Imp. Moderne de Musique

Fol Vm7 2266