Hino da Escola Municipal "Nossa Senhora da Ajuda"

2º Trompete em Si♭

(Alto Maranhão - Congonhas/Minas Gerais)

Música: Elvis Washington Reis
Letra: Edna de Paula Fidelis
Instrumentação para Banda: Elvis Washington Reis

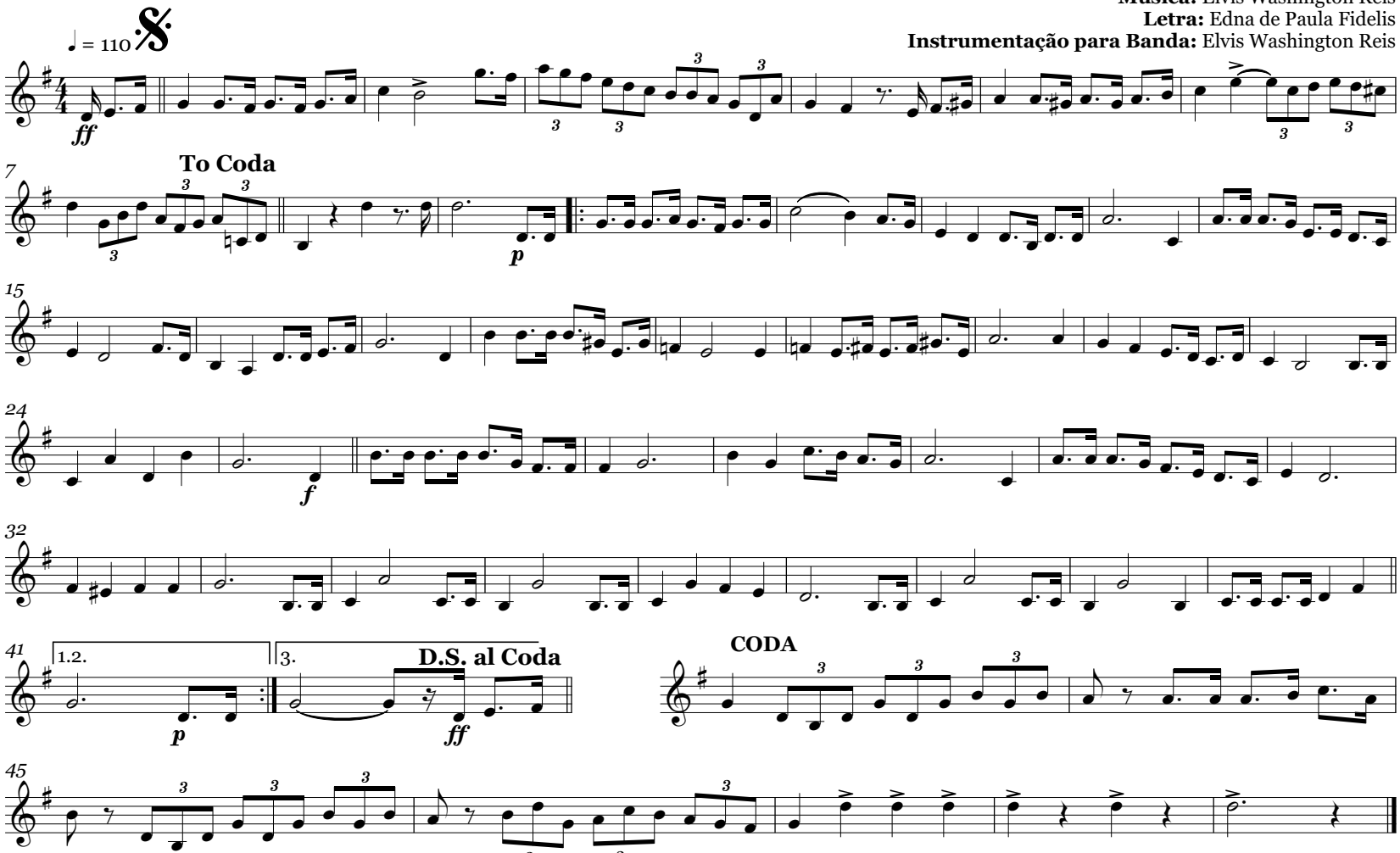

Direitos autorais © Escola Municipal "Nossa Senhora da Ajuda"
Rua Dom Muniz, 300 - Alto Maranhão
Congonhas - Minas Gerais - Brasil