S. V7 m
2380

Paul LACOMBE

OP. 132.

(1907)

La Chanson d'Ève

POÉSIE DE

Charles van LERBERGHE

BIBLIOTHÈQUE NATIONALE R.F.

EN RECUEIL, Prix net : 5 fr.

7
Fol. Vm
2380

COMPTOIR GÉNÉRAL DE MUSIQUE
F. Durdilly, Ch. HAYET, Succr
ÉDITEUR
PARIS - 11 bis, Boulevard Haussmann
Tous droits d'exécution publique, reproduction et traduction réservés pour tous pays, y compris la Suède, la Norvège et le Danemark.
Copyright by Ch. HAYET, 1909
Imp. Chaimbaud

1909

Dépôt légal
06265
Seine-1909

Source gallica.bnf.fr / Bibliothèque nationale de Fra

Paul LACOMBE

OP. 132.

(1907)

La Chanson d'Ève

BIBLIOTHÈQUE NATIONALE RF IMPRIMÉS

POÉSIE DE

Charles van LERBERGHE

		Pages
1.	La douce nuit vers Elle est venue	2
2.	Ce soir à travers le bonheur, Qui donc soupire ?.	6
3.	Roses ardentes dans l'immobile nuit	10
4.	Tandis que tu reposes sur mon cœur	14
5.	Elle dort dans l'ombre des branches	18
6.	L'aube blanche dit à mon rêve	22

En Recueil. Prix net : **5 fr.**

Chaque Numéro séparé, net : **1 fr. 50**

COMPTOIR GÉNÉRAL DE MUSIQUE
F. Durdilly, Ch. HAYET, Succ^r
ÉDITEUR
PARIS - 11 bis, Boulevard Haussmann

Tous droits d'exécution publique, reproduction et traduction réservés pour tous pays, y compris la Suède, la Norvège et le Danemark.
Copyright by Ch. HAYET, 1909

Imp. Chaimbaud

1909

La Chanson d'Ève

La douce nuit vers Elle est venue

La Douce Nuit Vers Elle Est Venue

(LA CHANSON D'ÈVE)

Poèsie de
Charles van LERBERGHE

Musique de
Paul LACOMBE

Un peu lent.

CHANT

PIANO

p

La dou - ce nuit — vers elle est ve - nu - e, Dans le som - meil de ses yeux

pp

Les é - toi - les sont ap - pa - ru - es.

très doux.

Paris, F. DURDILLY, Ch. HAYET, Succ^r,
Editeur, 11 *bis*, Bd Haussmann.

C.6057.H

Tous droits d'édition, d'exécution publique, de traduction, de reproduction et d'arrangements réservés pour tous pays, y compris la Suède, la Norvège et le Danemark.

U.S.A. Copyright Ch. Hayet 1909.

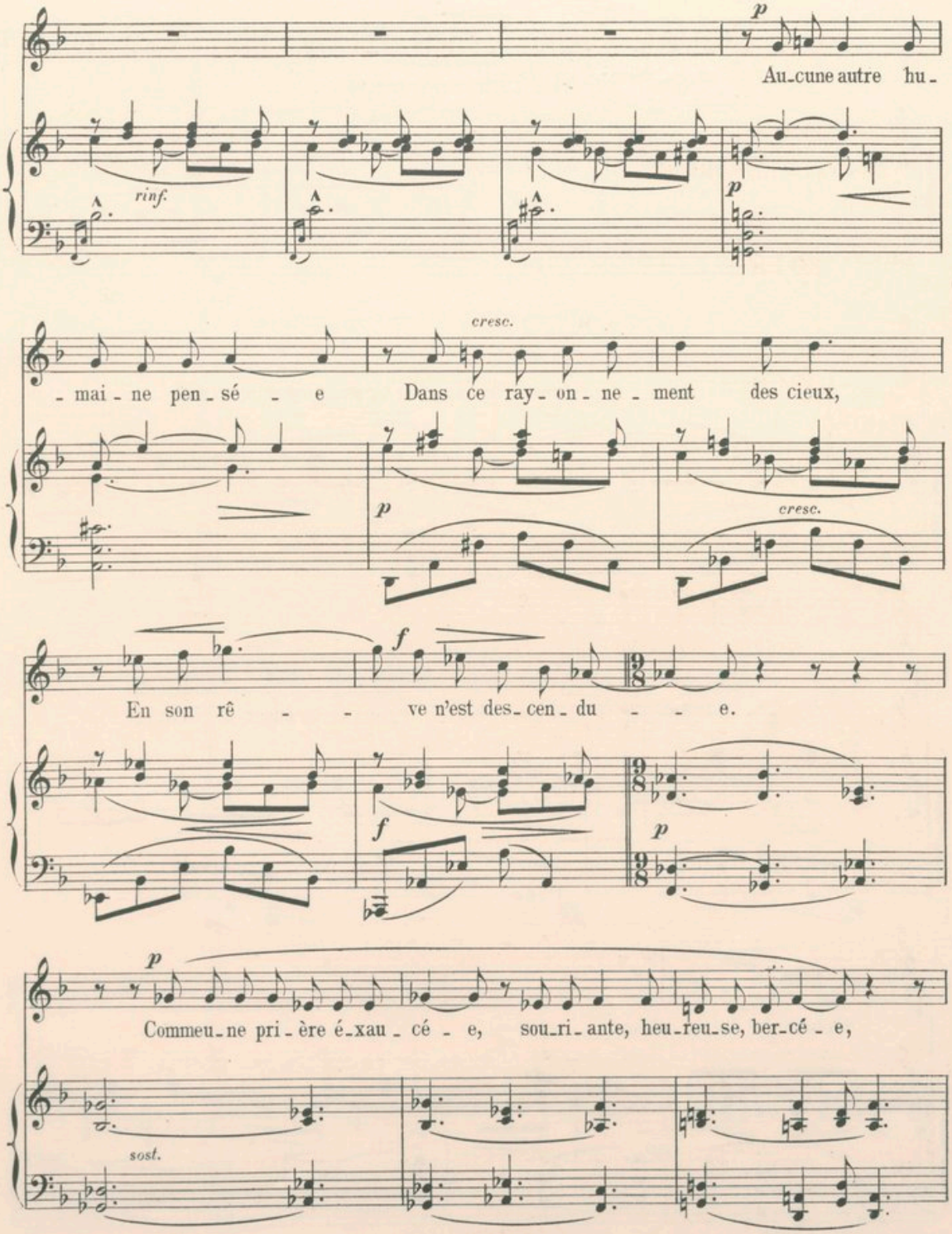
p
Au-cune autre hu-
rinf.
p
cresc.
-mai-ne pen-sé - e Dans ce ray-on-ne-ment des cieux,
p
cresc.
f
En son rê - - ve n'est des-cen-du - - e.
f
p
p
Commeu-ne pri-ère é-xau-cé - e, sou-ri-ante, heu-reu-se, ber-cé - e,
sost.

El - le s'est en-dor-mie en Dieu!

dim.

p

Son souffle s'a - pai - se peu à peu,

p *p* *dim.*

dim.

Mais les é - toi - les con-ti - nuent à bril-ler,

doux. *rinf.* *dim.*

pp

Dans son rê - ve bleu!

pp *rall.* *ppp*

BNF MUS

La Chanson d'Ève

Ce soir à travers le bonheur, Qui donc soupire ?

CE SOIR, A TRAVERS LE BONHEUR, QUI DONC SOUPIRE?

(LA CHANSON D'ÈVE)

Poèsie de

Charles van LERBERGUE

Musique de

Paul LACOMBE

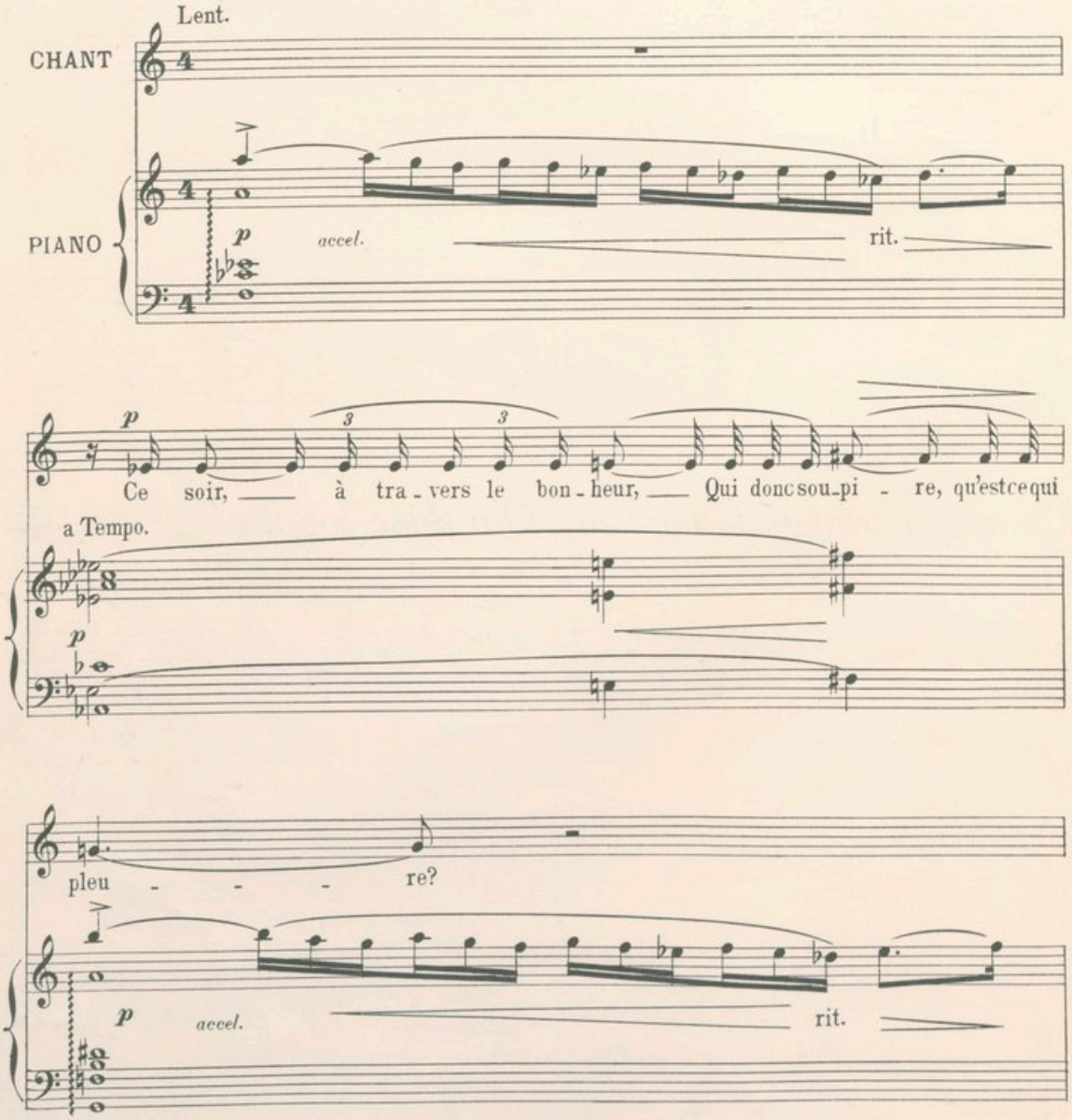

Qu'est ce qui vient palpiter sur mon cœur, comme un oiseau bles - sé?

p

Est-ce u - ne plain - te de la ter - re, Est-ce u - ne voix fu - tu - re, U - ne

f *p*

voix du pas - sé? J'é - cou - te jus - qu'à la souf - fran - ce, ce

son dans le si - len - - ce.

pp dans le lointain.

poco rit.

a Tempo.

mf

Î_le d'oubli, o Pa_ra_dis!

p

rinf.

a Tempo.

p

Quel cri dé_chi_re, cet_te nuit, ta voix qui me

f p accel. rit.

p

ber - ce?

cresc.

Quel cri traver_se ta cein_tu_re de fleurs

pp accel. rit.

p

f

Et ton beau voi - le d'al - lé - gres - se?

p

cresc. f p pp rall molto.

BnF MUS

C.6058.H.

La Chanson d'Ève

Roses ardentes dans l'immobile nuit

Roses Ardentes Dans L'Immobile Nuit

(LA CHANSON D'ÈVE)

Poesie de
Charles van LERBERGHE

Musique de
Paul LACOMBE

Animé et avec un sentiment passionné.

CHANT

PIANO

mf

Ro - ses ar - den - tes dans l'im - mo - bi - le nuit, C'est en vous que je chante et que je suis.

rinf molto.

Envous, é - tin - cel - les, A la ci - me des bois, Que je suis é - ter -

f

cresc.

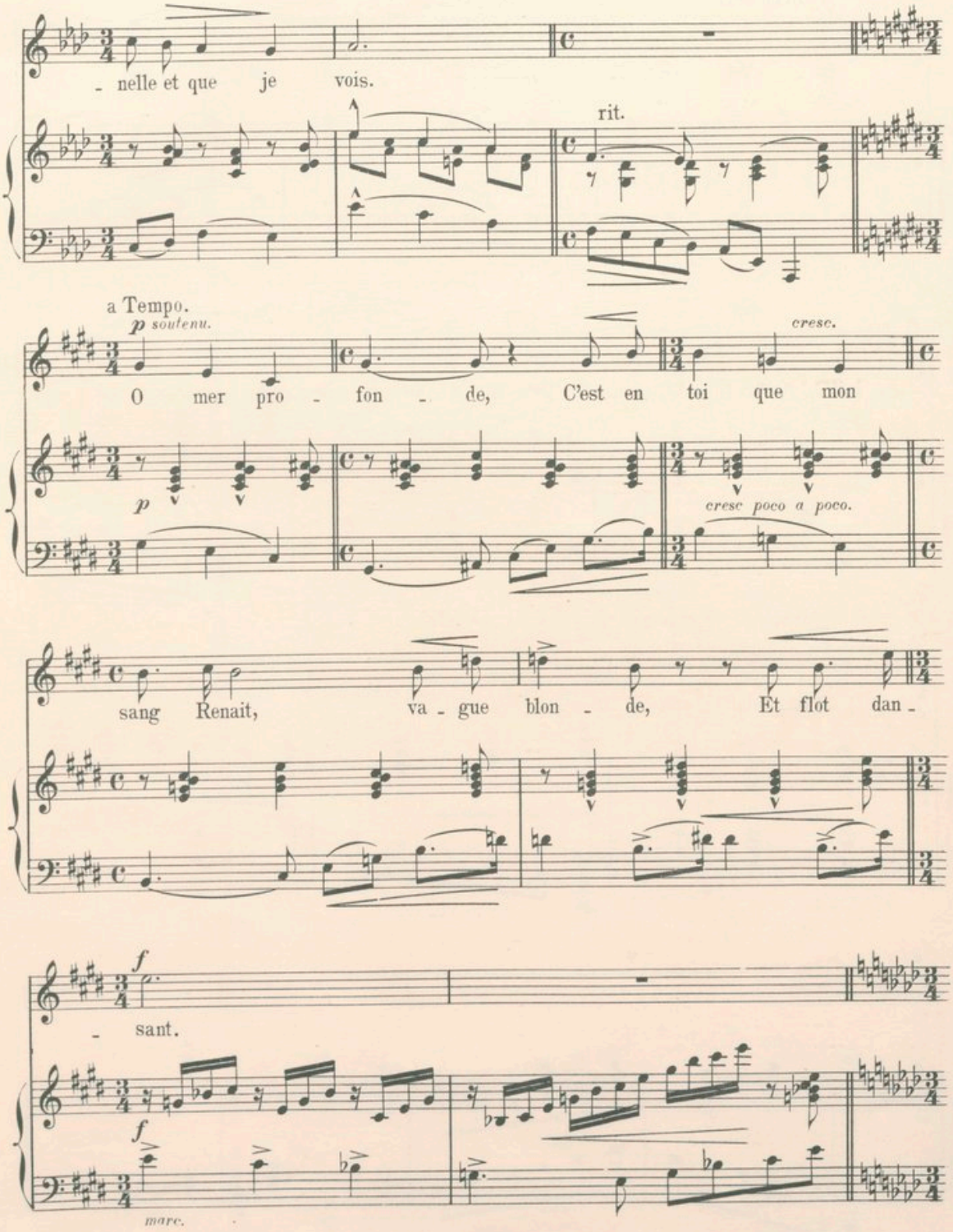
- nelle et que je vois.
rit.
a Tempo.
p soutenu.
O mer pro - fon - de, C'est en toi que mon
cresc.
p
cresc poco a poco.
sang Renait, va - gue blon - de, Et flot dan -
f
- sant.
f
marc.

f avec élan.

Et c'est en toi, for - ce su - prê - me, So -

rinf.

- leil ra - di - eux, Que mon â - me el - le mê - - me

Allarg.

ff

At - teint son Dieu!

Allarg.

ff a Tempo appass.

string.

BnF MUS

La Chanson d'Ève

Tandis que tu reposes sur mon cœur

TANDIS QUE TU REPOSES SUR MON COEUR

(LA CHANSON D'ÊVE)

Poèsie de
Charles van LERBERGUE

Musique de
Paul LACOMBE

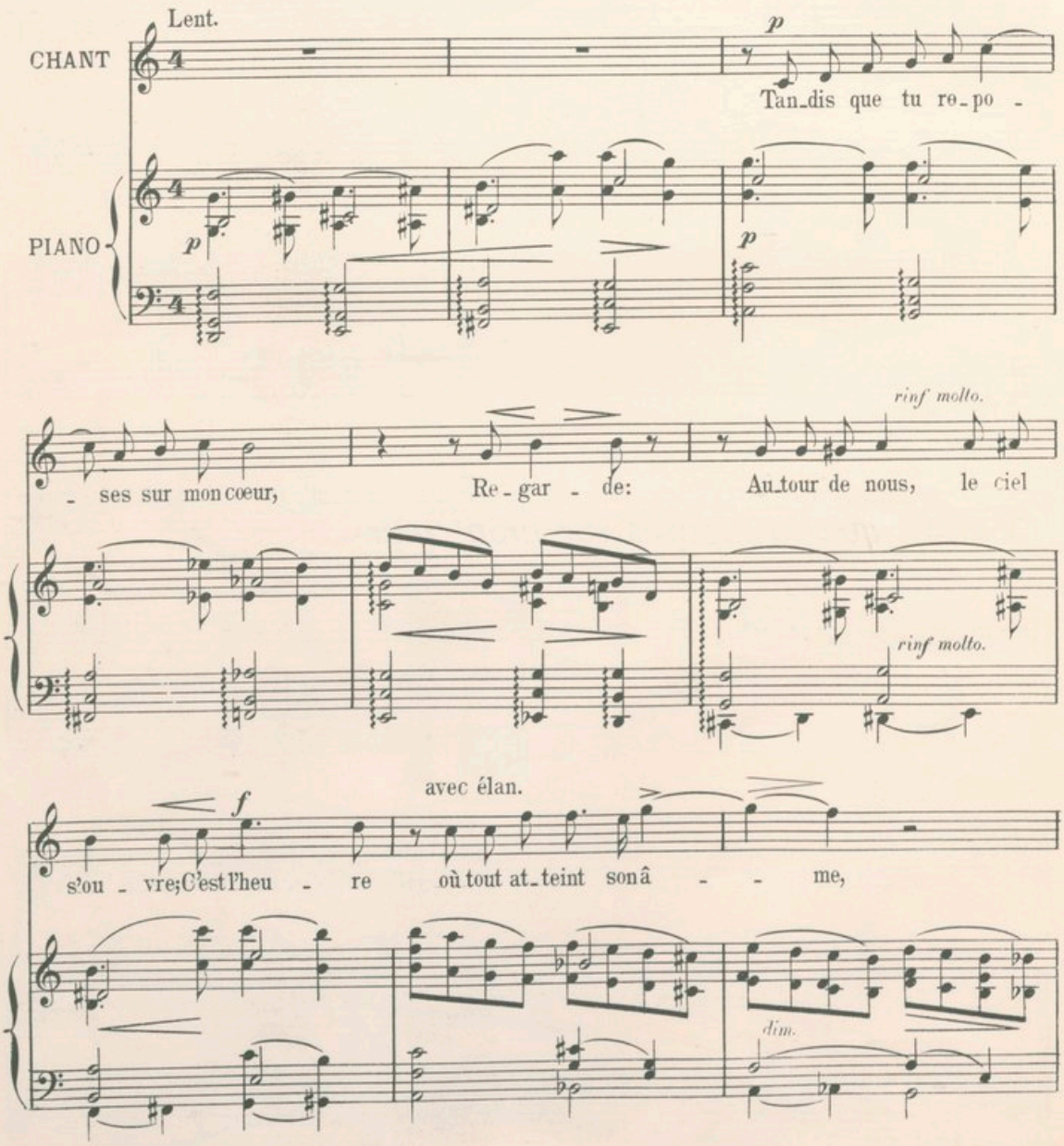

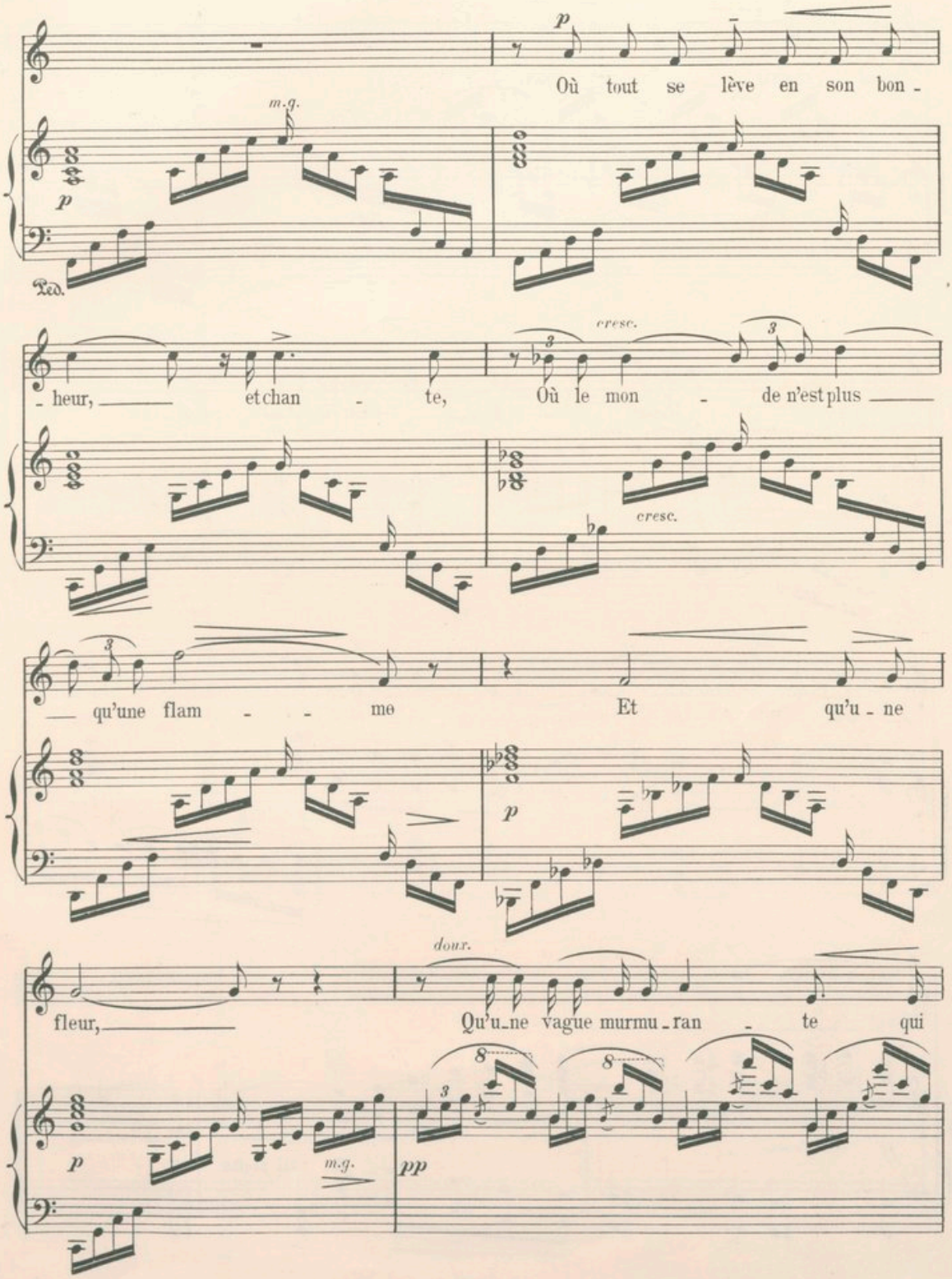
p
Où tout se lève en son bon -
m.g.
p
Ped.
- heur, et chan - te, Où le mon - de n'est plus
cresc.
cresc.
qu'une flam - - me Et qu'u - ne
p
doux.
fleur, Qu'u - ne vague murmu - ran - te qui
p
m.g.
pp

rall.

vient mourir en nous.

rall molto.

T° I°

rinf molto.

m.g.

f

Regar - - de: C'est l'ins - tant ra - di - eux Où

f

p

cresc molto

e

string.

3

tou - te la ter - re at - teint son

f

Allarg.

3

f Allarg.

Dieu!

ff con fuoco.

rall molto.

p

BnF MUS

La Chanson d'Ève

Elle dort dans l'ombre des branches

Elle Dort Dans L' Ombre Des Branches

(LA CHANSON D'ÈVE)

Poesie de
Charles van LERBERGHE

Musique de
Paul LACOMBE

Un peu lent.

CHANT

PIANO

p *sost.*

p

El - le dort dans l'om - - - bre des bran - ches, Par-mi les fleurs du bel é - té.

U - ne fleur au so - leil se pen - che... N'est - ce

poco rinf.

p

pas un cygne en-chan-té? *p* El-le dort dou-ce-

Ped.

-ment et son-ge! Son

p *très doux.*

sein res-pi-re len-te-ment. Vers son sein

nu, la fleur al-lon-ge son long col frê-

p

Tempo I°

p

le et va - cil - lant Et sans qu'el - le s'en

p

poco rit.

rit.

Un peu retenu.

ef - fa - rou - che, La lon - gue, pâ - le fleur

poco rit.

p

a mis si - len - ci - eu - se - ment sa bou - - che

rall.

Au - tour du beau sein en - dor - mi.

suivez.

pp

BnF MUS

La Chanson d'Ève

L'aube blanche dit à mon rêve

L'Aube Blanche Dit a Mon Rêve

(LA CHANSON D'ÊVE)

Poèsie de
Charles van LERBERGUE

Musique de
Paul LACOMBE

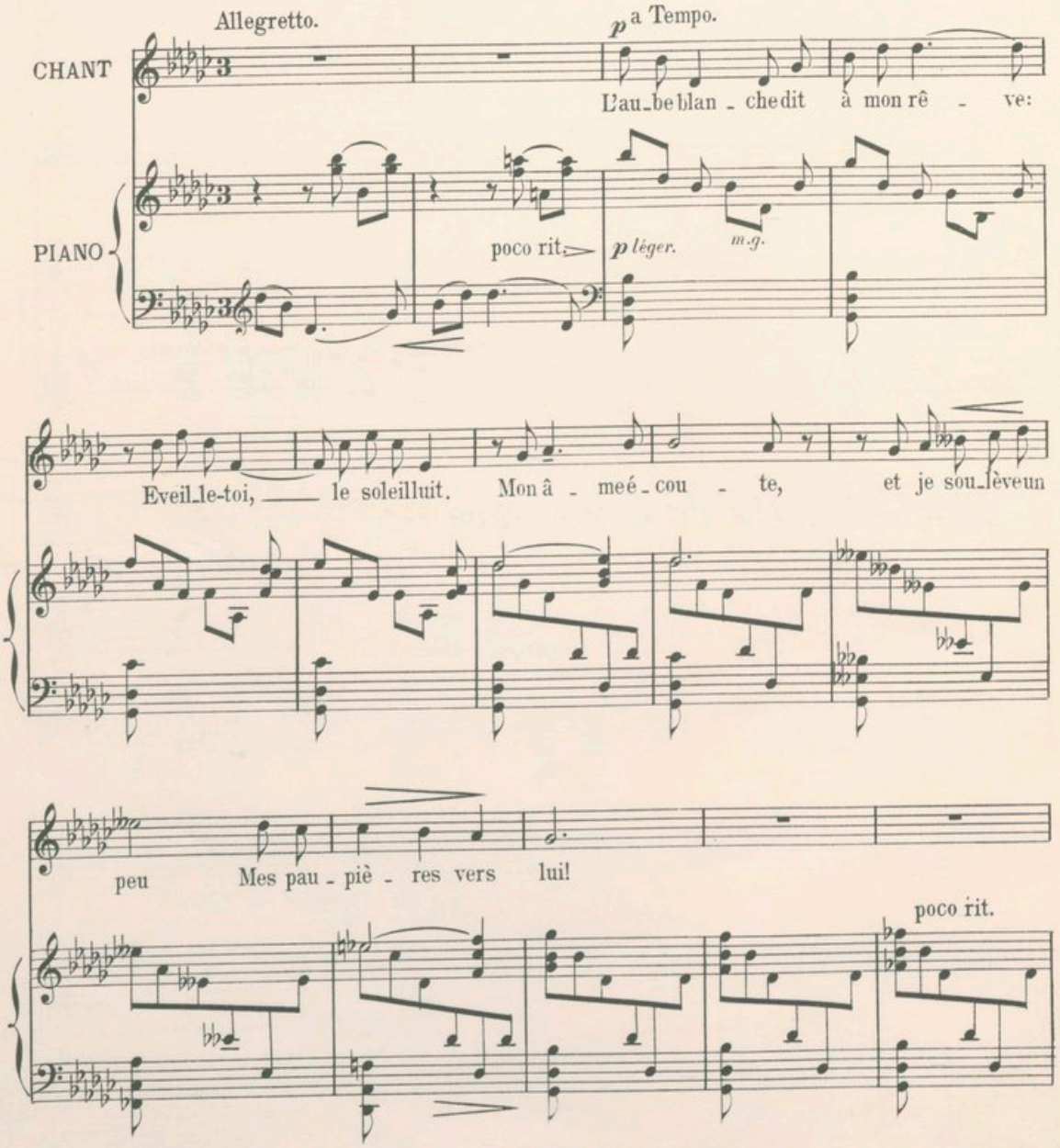

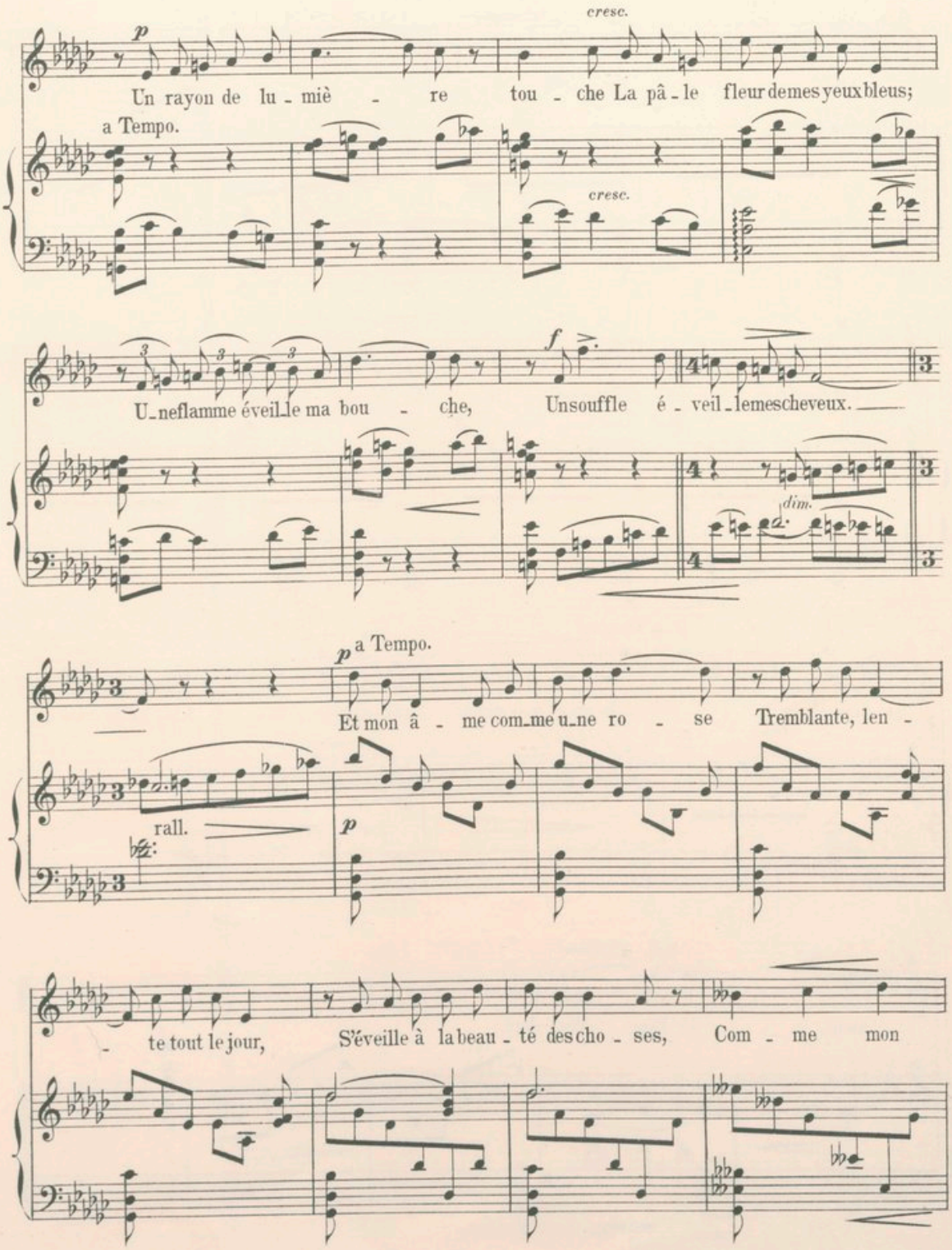
cresc.
Un rayon de lu - miè - re tou - che La pâ - le fleur de mes yeux bleus;
a Tempo.
cresc.
U - ne flamme éveil - le ma bou - che, Un souffle é - veil - le mes cheveux.
dim.
a Tempo.
Et mon â - me com - me u - ne ro - se Tremblante, len -
rall.
- te tout le jour, S'éveille à la beau - té des cho - ses, Com - me mon

coeur à leur a - mour.

p

Il n'est rien qui ne m'émerveil - le! Et je dis en mon ri - re d'or:

p

a Tempo.

f

Je suis une enfant qui s'éveil - le Jus - qu'au mo -

rall.

dim.

rall.

- ment où Dieu l'en - dort.

Vif.

f

doux.

suivez.

Imp. CHAIMBAUD & Cie, Paris.

BIBLIOTHÈQUE NATIONALE