N° 2

ELDORADO

ELDORADO

Nouveau Répertoire

de Madame

JUDIC

1. V'là mon ouvrage.
2. Capon!
3. Le gros meunier.
4. Lire Lan Lère.
5. Régulièrement.
6. Faut-y maman?
7. Maman n'voulait pas.
8. J'aurais compris.
9. J'vas le dire à maman.
10. Souvenirs de grand'mère.

Paroles et Musique de

Mme AMÉLIE PERRONNET

CHAQUE NUMÉRO, avec Accompagnement de piano : 3 fr. — Sans Accompagnement : 1 fr.

PARIS
AU MÉNESTREL — 2 bis, rue Vivienne — HEUGEL & Cie
ÉDITEURS-PROPRIÉTAIRES POUR TOUS PAYS
Tous droits de traduction et de reproduction réservés.

à Madame la vicomtesse de BRAY

CAPON!

ÉTUDE de MŒURS.

CRÉÉE par ANNE JUDIC À L'ELDORADO.

PAROLES ET MUSIQUE de AMÉLIE PERRONNET.

Allegro deciso.

Poco meno mosso. *Parlante.*

CHANT.

PIANO.

f *p*

Deux gamins s'bûch'nt à coups d'poing, A coups d'pied, au coin d'un' ru_e, A_yant pour stu_pid' témoin La foul'qui rit et les hu_e. Bien que l'grand cogn' de bon cœur (C'est p'tet' lui qu'a cherché noise?) Le p'tit sembl' res_ter vain_queur Dans c'duel à l'arm... pas cour_toise. A ce p'tit qui rag' pour de

p *pp*

a tempo.

p

sans presser trop.

avec la voix.

pp

a tempo. *sans presser.*

Paris, AU MÉNESTREL, 2 bis, rue Vivienne. H. et Cie 7912 HEUGEL et Cie Editeurs.

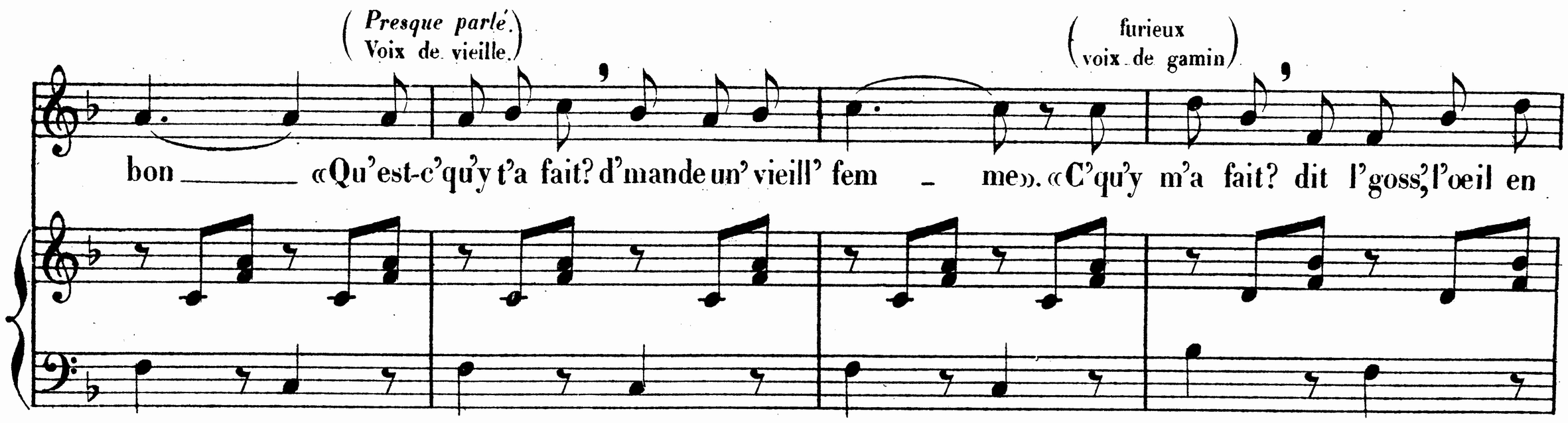

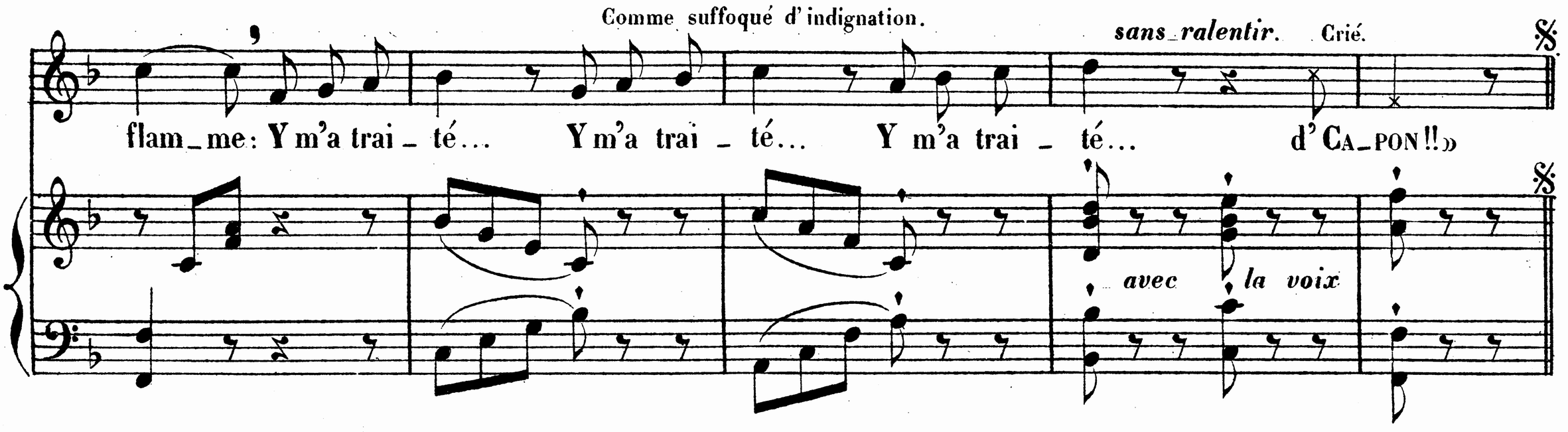

2. FACULTATIF

Nos champions s'tap'nt n'importe où...
L'petit, frêl', mais plus ingambe,
Tient enfin l'grand sous son g'nou
Grâce au truc d'un croc-en jambe.
Tous deux roul'nt dans le ruisseau,
Où pourrait couler d'l'eau claire,
En s'donnant des noms d'oiseau...
Qui n'sont pas dans l'dictionnaire.
Le p'tit, pour un boulet d'canon,
N'lâch'rait pas l'col de ch'mis' qu'il serre
Et répète, écumant d'colère:
(furibond Ah! je n'suis qu'un (bis et ter) CAPON?

3.

Des passants les voyant là
S'flanquer horions et calottes,
Trouvant bon d'mettr' le «hôlà!
Les prenn'nt par leurs fonds d'culottes.
Non sans qu'soit administré
Force coups et bousculades,
Ils sépar'nt, bon gré, mal gré,
Nos trop bouillants camarades.
L'grand s'taisait, mais, dans son jargon,
Le p'tit, de loin, lui criait: (ton de gavroche parlé) Mince!
(tout à fait crié) Toi, mon vieux, si jamais j'te r'pince:
(montrant le poing) Tu étranglé m'paieras ton (bis et ter) CAPON!

4.

Quéqu's jours après, d'vant l'canal,
Le p'tit, qui l'y cherchait p'têtre,
Voit l'grand, s'baignant en aval
Sous un' pénich' disparaître!..
S'précipiter, tout d'abord,
Dans l'eau, tout' noire et profonde,
Et ram'ner l'grand sur le bord
Ce fut l'affair' d'un' seconde!
(en retenant) Puis, tout chos', mais pus furibond,
Pendant qu'l'autr' touss', crache, éternue,
Il ronchonn', la voix très émue:
(Parlé) (timide et prêt à pleurer) Dis? j'suis pas un (bis et ter) CAPON?

5.

Nos deux goss's devinr'nt amis,
Mêm' d'une amitié fougueuse:
L'grand, plus tard, s'étant permis
D'languir d'amour pour un' gueuse,
L'voyant s'consumer d'chagrin,
Le p'tit, s'piquant d'un beau zèle,
Pour le compt' de son copain
Fit la cour à la donzelle.
Lui gagnant, par procuration,
La clé de c'te bell' peu candide,
Il disait, à l'amant timide:
Comme le poussant très encourageant. } Mais, vas-y donc, (bis et ter) CAPON!

Imp. E. Delanchy 51 Fg St Denis. H. et Cie 7912 M. Fleurot Grav. 7 rue Tardieu