LA FÉE MIGNONNE.

Paroles de Madame ***ANAÏS SÉGALAS.***

à Mademoiselle ADÈLE HÉROLD.

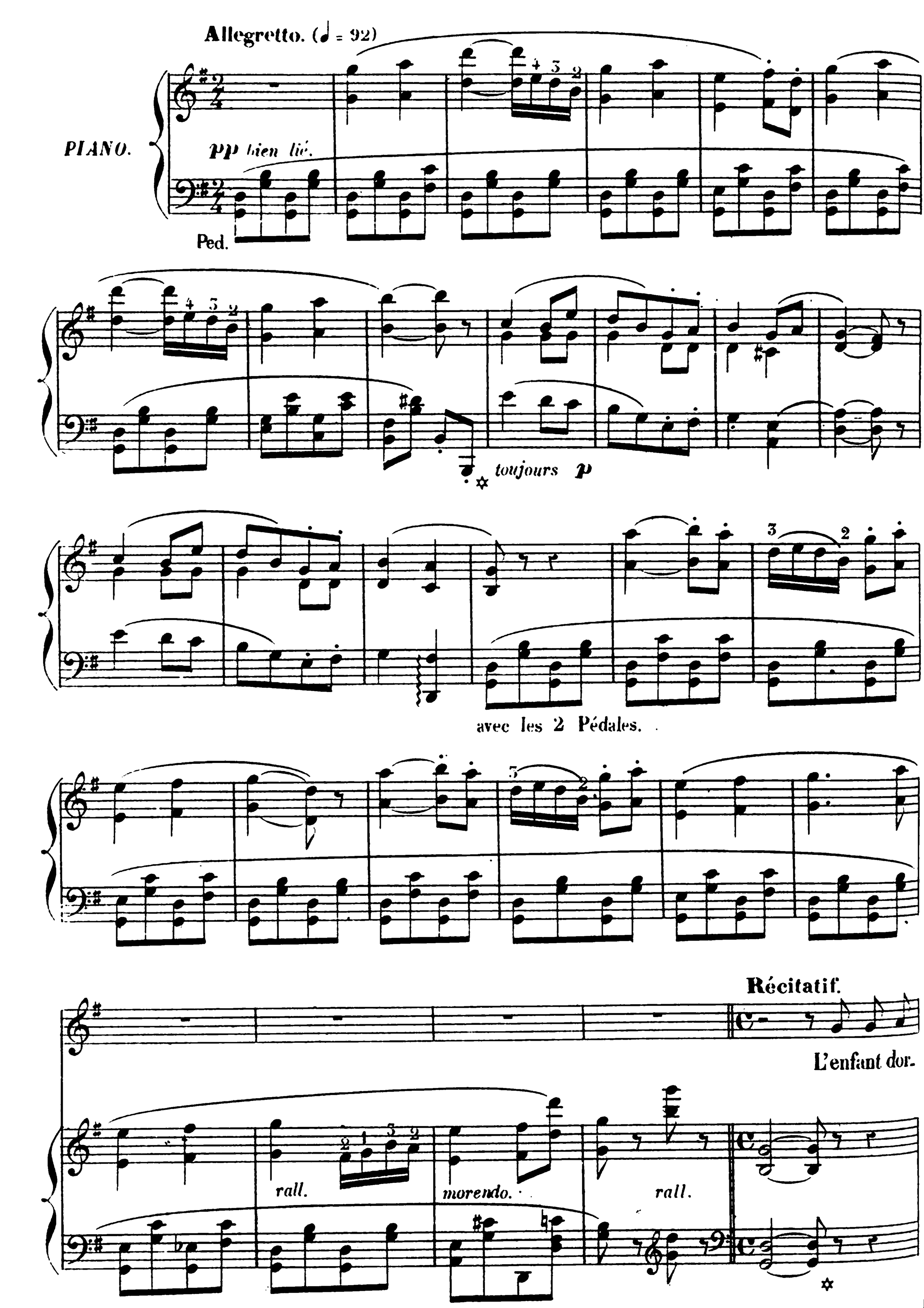

_mait au fond de son alcô_ve noi_re, Quand il vit dans un rêve un frais palais d'i_

_voire Comme Armide ou Mer_lin en bâtissaient ja_dis;

pp pp 1r Mouvt

1r Mouvt

pp pp

avec les 2 Pédales.

Un de ces beaux palais qui ne sont que men_

_songe, Mais dont l'enfant qui dort, le po_è_te qui son_ge, Ont les

p

clefs de ru_bis.

8

très lent.

pp p

2 Ped.

And.no grazioso.
(♩ = 80)

pp

avec les 2 Pédales. *très légèrement.*

pp avec grâce.

Enfant, dit une

8

rall.

fé - e, On m'appel-le mi-gnon - ne,

mf

J'ai pour cou-

mf

rall. Tempo.

pp

-ronne L'aigrette d'une ro-se. Une fleur de muguet, une fleur de muguet Est mon bou-

Tempo.

rall.

p légèrement.

quet. Je me suis fait hi-er ___ ma tunique en den-tel - le,

p

Avec les ai - les d'un papil-lon brillant — Qui passait près de

moi, — mis comme un roi, — mis comme un roi! D'un papil-lon bril-

f *f* *mf*

rall. *rall.* traînez. **Tempo.**

-lant qui passait près de moi... Enfant, lui dit la fé - e, On m'appel-le mi-

Tempo.

rall. *pp*

mf

-gnon - ne; J'ai pour cou-ron - ne, L'aigrette d'une

mf

rall. *pp* **Tempo.**

ro-se; Une fleur de mu-guet, une fleur de mu-guet Est mon bouquet.

Tempo.

rall. *pp*

avec les 2 Pédales.
très légèrement.

gracieusement.

Veux-tu que je te fi - le une robe de

rall.

p

fé - e, Comme un tro-phée? J'ai du fil de la Vierge et vais tourner en-

p

portez.

-cor — Mon fuseau d'or, — Mon fuseau d'or. Je vais tourner en-cor — Mon fuseau

f *f* *mf*

rall.

d'or. — Enfant, lui dit la fé - e, On m'appelle mi-gnon - ne;

Tempo.

pp

mf

mf

J'ai pour cou - ronne L'aigrette d'une ro - se; Une fleur de mu-

-guet. une fleur de muguet — Est mon bou - quet. —

rall. *pp* 1.er Mouv.t

1.er Mouv.t

rall. *pp*

avec les 2 Pedales.

ritenuto.

✡ ✡ Ped. ✡ Ped. ✡ Ped. ✡ Ped. ✡ Ped. ✡ Ped. ✡

Mais un ra - yon du jour vint argen - ter la chambre; A - lors — pa - lais et fée au

p

serrez le mouvement.

corps de lys et d'am - bre, Tout se fondit en - semble, et puis s'évanou -

suivez.

_it... Et l'en_fant en cherchant ___ son pa_lais di_a_phane, S'éveil_la, quand le

pp

avec les 2 Pédales.

rê_ve, ain_si que la sul_ta_ _ne, Eut dit ___ le con_te de ___ la

pp

Ped. ✡ Ped. ✡ Ped. ✡ Ped. ✡ Ped. ✡

nuit. Mais sa mère en_ten_dit ___ des larmes étouf_fé_es, des

f *p*

f

Ped. ✡

Andantino grazioso.

rall. *p*

larmes é_touf_fé_es... Consolez-vous, ___ consolez-vous, ___ consolez-

rall. Andantino grazioso.

Ped. ✡ Ped. ✡

rall. *pp*

-vous, ___ consolez-vous en_fants, Il est encor des fé_es Qui veillent aux ber_

rall. *pp*

Ped.

-ceaux pendant vos premiers ans, Qui vous jettent des fleurs, — des ro-bes velou-

-té-es.... Ce sont vos mè-res, mes enfants. — Consolez-vous, Il est encor des

rall. p

rall. pp bien lié.

Ped. ✡ Ped. ✡

fé-es Qui veillent aux berceaux pendant vos premiers ans, Qui vous jettent des

pp

Ped. ✡ Ped. ✡ Ped. ✡

fleurs, — des robes velou-té-es.... Ce sont vos mè-res, mes enfants, ce sont vos

Ped. ✡ Ped. ✡ 2 Ped.

mè-res, mes enfants. —

FIN.