# LE COLLIER D'ARGENT.

2e Grande scène lyrique.

*Paroles d'ÉDOUARD FOUSSIER.*

à son ami ROGER.

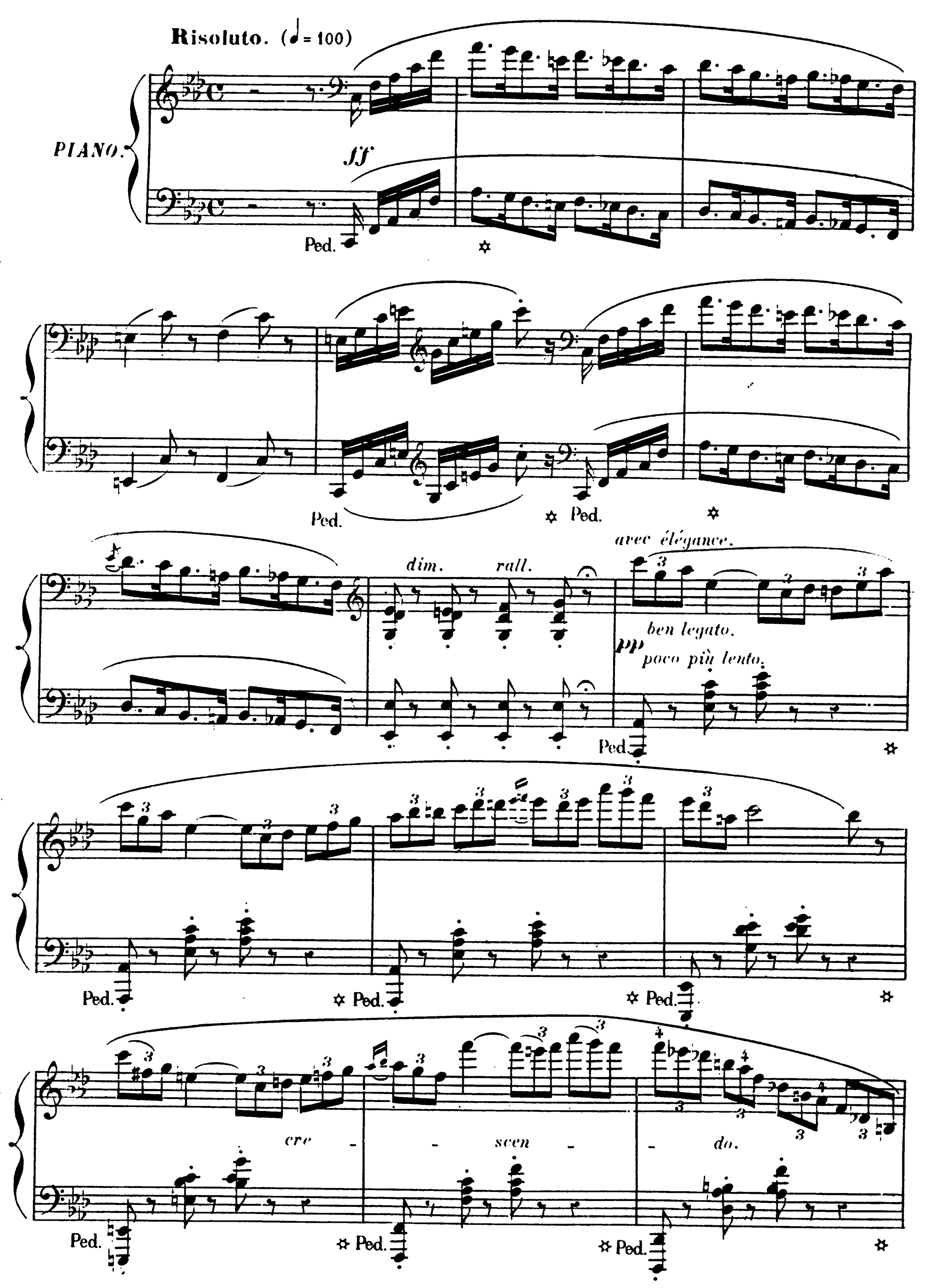

*f*

Ped.

*f* RÉCITATIF.

Trois bons é_tudi_

_ants de la docte Alle_ma_gne, Un soir_ dans la cam pa_gne, Trou_vèrent un collier d'ar_

*rall* *ff*

Ped.

*f*

gent... A_mis, cri_a l'un d'eux, le ciel nous favo_

Ped. Ped. Ped. Ped.

*p*

_ri _ se! Ce col_lier est ce_lui que Dimanche à l'é_gli_se Por_

*p* *pp*

Ped.

rall. dim. Tempo.

- tait, por - tait la bel - le Jenny Jean.

p

rall. dim. Tempo. con grazia. pp

Ped.

Jen-

Ped. Ped. Ped.

- ny le pai - ra, le pai - ra d'un beau bai-

cresc. cresc.

Ped. Ped. Ped.

rall. con grazia.

- ser Oui... mais!... mais un bai -

f pp rall. Tempo. legato.

Ped.

f

- ser ne se partage guè-re...Mieux vaudrait entre nous disputer ce bai - ser. Chan -

*f* *cresc.* *ff*

_ tons! Chantons! Chantons! Et le chanteur jugé le plus ha_

*f* *cresc.* *ff* *f*

Ped. Ped. Ped. Ped.

*rall.*

_ bi _ _ le Ce soir, en rentrant à la vil _ le, Ira trouver Jen_ny pour s'en faire embras_

*f* *p* *rall.*

_ ser. C'est dit! Comme il pleuvait, on chercha pour re_

Tempo.
*pp staccato.*

_ fu _ ge Le ca_baret voi _ sin, On demanda du

*sempre pp*

vin, Et ce fut l'hôte _ lier que l'on choisit pour ju _ ge. Un bel et bon gar_

*f* *ff*

Ped.

-çon qui ne buvait pas d'eau... As - sis sur un ton-

Ped.

*p* *avec grâce.*

-neau, Pour ai - der aux chansons chacun vida sa cou - pe; L'hôte-

*pp*

Ped. Ped. Ped.

-lier fit gai-ment chorus avec la trou - pe,

*f*

Ped. Ped. Ped. Ped.

*ff* *rit.*

Et le plus jeune a-lors commença son morceau!

*rit.* *rall.*

Ped. Ped. Ped. Ped. Ped. Ped.

Allegretto simplice (♩.=44)

*p*

Un soir, en tra-ver-sant la plaine, J'ai vu la fil-le d'Ali-son. Aus-

Allegretto simplice

*pp*

si mon cœur est dans la peine, Un sou_rire a pris ma rai_son...

Ped.

mf — rit.

A_mour, tu m'as frap_pé!... mon cœur joy_eux et tris_

rit.

te Souffre et rit à la fois des maux que tu lui fais.

rit.

je vi_vais en en_fant, je suis homme et j'ex_is_te De_

dim. — rall. — rall. — rall.

_puis que tes dou_leurs m'ont ap_pris que j'aimais.

rall.

suivez le chant. — rall. — rall.

Allegro moderato. (♩. = 100)

*avec entrain.*

*f*

Bra - vo, dit l'hô - te - lier, voi - là ce que j'ap - pel - le Une bonne chan

Allegro moderato.

*f*

Ped. ✡ Ped. ✡ Ped. ✡ Ped. ✡

- son, Bu - vons et puis - se - t'il ne pas trouver re - bel - le Le

*f*

Ped. ✡ Ped. ✡ Ped. ✡ Ped. ✡

*sans ralentir.*

*ff*

cœur, le cœur de la belle A - li - son! Bu -

Ped. ✡ Ped. ✡

*ff*

- vons! Bu - vons!

*fff*

Ped. ✡ Ped. ✡

*Récitatif.* — *rall.* — **Tempo. Maestoso.** (♩=64)

On but; et c'est ain_si que chanta le se_cond:

**Maestoso.**

*f*

Ped. ✡ Ped. ✡ Ped.

2e ÉTUDIANT. *f* *ouvertement et avec noblesse.* *rit.* *serrez.*

Je suis é_tudi_ant et j'aime u_ne dé_

✡ Ped. ✡

*poco riten.*

_es_se!.. Le monde est dans ses mains que rè_gle son com_

*suivez.*

**Tempo.** *f* *attaca.*

_pas... Bel_le comme Mi_ner_ve, elle apprend la sa_

**Tempo.**

Ped. ✡ Ped. attaquez en même temps que le chant. ✡

*portez.* *ff* *rall.*

_ges_se Et l'humanité mar_che à chacun de ses pas. Les

*rall.*

Ped. ✡ Ped. ✡ Ped. ✡ Ped. ✡

arts à ses cô - tés For - ment un chœur im-

Ped. ✡ Ped. ✡ Ped. ✡ Ped. ✡ Ped. ✡

*mf*

- men - se, Le tra - vail la pré - cè - de et

*mf*

Ped. ✡ Ped. ✡ Ped. ✡

*rall.*

l'a - bon - dan - ce suit. *ff* Ma mai -

Ped. ✡ Ped. ✡ Ped. *ff* ✡

- tres - se, c'est la Sci - en - ce!

Ped. ✡

Tempo.

Je nourris les coursiers du char qu'elle con - duit!

*rall.* Tempo. *ff*

Ped. ✡ Ped. ✡ Ped.

Allegro moderato. (♩. = 100)

Allegro moderato.

fff

f Récitatif.

On but; et c'est ain_

_si que chanta le dernier: _____

f

Ped.

Allegro.
*Quasi recitativo.*

Connaissez-vous la fleur qui chante,

Allegro.

f

p

La Mandragore dont la voix ___ Endort dans le plai_sir les esprits qu'elle en_

p

p

_chante, Et comme les oi_seaux se cache au fond des bois? _____

p

*riten.*

Andante. (♩. = 63) *langorosamente.*

*pp*

Son par - fum engourdit la dou - leur, Sa fu -

Andante.

*pp*

avec les 2 Ped.

✡ Ped.

*rit.* Tempo.

- mée assoupit le regard en ra - vis - sant les yeux, Et sa

*rit.*

Ped.

✡ Ped.

feuil - le, et sa feuil - le enflam - mé - - - e Fait sur -

*p*

Ped.

*riten.*

- gir au soleil les songes pa - res - seux, Fait sur -

*riten.*

*rall.* Tempo. *mf*

- gir au soleil les songes pa - res - seux. Cherchez, cher -

*rall.*

Tempo.

Ped.

chez la Mandrago - - - - - re.

Ped. Ped. Ped.

**Allegro.** *quasi recitativo.*

On ra_conte, il est vrai, qu'un vieux juif de Mi - lan

**Allegro.**

*f*

A ven_du la der - nière au pa_la_din Ro - land:

*f*

*f* *rapidement.*

Qu'importe! le ta_bac pousse et jaunit en - co_re, Sa magie est pa -

*risoluto.* 3 *f* *mf*

- reille, a_mis apportez - en. Le ta -

*f*

*langorosamente.*

- bac engourdit la dou - leur, sa fu -

*p*

avec les 2 Ped.

*rit.* Tempo.

- mée Assoupit le regard en ra - vis - sant les yeux Et sa

*rit.*

Ped. ✡ Ped. ✡

Tempo.

feuille, et sa feuil - le enflam - mé - - - - e Fait sur -

Tempo.

*riten.*

Ped. ✡

*riten.* *p*

- gir au soleil les songes pa - res - seux, Fait sur -

*riten.* *p* *dim.* *rall.*

*rall.* *rall.*

- gir au soleil les songes pa - res - seux! »

*rall.*

Ped. ✡

L'HÔTELIER.

*f*

Vous a - vez tous, mes ca - ma - rades, Fort bien chan - té vos trois bal - lades, Aussi j'i -

*f*

Ped.

*f* *ad lib.*

- gnore à qui de vous Décerner le col - lier que vous méritez

*suivez.*

Allegretto. *p* *p* Même mouv.t

tous! Mais... mais quelque douleur que j'en aïe, *p* Ce n'est

Allegretto.

*f* *p* *p* *p*

pas a - vec des chan - sons, Mes chers gar - çons, Qu'un hô - te -

Allegro. *f*

- lier se pai - e! Vous avez bu mon vin, de l'argent!.. qui l'eût dit?

Allegro.

*f*

Ped.

*f* *risoluto.*

Nos trois é - tu - di - ants avaient le gousset vi - de Et monsieur l'hôte -

*risoluto.*

*f*

- lier ne faisait pas cré - dit, Mais, d'un coup d'œil ra -

Ped.

*dim.* *p* *p*

- pi - de Voyant leur embar - ras, le fin matois re - prit: Chacun de

*dim.* *p* *f* *p*

Ped. Ped.

3 3 *cresc.* *f*

vous a ses a - mours, J'ai les miennes aus - si qui valent bien les vôtres: J'é -

*f*

3

- pou - se Jen - ny dans huit jours! Vous avez bu trois brocs de vin, en voici

*f*

Ped.

Allegro scherzando (♩.=88)

*ff*

d'au - tres. Défon - cez mes ton - neaux, je gar - de le col -

*avec ampleur.* Allegro scherzando

*f*

Ped. ✡ Ped.

- lier, Le beau collier d'ar - gent qu'el - le a perdu di - man - che; Les

✡ Ped. ✡ Ped. ✡ Ped. ✡

*f*

vi - gnes sont en fleur! vous a - vez carte blan - che! Bu - vez! bu -

Ped. ✡

- vez, bu - vez, bu - vez. Jen - ny va me pa - yer Bu -

Ped.

*ff*

- vez! bu - vez!...

8

*fff*

FIN.

Ped. ✡ Ped. ✡