Flöte 1

Bahnhofs Marsch

Aus dem Hörspiel "Tempus Fugit - Raus aus Berlin"

Steffen Kuhn

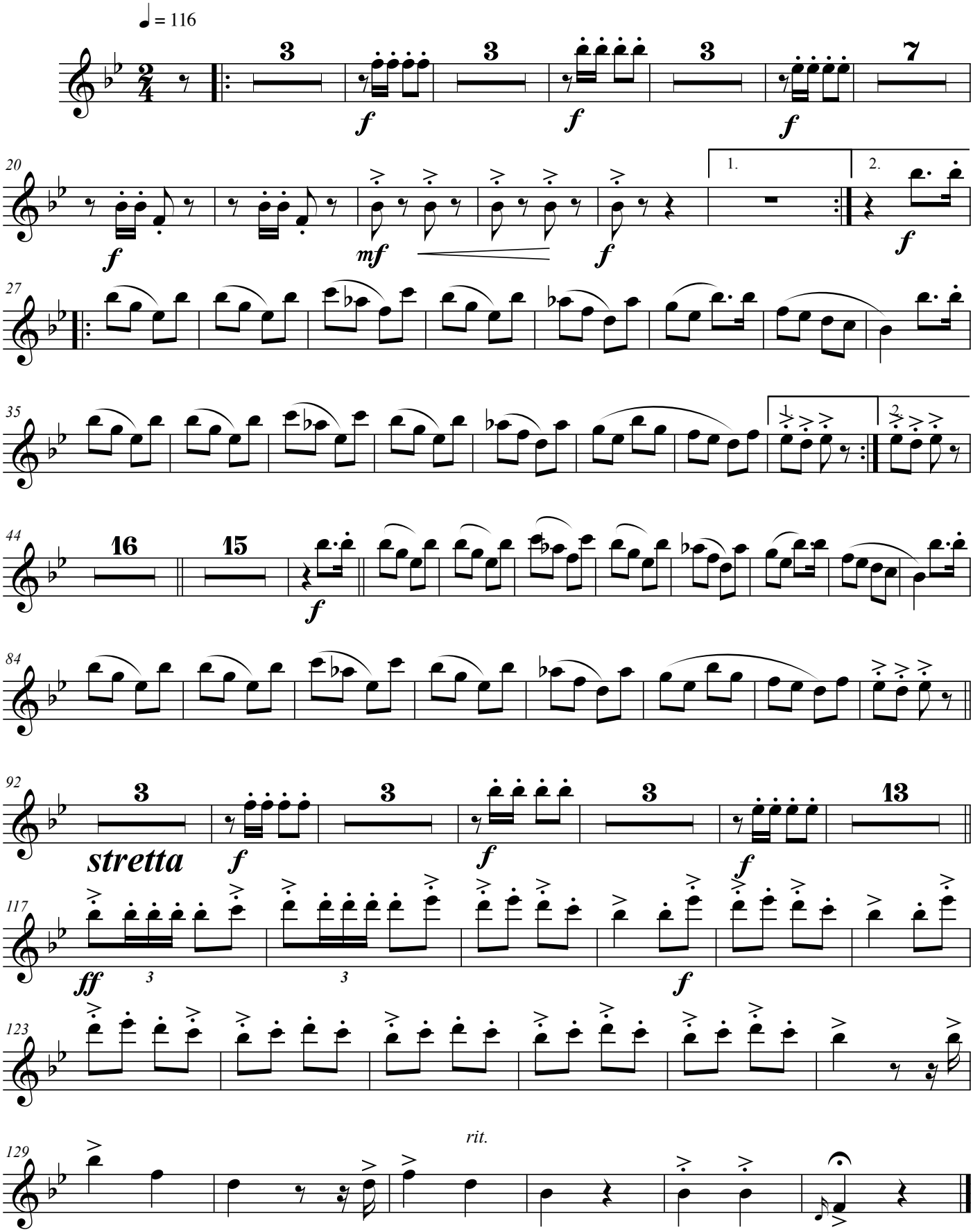

©2013