Score

《臺灣音畫》
第一樂章 玉山日出

1 - 8
鮑元愷
by Bao Yuankai

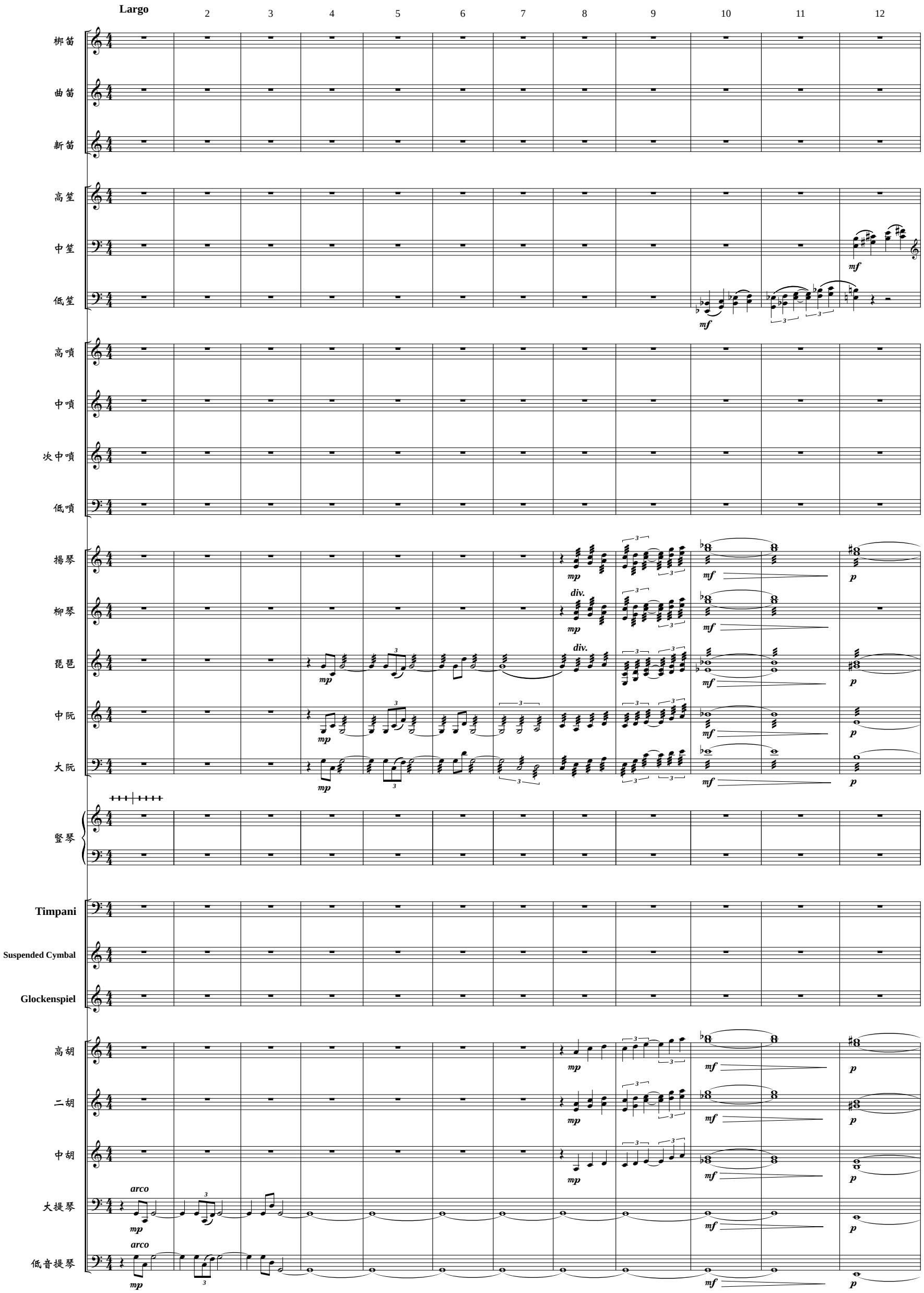

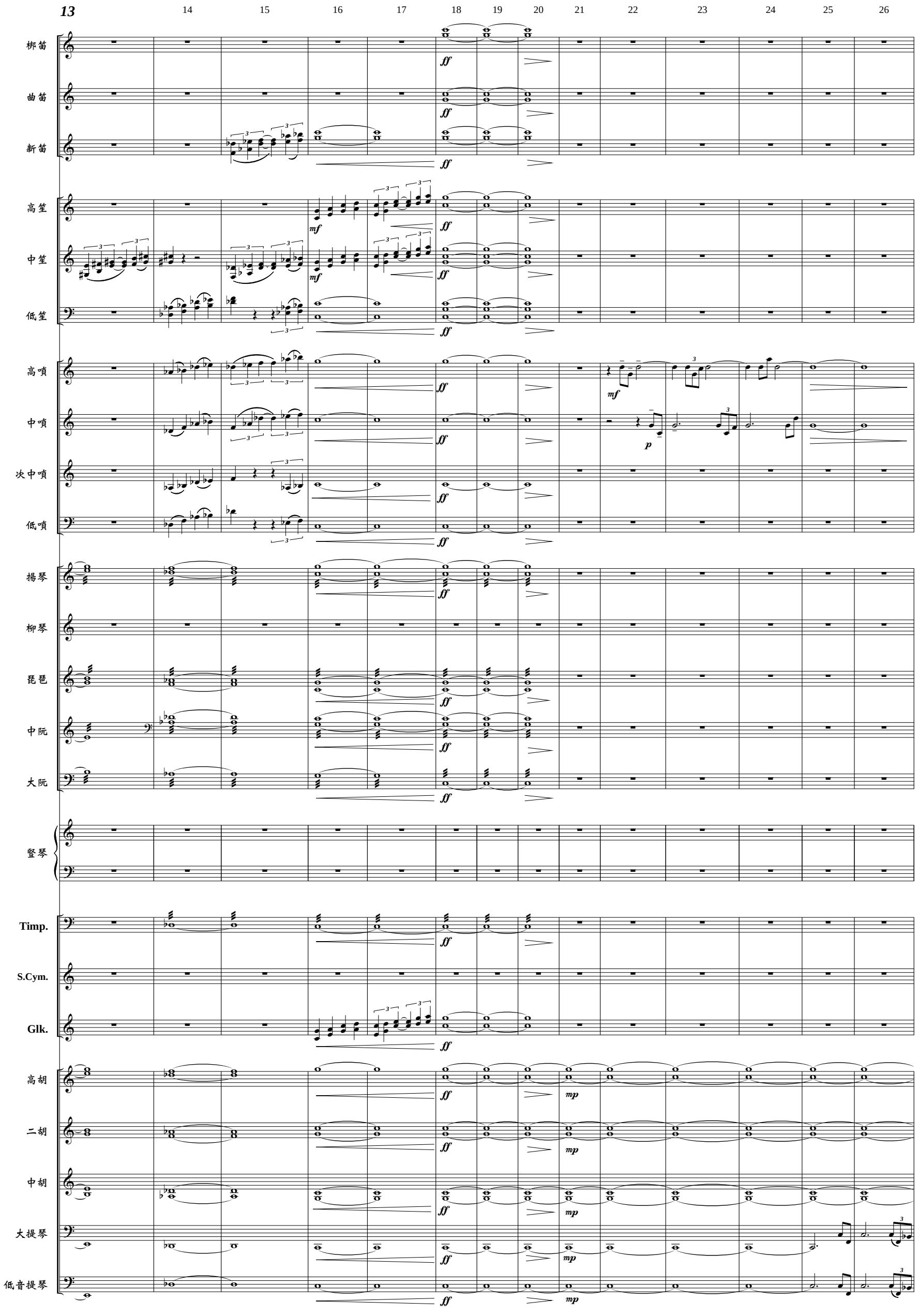
13
14
15
16
17
18
19
20
21
22
23
24
25
26
梆笛
曲笛
新笛
高笙
中笙
低笙
高嗩
中嗩
次中嗩
低嗩
揚琴
柳琴
琵琶
中阮
大阮
豎琴
Timp.
S.Cym.
Glk.
高胡
二胡
中胡
大提琴
低音提琴
ff
mf
p
mp

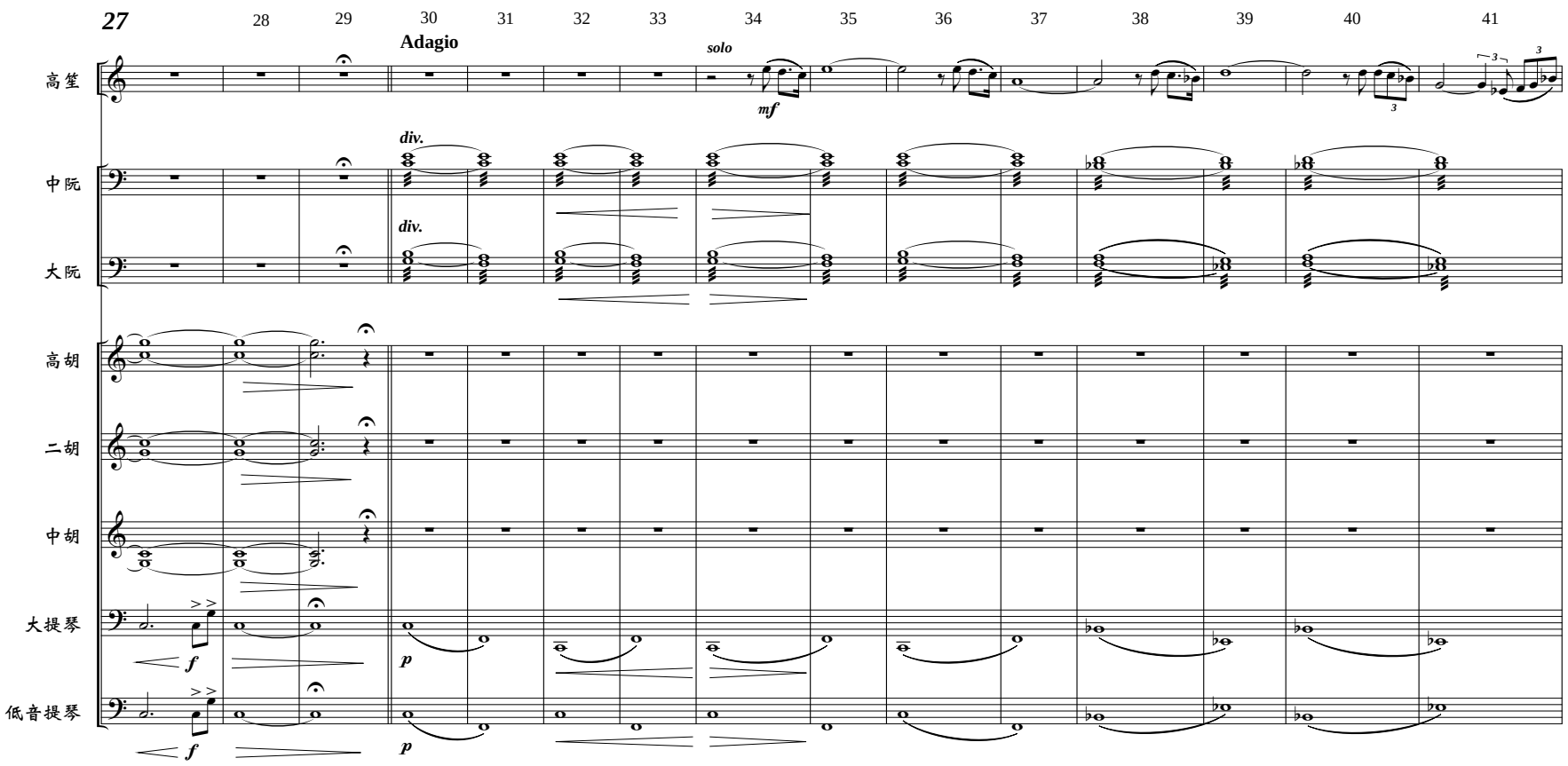
27
28
29
30
31
32
33
34
35
36
37
38
39
40
41
Adagio
solo
mf
div.
div.
高笙
中阮
大阮
高胡
二胡
中胡
大提琴
低音提琴
f
p
p
f

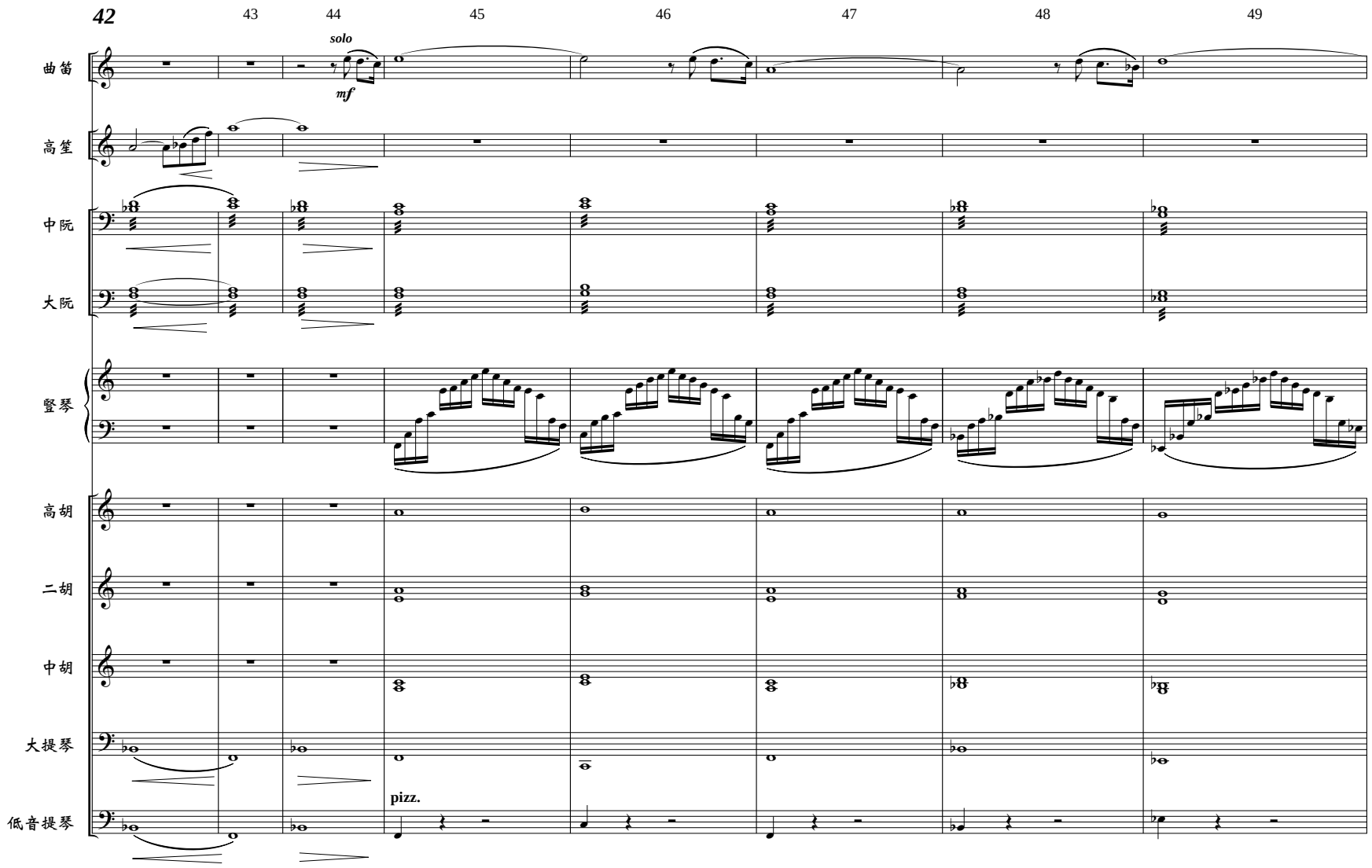
42
43
44
45
46
47
48
49
solo
mf
pizz.
曲笛
高笙
中阮
大阮
豎琴
高胡
二胡
中胡
大提琴
低音提琴

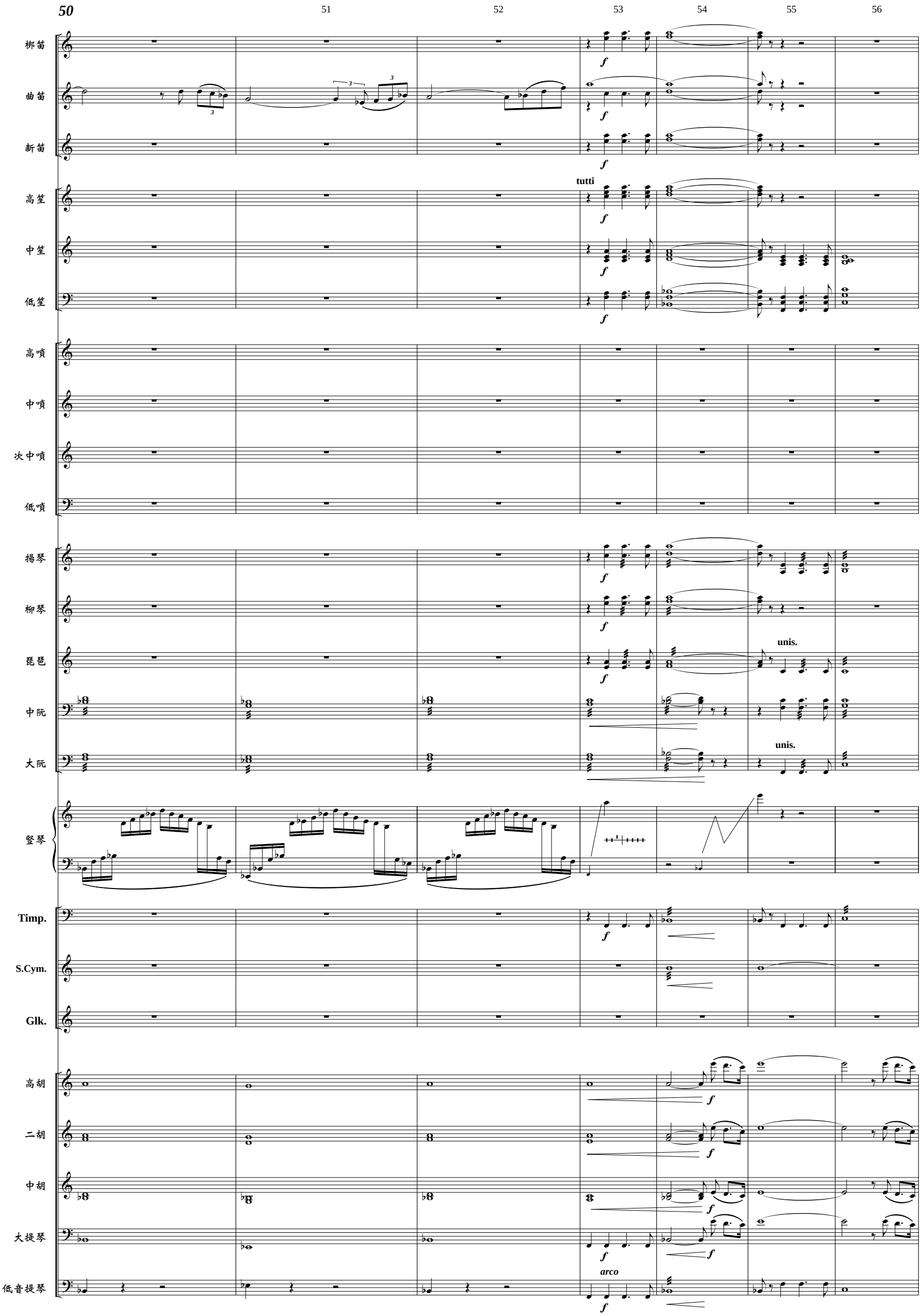
50
51
52
53
54
55
56
梆笛
曲笛
新笛
高笙
中笙
低笙
tutti
高嗩
中嗩
次中嗩
低嗩
揚琴
柳琴
琵琶
中阮
大阮
unis.
unis.
豎琴
Timp.
S.Cym.
Glk.
高胡
二胡
中胡
大提琴
低音提琴
arco

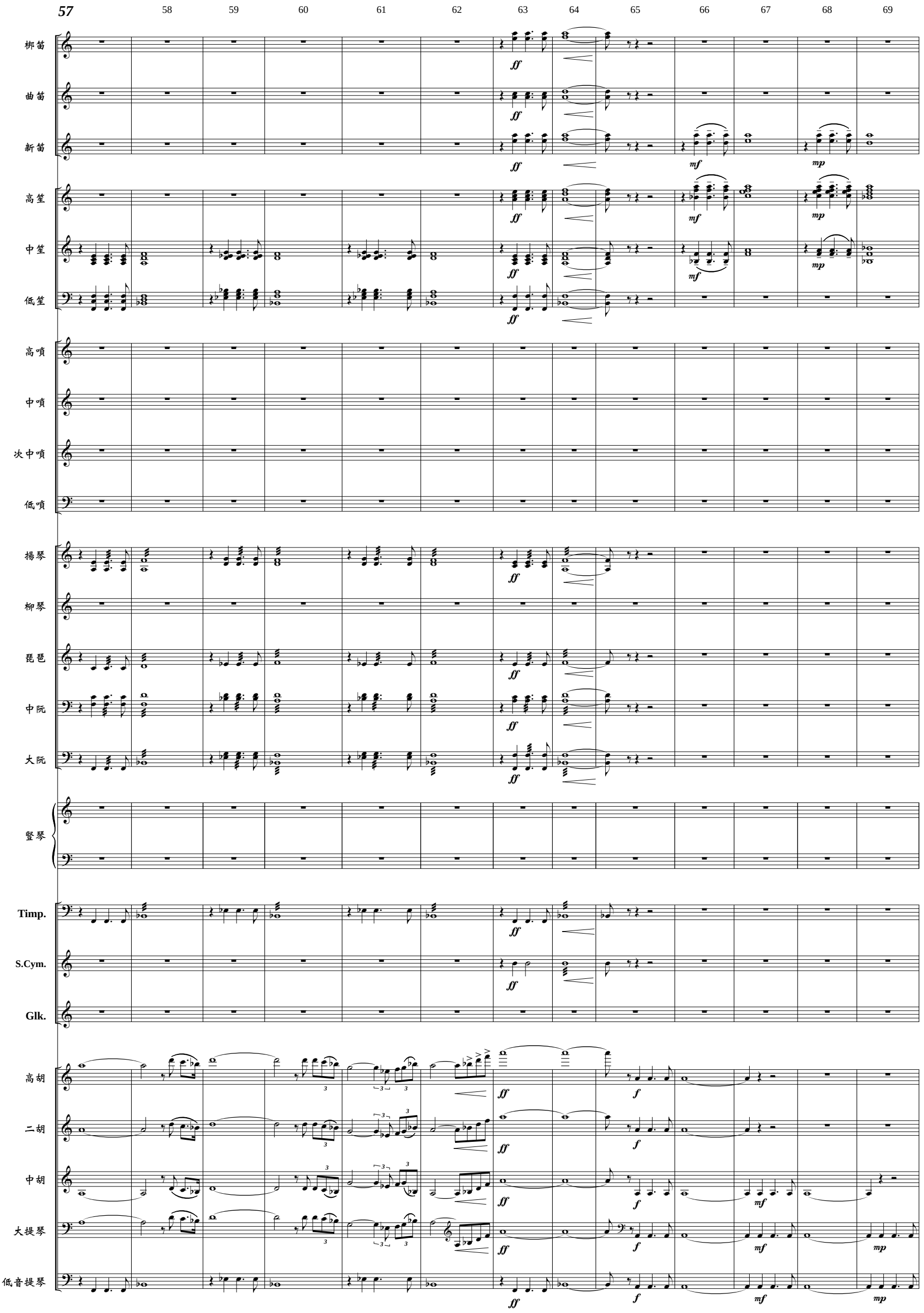
57
58
59
60
61
62
63
64
65
66
67
68
69
梆笛
曲笛
新笛
高笙
中笙
低笙
高嗩
中嗩
次中嗩
低嗩
揚琴
柳琴
琵琶
中阮
大阮
豎琴
Timp.
S.Cym.
Glk.
高胡
二胡
中胡
大提琴
低音提琴
ff
mf
mp
f

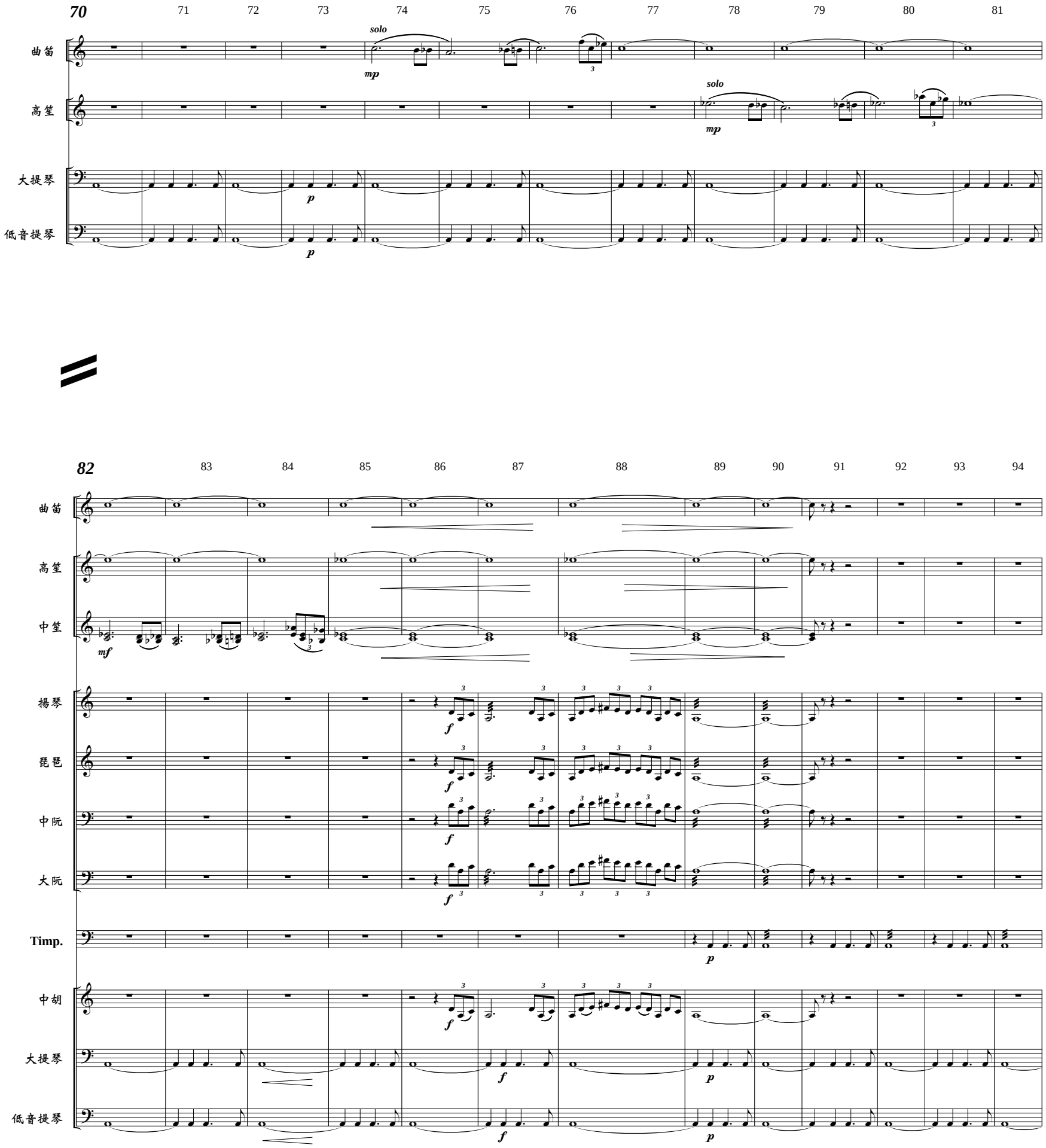
70
71
72
73
74
75
76
77
78
79
80
81
曲笛
solo
mp
高笙
solo
mp
大提琴
p
低音提琴
p
82
83
84
85
86
87
88
89
90
91
92
93
94
曲笛
高笙
中笙
mf
揚琴
f
琵琶
f
中阮
f
大阮
f
Timp.
p
中胡
f
大提琴
f
p
低音提琴
f
p

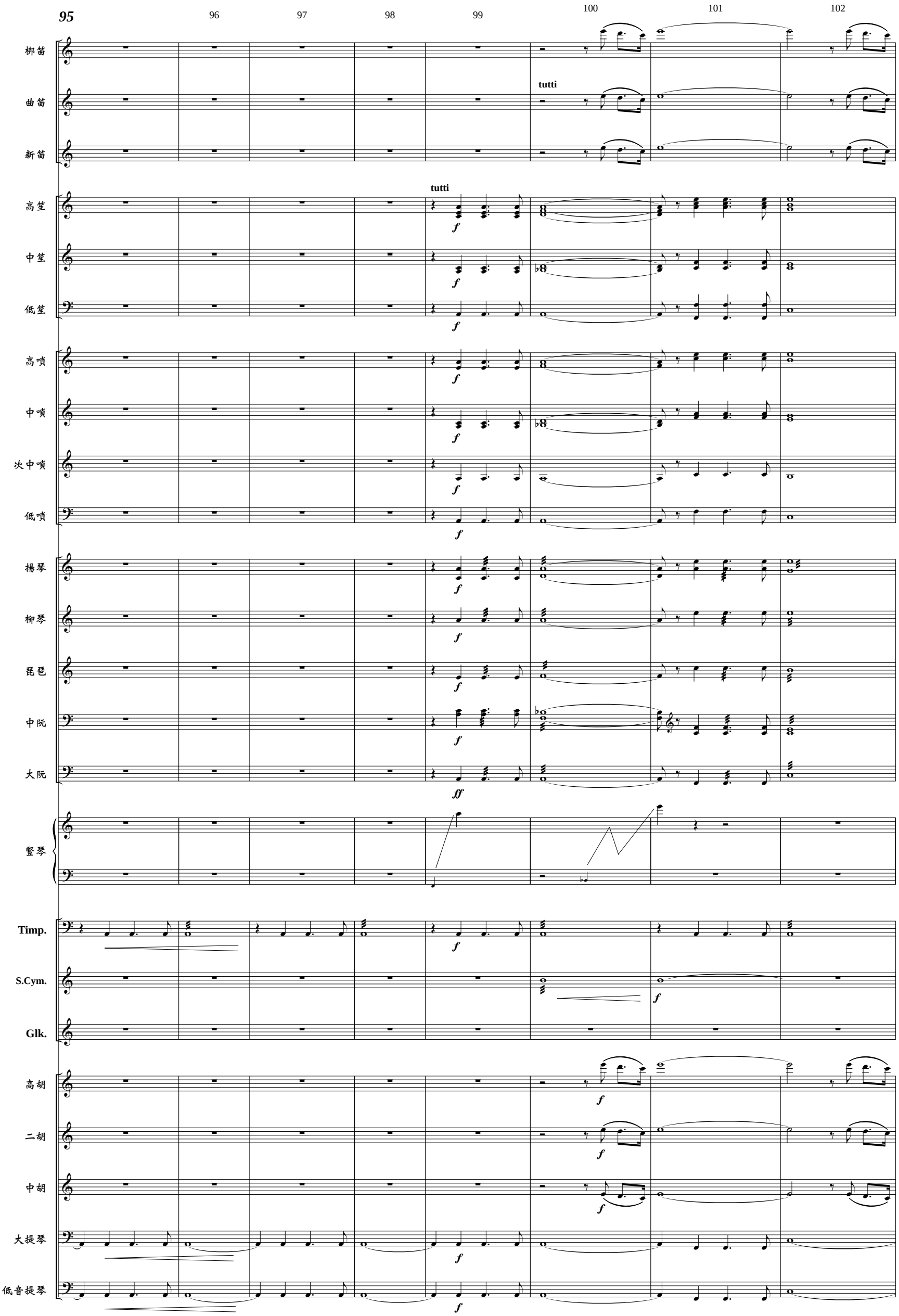
95
96
97
98
99
100
101
102
梆笛
曲笛
新笛
tutti
高笙
中笙
低笙
高嗩
中嗩
次中嗩
低嗩
揚琴
柳琴
琵琶
中阮
大阮
豎琴
Timp.
S.Cym.
Glk.
高胡
二胡
中胡
大提琴
低音提琴

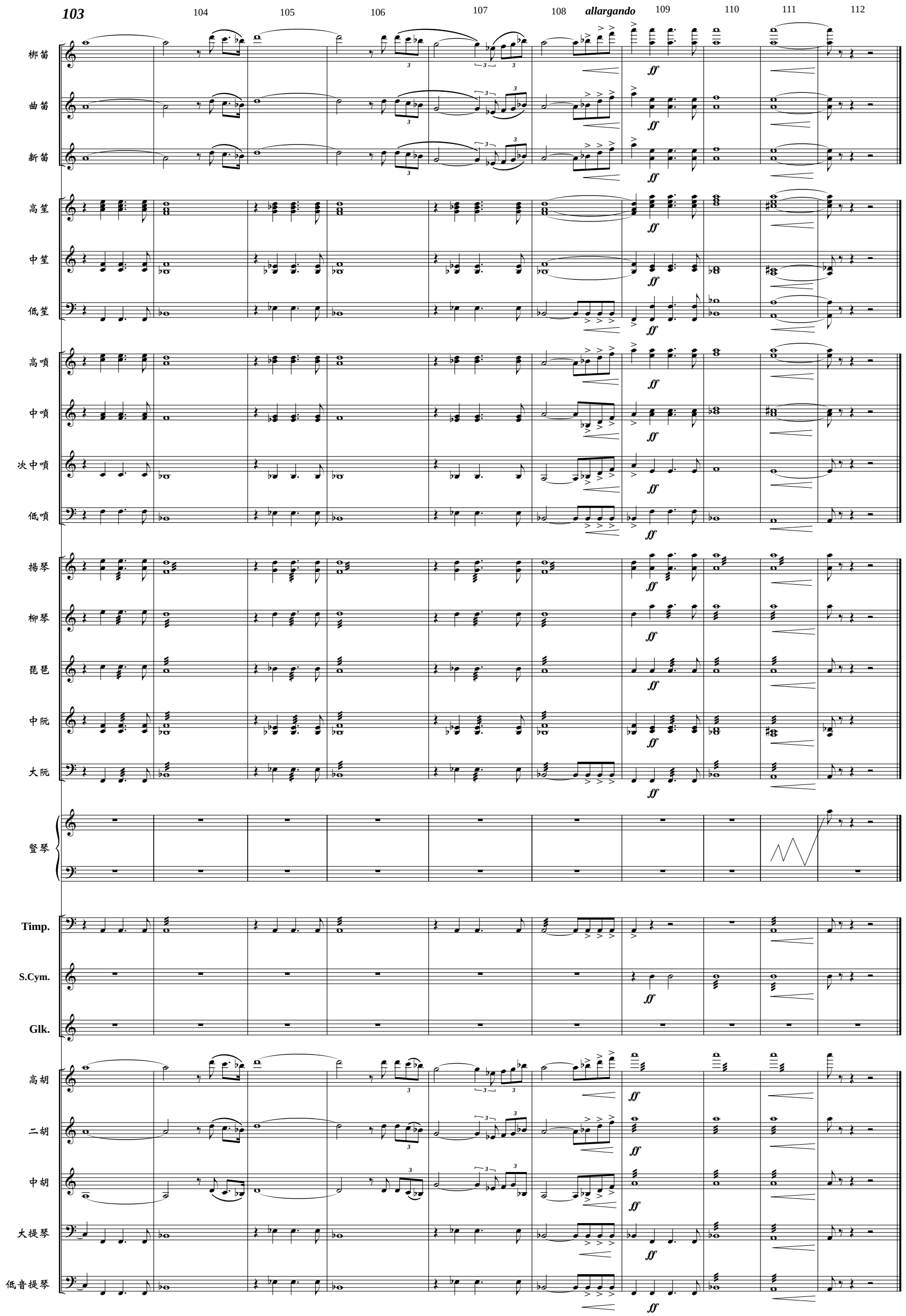
103
104
105
106
107
108
allargando
109
110
111
112
梆笛
曲笛
新笛
高笙
中笙
低笙
高嗩
中嗩
次中嗩
低嗩
揚琴
柳琴
琵琶
中阮
大阮
豎琴
Timp.
S.Cym.
Glk.
高胡
二胡
中胡
大提琴
低音提琴
ff

Score

《臺灣音畫》
第二樂章 安平懷古

鮑元愷
by Bao Yuankai

Largo

Adagio

梆笛
曲笛
新笛
高笙
中笙
低笙
高嗩
中嗩
次中嗩
低嗩
揚琴
柳琴
琵琶
中阮
大阮
26絃箏 A調定弦
古箏
豎琴
Timpani
Suspended Cymbal
Bass Drum
T-tam
Glockenspiel
高胡
二胡
中胡
大提琴
低音提琴

二、安平懷古 - Score

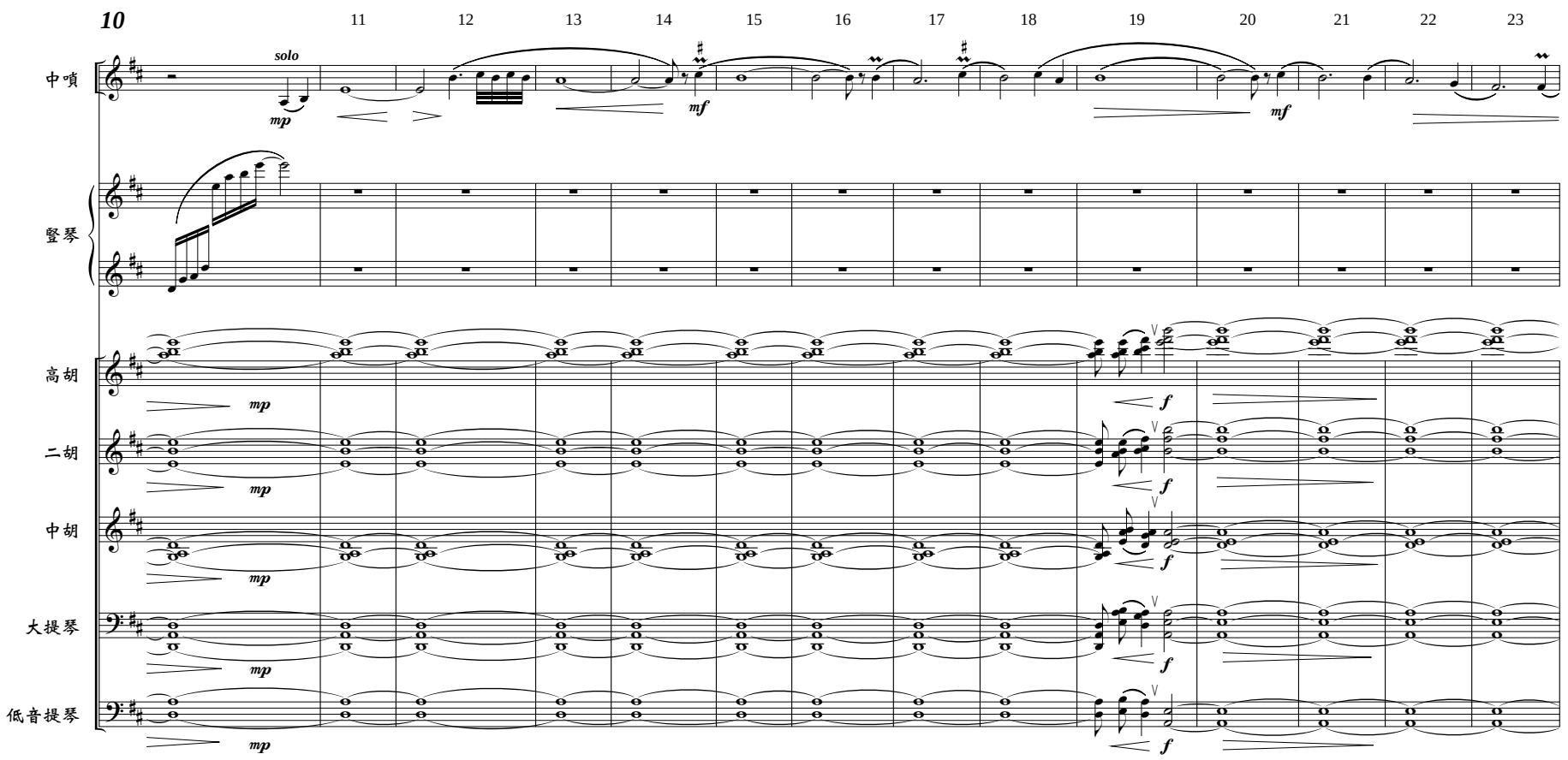
10
11
12
13
14
15
16
17
18
19
20
21
22
23
solo
中嗩
mp
mf
mf
豎琴
高胡
二胡
中胡
大提琴
低音提琴
mp
f

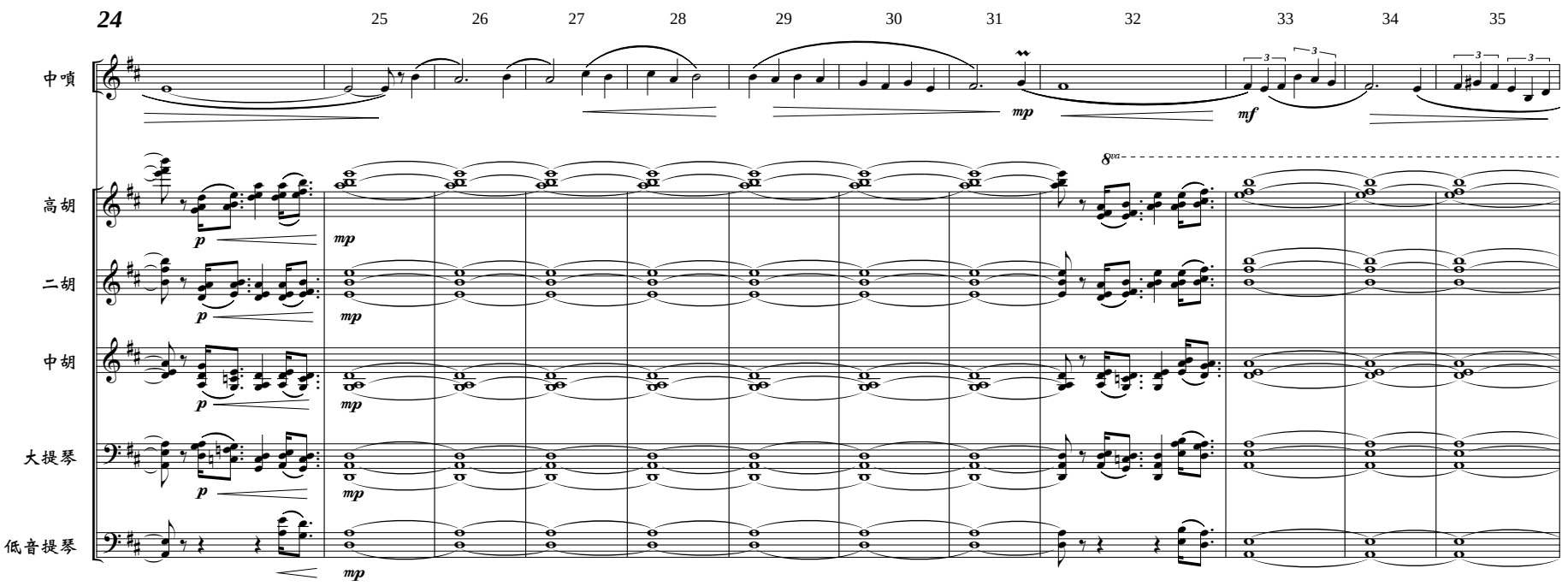
24
25
26
27
28
29
30
31
32
33
34
35
中嗩
mp
mf
高胡
二胡
中胡
大提琴
低音提琴
p
mp

二、安平懷古 - Score

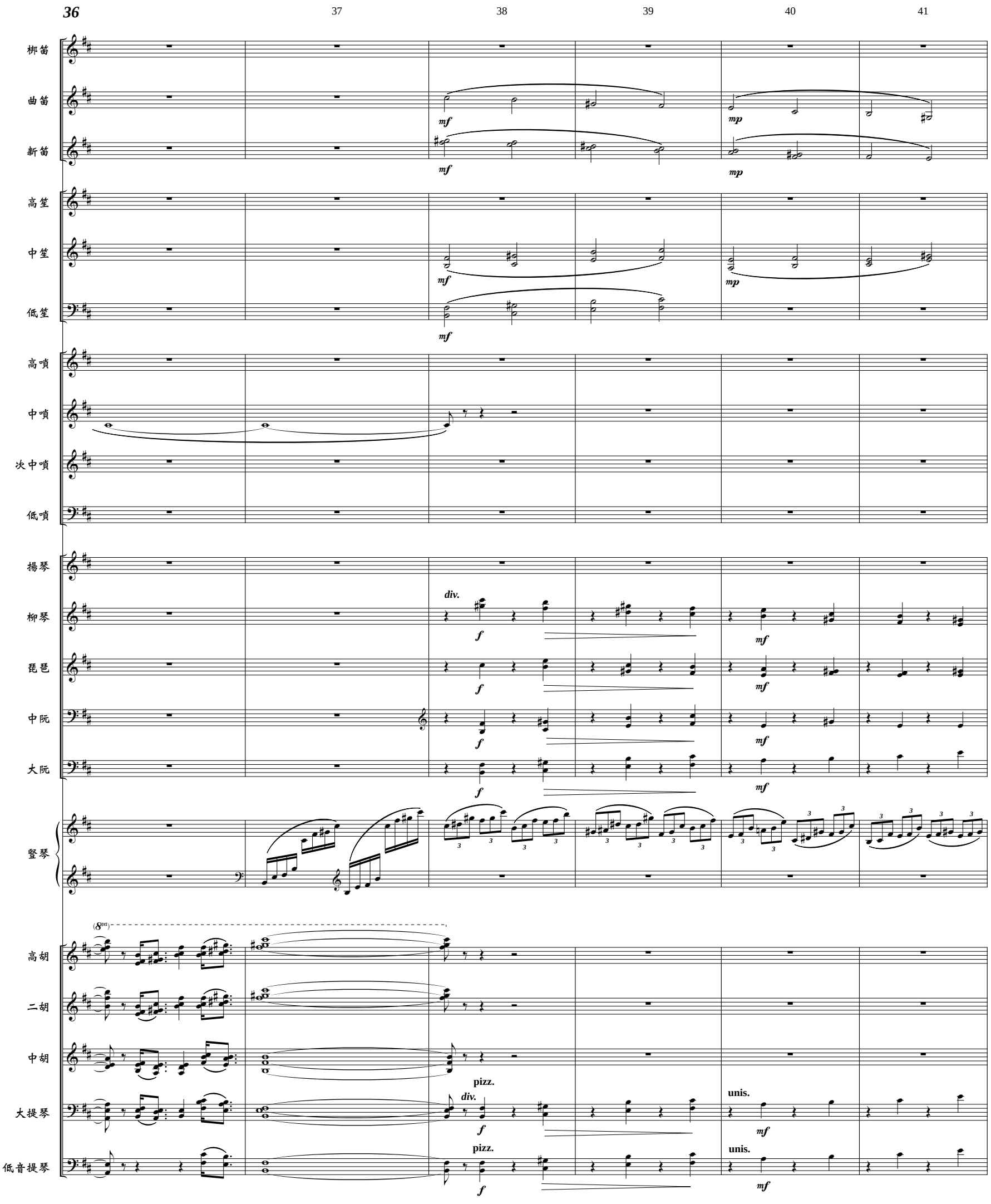
36
37
38
39
40
41
梆笛
曲笛
新笛
高笙
中笙
低笙
高嗩
中嗩
次中嗩
低嗩
揚琴
柳琴
琵琶
中阮
大阮
豎琴
高胡
二胡
中胡
大提琴
低音提琴
mf
mp
div.
f
pizz.
unis.

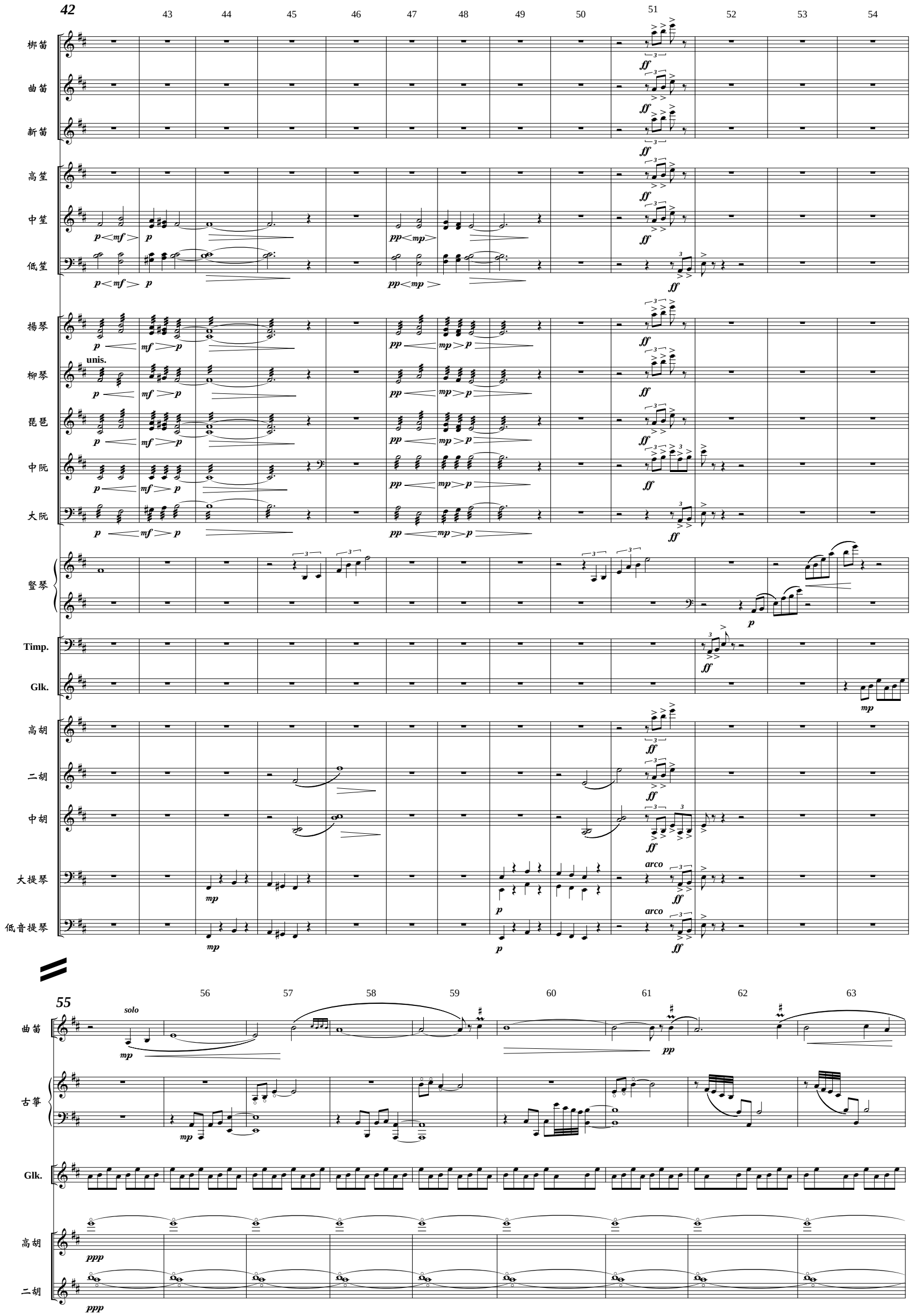
42
43
44
45
46
47
48
49
50
51
52
53
54
梆笛
曲笛
新笛
高笙
中笙
低笙
揚琴
柳琴
琵琶
中阮
大阮
unis.
竪琴
Timp.
Glk.
高胡
二胡
中胡
大提琴
低音提琴
arco
55
56
57
58
59
60
61
62
63
solo
古箏

二、安平懷古 - Score

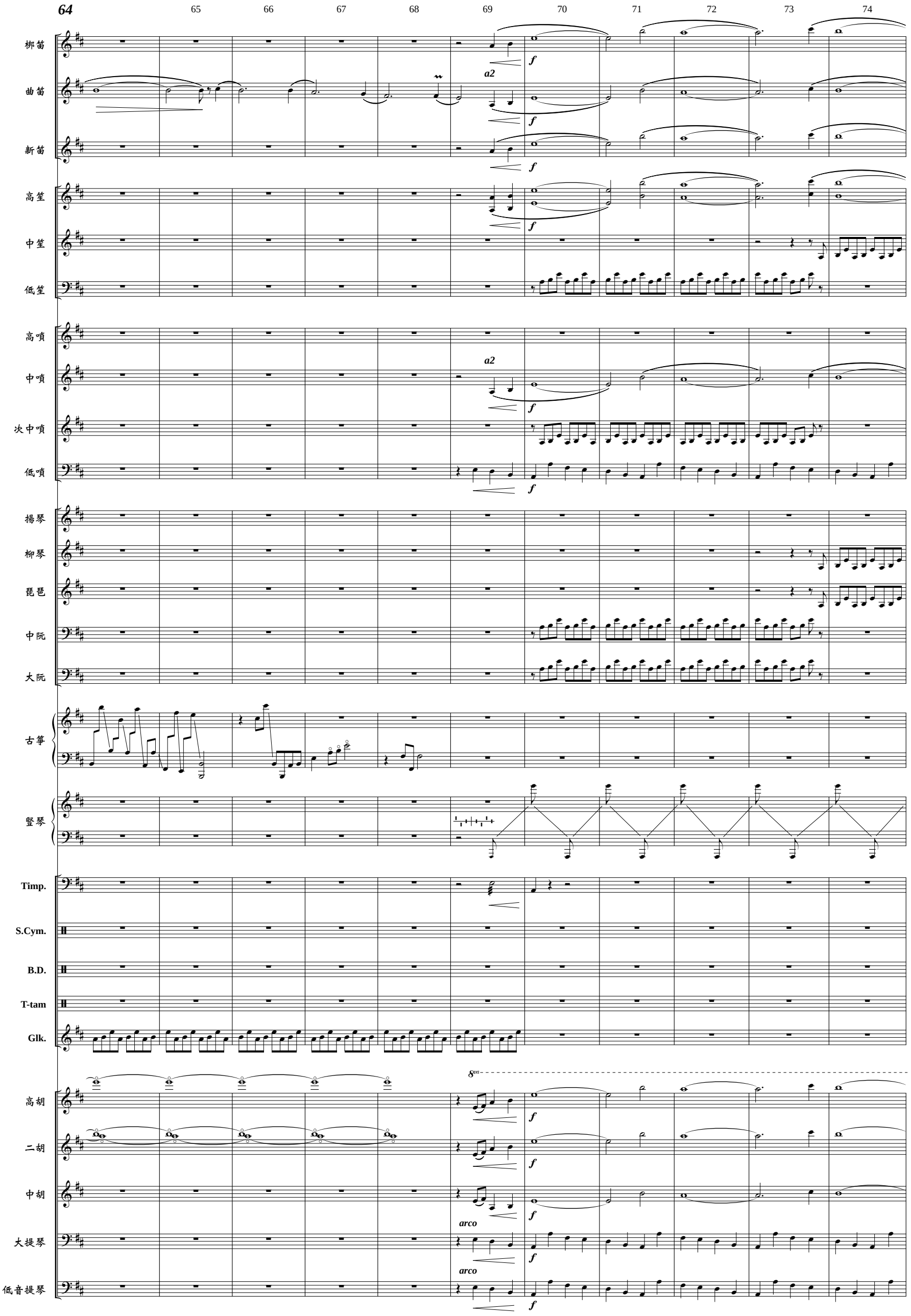
64
65
66
67
68
69
70
71
72
73
74
梆笛
曲笛
新笛
高笙
中笙
低笙
高嗩
中嗩
次中嗩
低嗩
揚琴
柳琴
琵琶
中阮
大阮
古箏
豎琴
Timp.
S.Cym.
B.D.
T-tam
Glk.
高胡
二胡
中胡
大提琴
低音提琴
a2
f
arco
8va

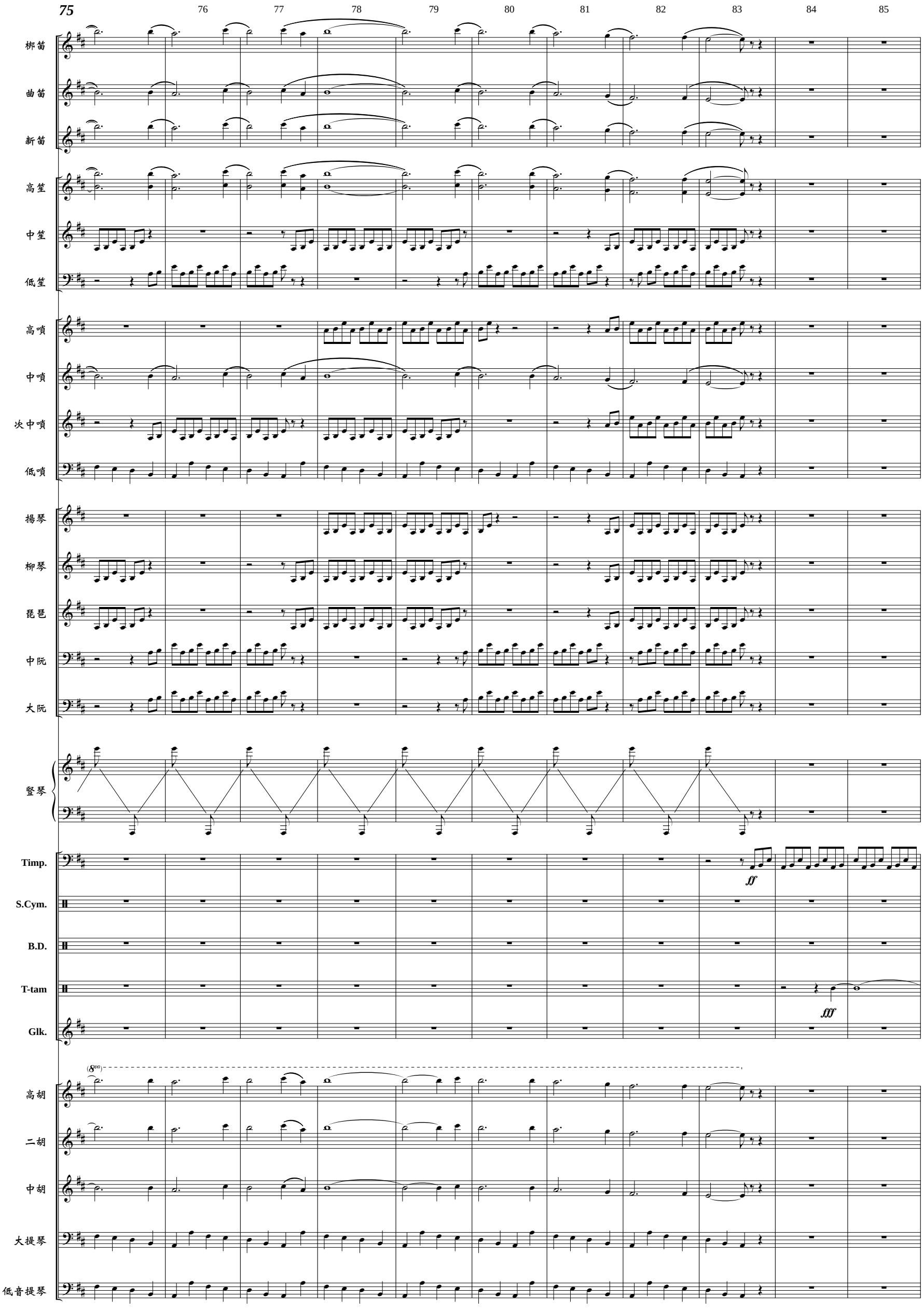
75
76
77
78
79
80
81
82
83
84
85
梆笛
曲笛
新笛
高笙
中笙
低笙
高嗩
中嗩
次中嗩
低嗩
揚琴
柳琴
琵琶
中阮
大阮
豎琴
Timp.
ff
S.Cym.
B.D.
T-tam
fff
Glk.
高胡
二胡
中胡
大提琴
低音提琴

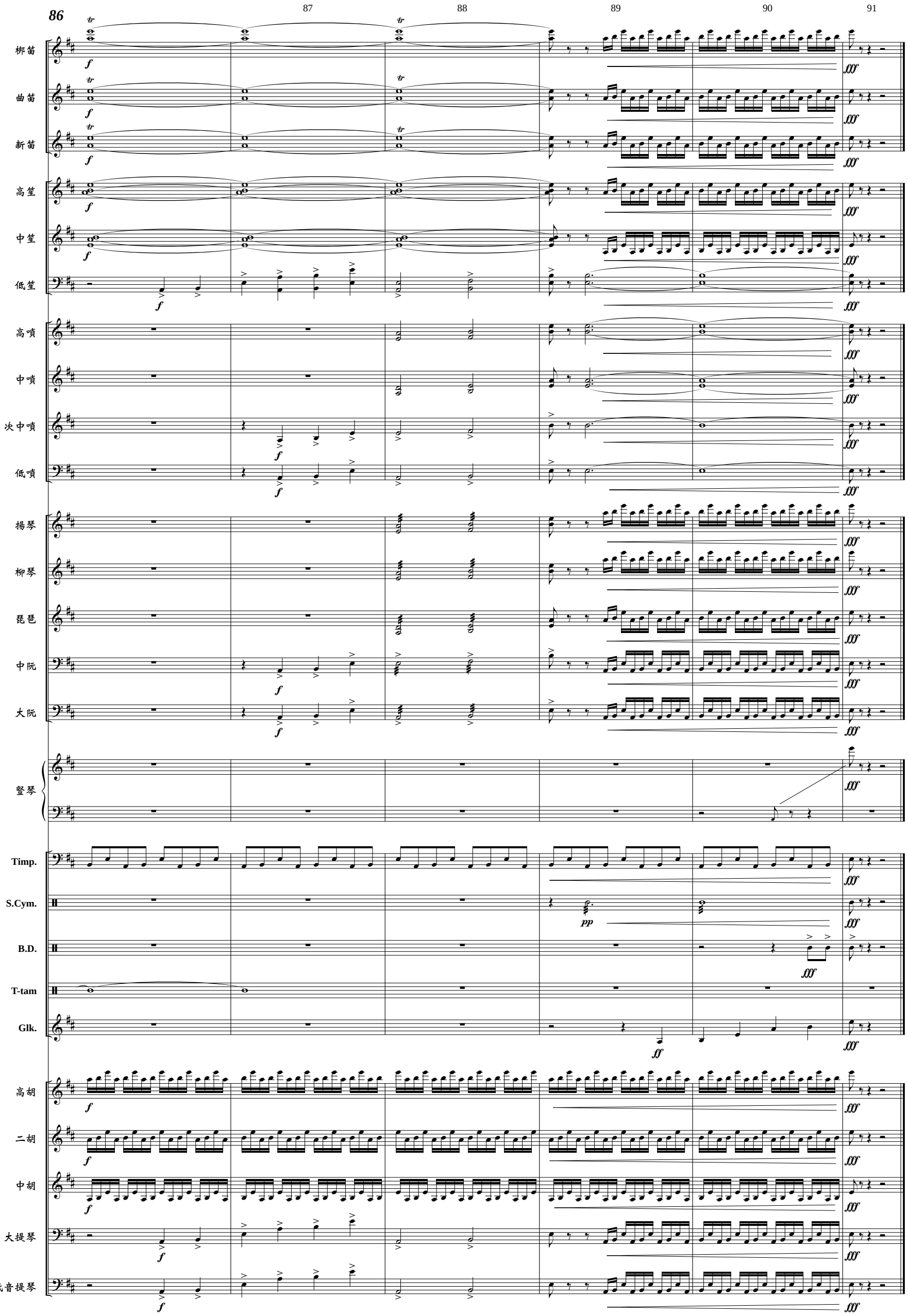
86
87
88
89
90
91
梆笛
曲笛
新笛
高笙
中笙
低笙
高嗩
中嗩
次中嗩
低嗩
揚琴
柳琴
琵琶
中阮
大阮
豎琴
Timp.
S.Cym.
B.D.
T-tam
Glk.
高胡
二胡
中胡
大提琴
低音提琴

Score

本曲前半段素材取自《丟丟銅》
中段取自《天烏烏》(作曲/林福裕)

《臺灣音畫》
第三樂章 宜蘭童謠

1 - 20

鮑元愷
by Bao Yuankai

Allegro Vivace

2 3 4 5 6

梆笛
曲笛
新笛
高笙
中笙
低笙
高嗩
中嗩
次中嗩
低嗩
揚琴
柳琴
琵琶
中阮
大阮
豎琴
Timpani
Suspended Cymbal
Bass Drum
Tube Bells
高胡
二胡 I
二胡 II
中胡
大提琴
低音提琴

樂譜版權所有©臺北市立國樂團
© 2017Copyright by Taipei Chinese Orchestra. All Rights Reserved.

三、宜蘭童謠 - Score

7 8 9 10 11 12

梆笛
曲笛
新笛
高笙
中笙
低笙
div.
高嗩
mp
中嗩
mp
次中嗩
低嗩
揚琴
柳琴
琵琶
中阮
div.
大阮
div.
豎琴
Timp.
S.Cym.
B.D.
T.B.
f
高胡
ff
mf
二胡 I
ff
mf
二胡 II
ff
mf
中胡
ff
mf
大提琴
mp
mf
低音提琴
mp
mf

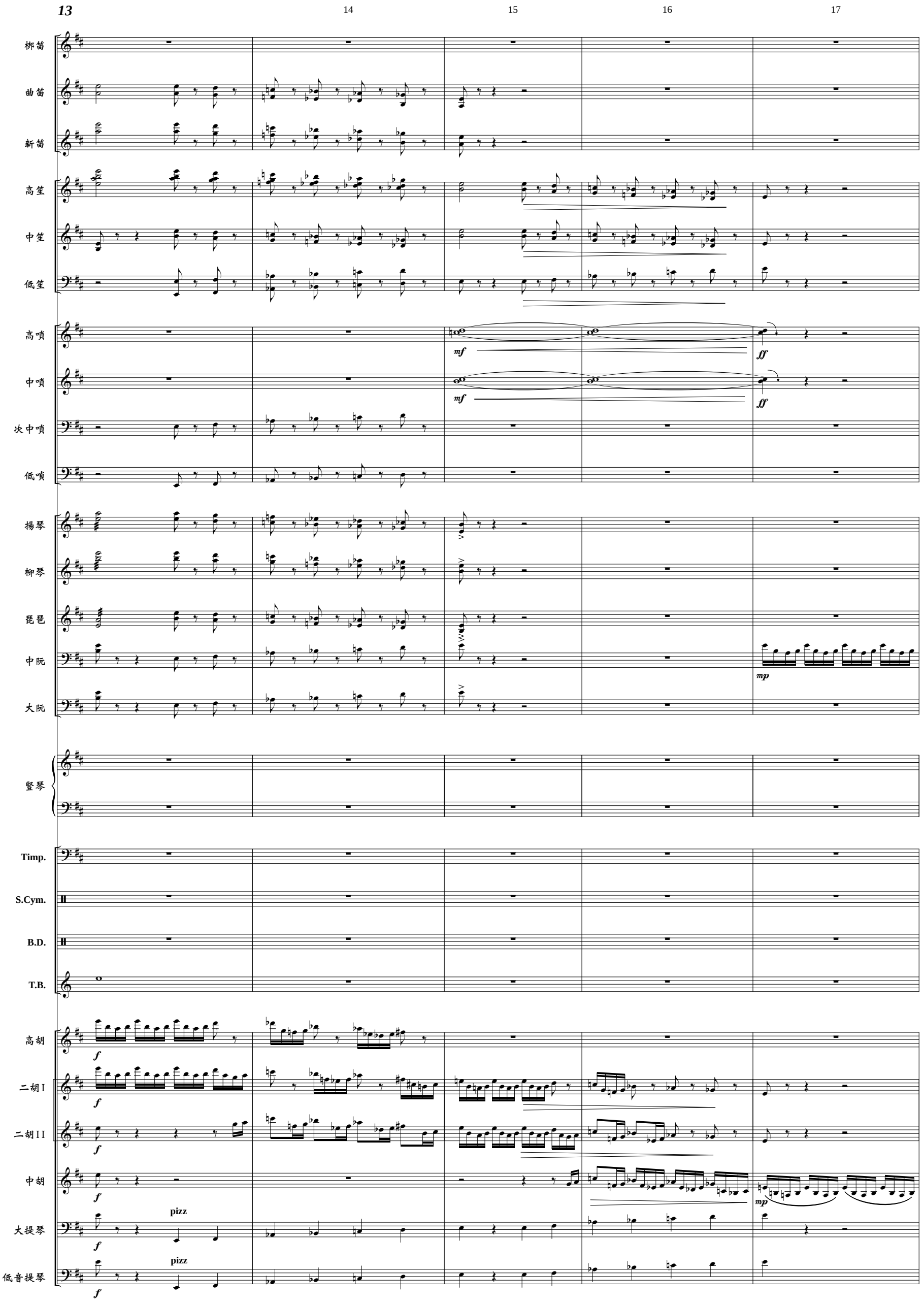
13
14
15
16
17
梆笛
曲笛
新笛
高笙
中笙
低笙
高嗩
中嗩
次中嗩
低嗩
mf
ff
揚琴
柳琴
琵琶
中阮
大阮
mp
豎琴
Timp.
S.Cym.
B.D.
T.B.
高胡
二胡 I
二胡 II
中胡
大提琴
低音提琴
f
pizz

18 19 20 21 22

梆笛
曲笛
新笛
高笙
solo
mf
中笙
低笙
高嗩
中嗩
次中嗩
低嗩
揚琴
柳琴
琵琶
中阮
大阮
豎琴
mf
Timp.
S.Cym.
B.D.
T.B.
高胡
二胡 I
二胡 II
中胡
大提琴
低音提琴

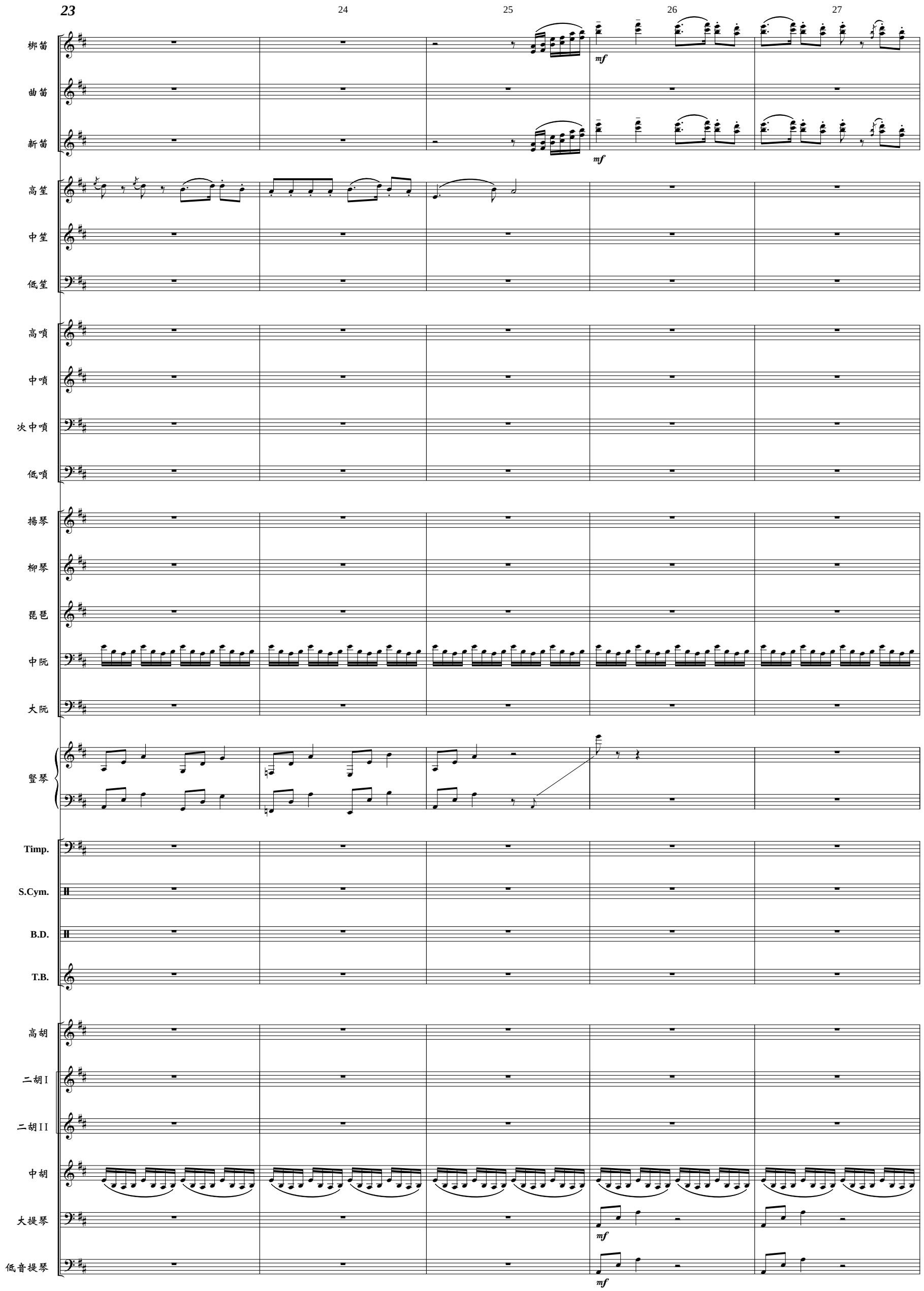
23
24
25
26
27
梆笛
曲笛
新笛
mf
mf
高笙
中笙
低笙
高嗩
中嗩
次中嗩
低嗩
揚琴
柳琴
琵琶
中阮
大阮
壓琴
Timp.
S.Cym.
B.D.
T.B.
高胡
二胡 I
二胡 II
中胡
大提琴
mf
低音提琴
mf

三、宜蘭童謠 - Score

28 29 30 31 32

梆笛
曲笛
新笛
高笙
中笙
低笙
高嗩
中嗩
次中嗩
低嗩
揚琴
柳琴
琵琶
中阮
大阮
豎琴
Timp.
S.Cym.
B.D.
T.B.
高胡
二胡 I
二胡 II
中胡
大提琴
低音提琴

mf

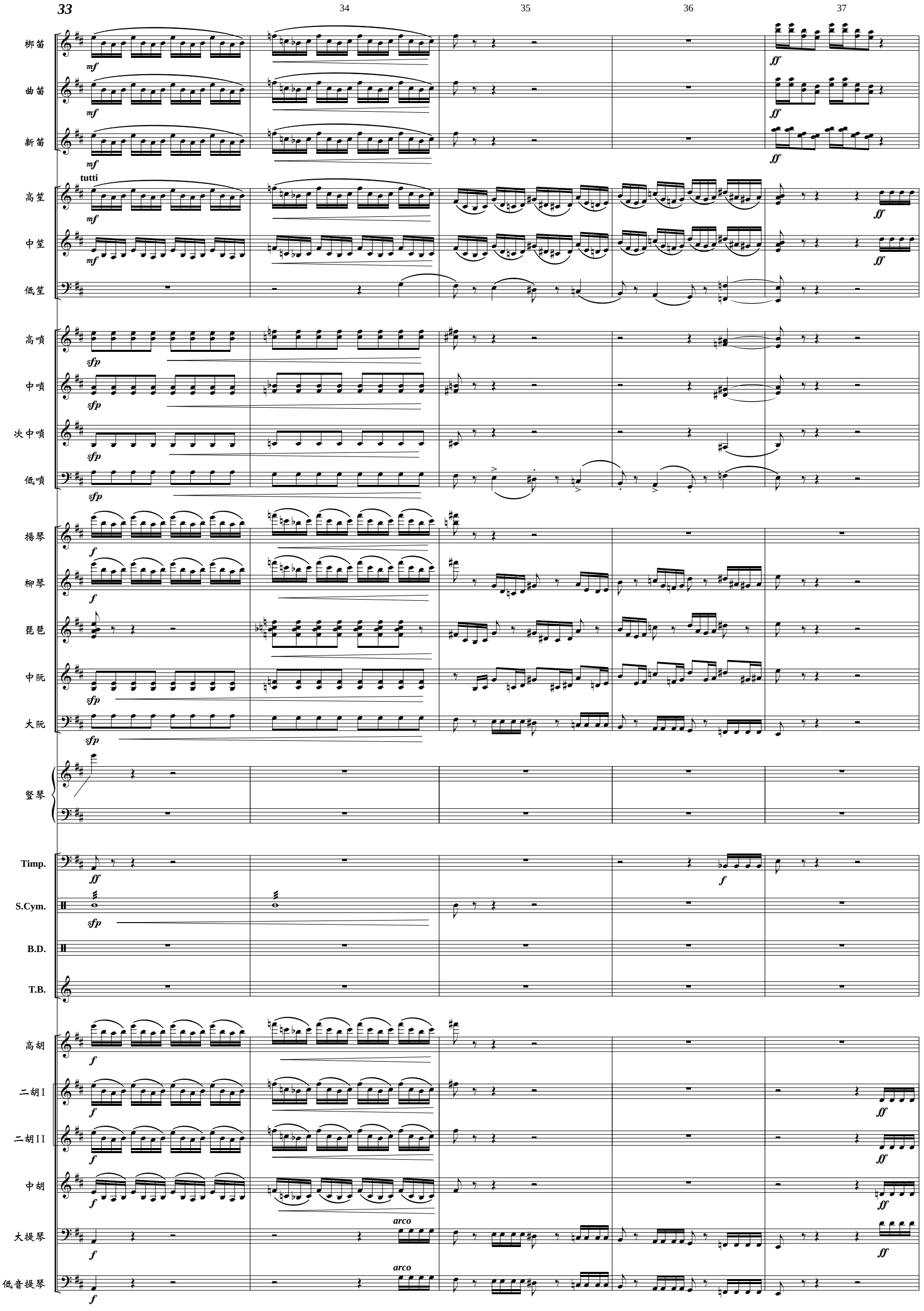
33
34
35
36
37
梆笛
曲笛
新笛
tutti
高笙
中笙
低笙
高嗩
中嗩
次中嗩
低嗩
揚琴
柳琴
琵琶
中阮
大阮
豎琴
Timp.
S.Cym.
B.D.
T.B.
高胡
二胡 I
二胡 II
中胡
大提琴
低音提琴
arco
arco

三、宜蘭童謠 - Score

38 39 40 41 42 43

梆笛
曲笛
新笛
高笙
中笙
低笙
高嗩
中嗩
次中嗩
低嗩
揚琴
柳琴
琵琶
中阮
大阮
豎琴
Timp.
S.Cym.
B.D.
T.B.
高胡
二胡 I
二胡 II
中胡
大提琴
低音提琴

f *mf* *ff* div. unis.

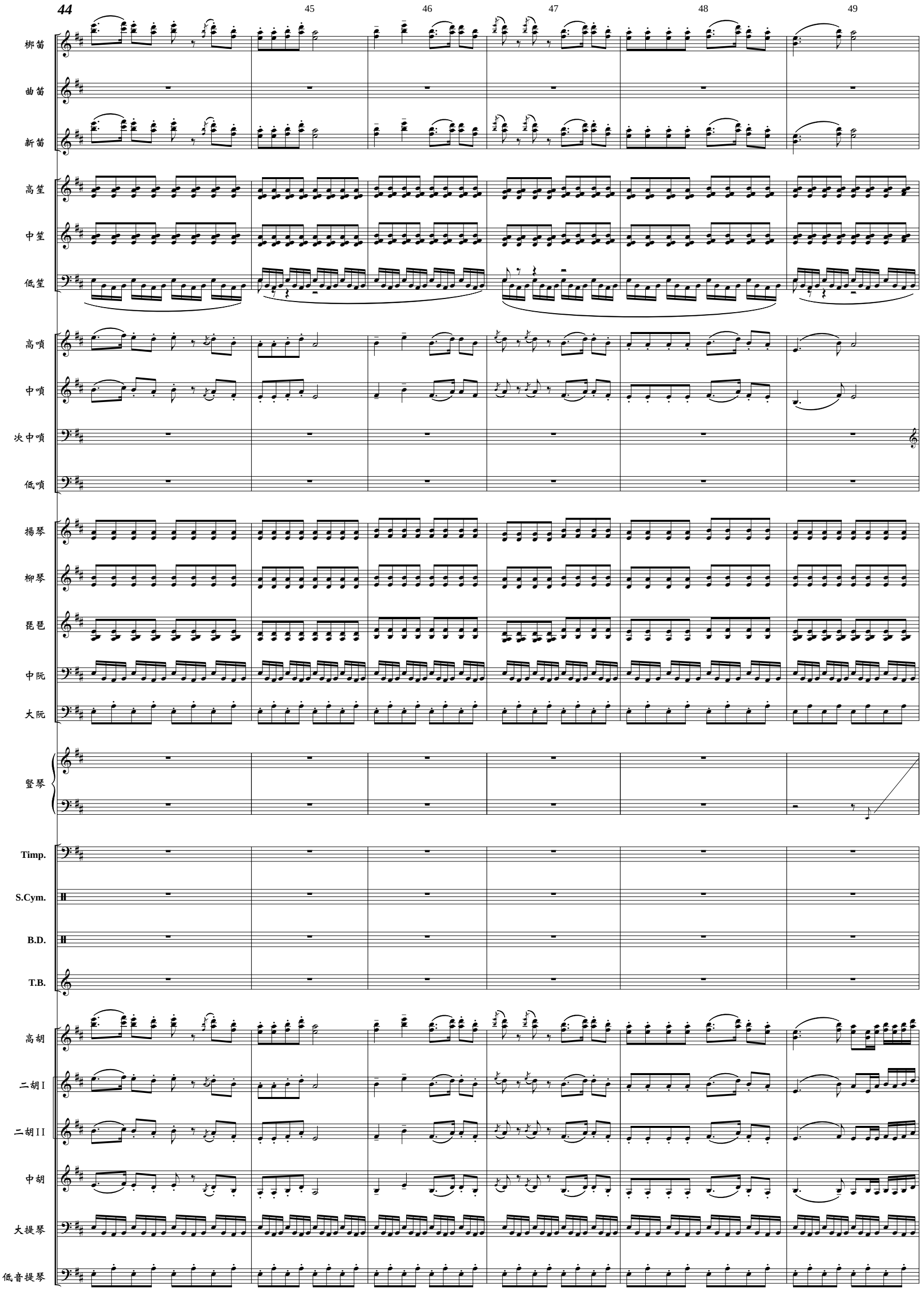
44
45
46
47
48
49
梆笛
曲笛
新笛
高笙
中笙
低笙
高嗩
中嗩
次中嗩
低嗩
揚琴
柳琴
琵琶
中阮
大阮
豎琴
Timp.
S.Cym.
B.D.
T.B.
高胡
二胡 I
二胡 II
中胡
大提琴
低音提琴

三、宜蘭童謠 - Score

50 51 52 53 54 55 56

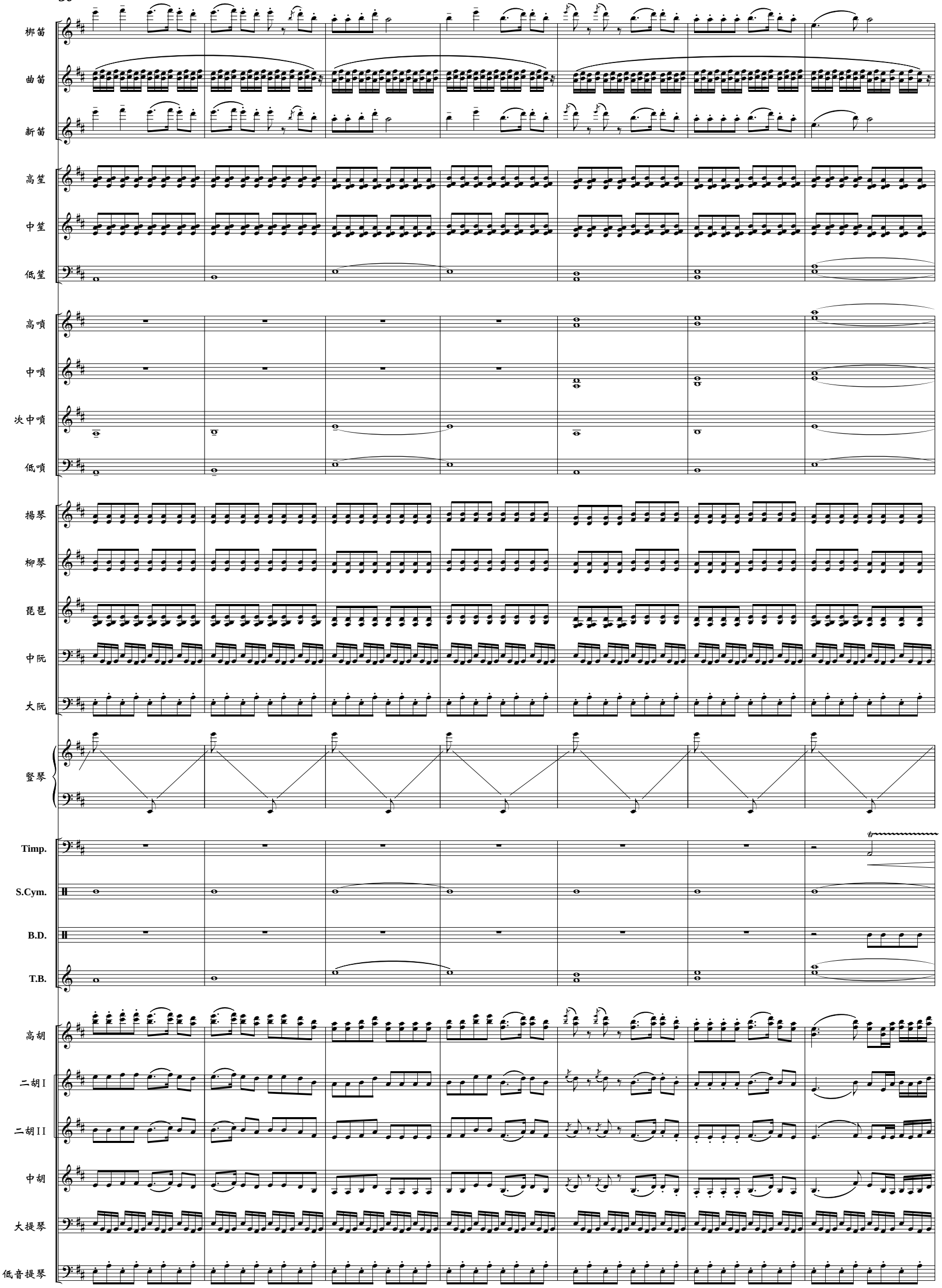

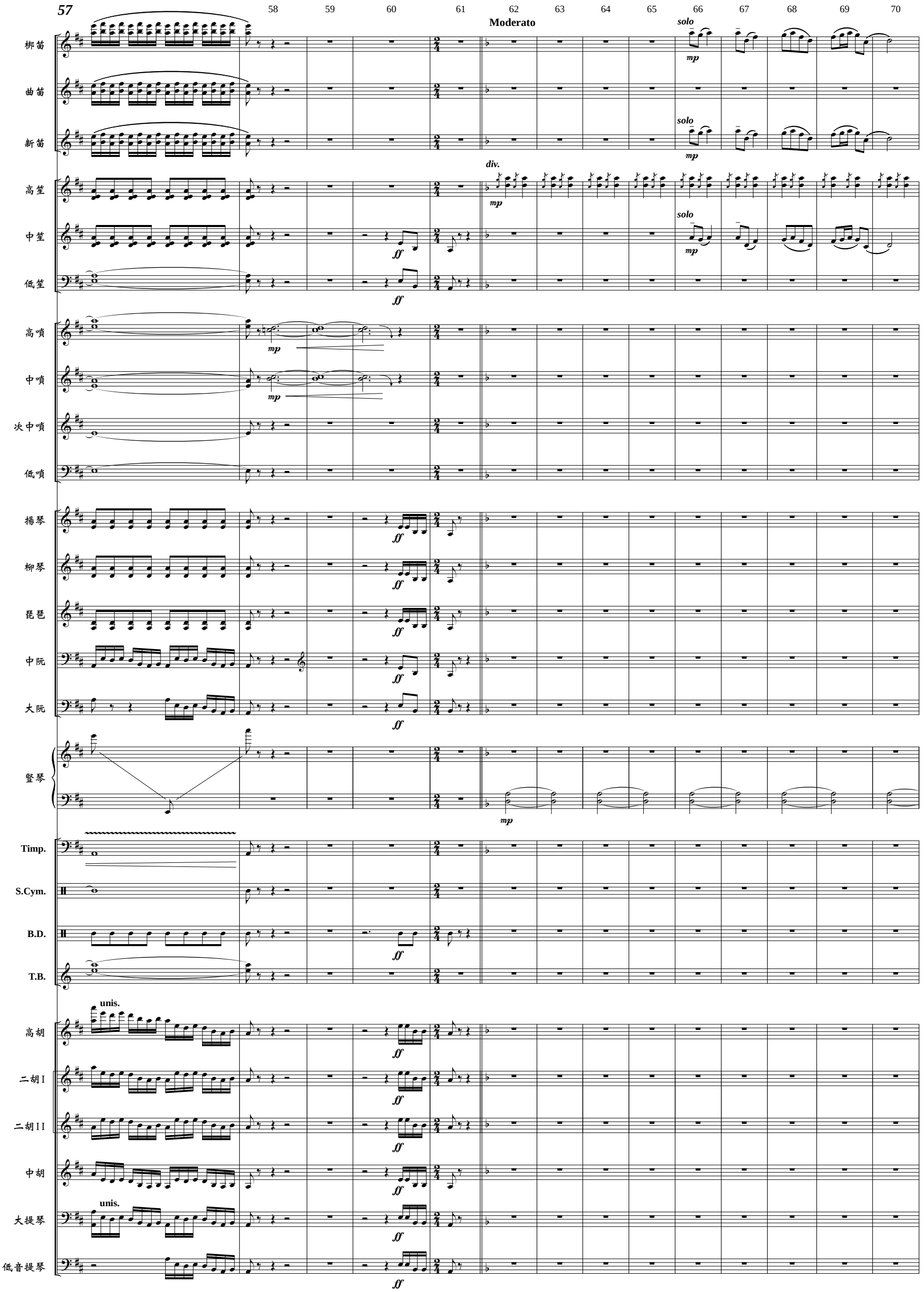
57
58
59
60
61
62
63
64
65
66
67
68
69
70
Moderato
solo
mp
div.
ff
unis.
梆笛
曲笛
新笛
高笙
中笙
低笙
高嗩
中嗩
次中嗩
低嗩
揚琴
柳琴
琵琶
中阮
大阮
豎琴
Timp.
S.Cym.
B.D.
T.B.
高胡
二胡 I
二胡 II
中胡
大提琴
低音提琴

三、宜蘭童謠 - Score

71 72 73 74 75 76 77 78 79 80 81 82 83 84 85 86 87 88

梆笛
新笛
高笙
中笙
低笙
揚琴
柳琴
琵琶
中阮
大阮
豎琴

mf
p
unis.
mp
tutti
pp

89 90 91 92 93 94 95 96 97 98 99 100 101 102 103

梆笛
曲笛
新笛
中笙
低笙
揚琴
琵琶
中阮
大阮
豎琴
高胡
二胡I
大提琴
低音提琴

mf p
mf p
solo
div.
div.
mp
pizz
pizz

104 105 106 107 108 109 110 111 112 113 114 115 116 117 118 119

rit. a tempo

梆笛
曲笛
揚琴
中阮
大阮
豎琴
高胡
二胡 I
二胡 II
中胡
大提琴
低音提琴

mf
mp
p
arco
(pizz)

120 121 122 123 124 125 126 127 128 129 130 131

Tempo I

Tempo Primo

高唢
中唢
中阮
大阮
豎琴
高胡
二胡 I
二胡 II
中胡
大提琴
低音提琴

mp
ff
mf
p
arco

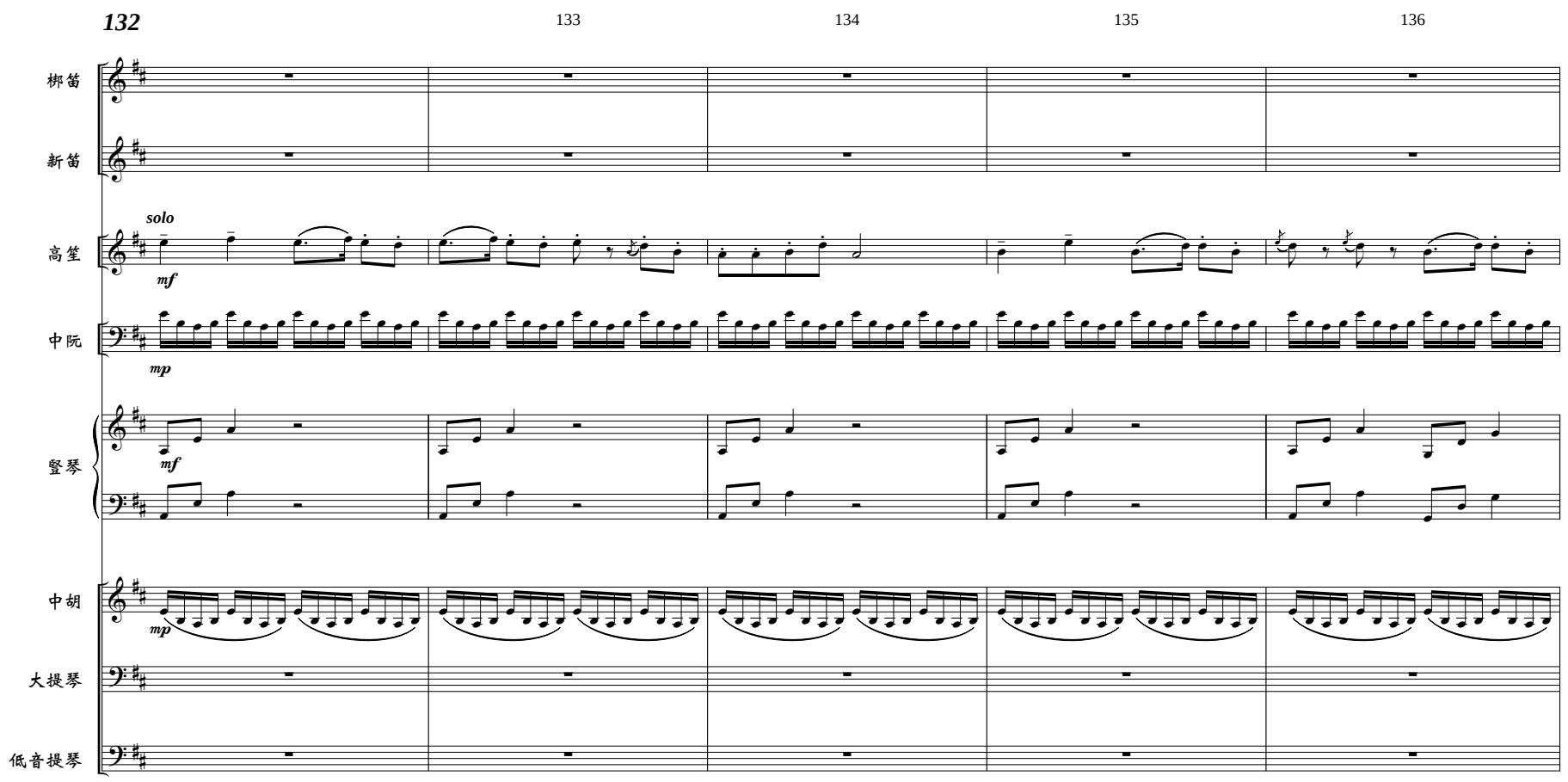
132
133
134
135
136
梆笛
新笛
高笙
solo
mf
中阮
mp
豎琴
mf
中胡
mp
大提琴
低音提琴

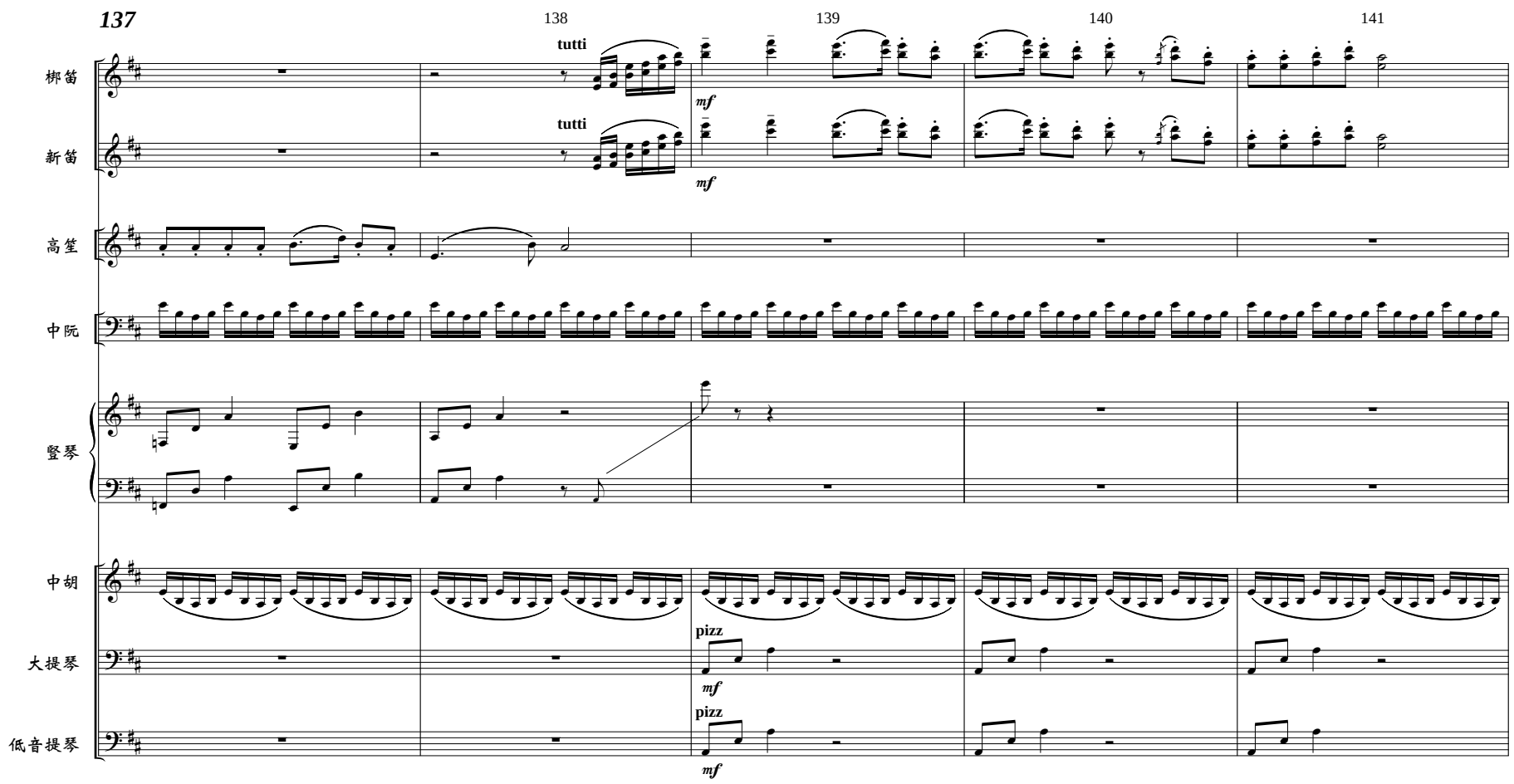
137
138
139
140
141
梆笛
tutti
mf
新笛
tutti
mf
高笙
中阮
豎琴
中胡
大提琴
pizz
mf
低音提琴
pizz
mf

142 143 144 145 146

梆笛
曲笛
新笛
高笙
中笙
低笙
高嗩
中嗩
次中嗩
低嗩
揚琴
柳琴
琵琶
中阮
大阮
豎琴
Timp.
S.Cym.
B.D.
T.B.
高胡
二胡 I
二胡 II
中胡
大提琴
低音提琴

mf
tutti
sfp
f
ff

147 148 149 150 151

梆笛
曲笛
新笛
高笙
中笙
低笙
高嗩
中嗩
次中嗩
低嗩
揚琴
柳琴
琵琶
中阮
大阮
豎琴
Timp.
S.Cym.
B.D.
T.B.
高胡
二胡 I
二胡 II
中胡
大提琴
低音提琴

ff *f* *arco*

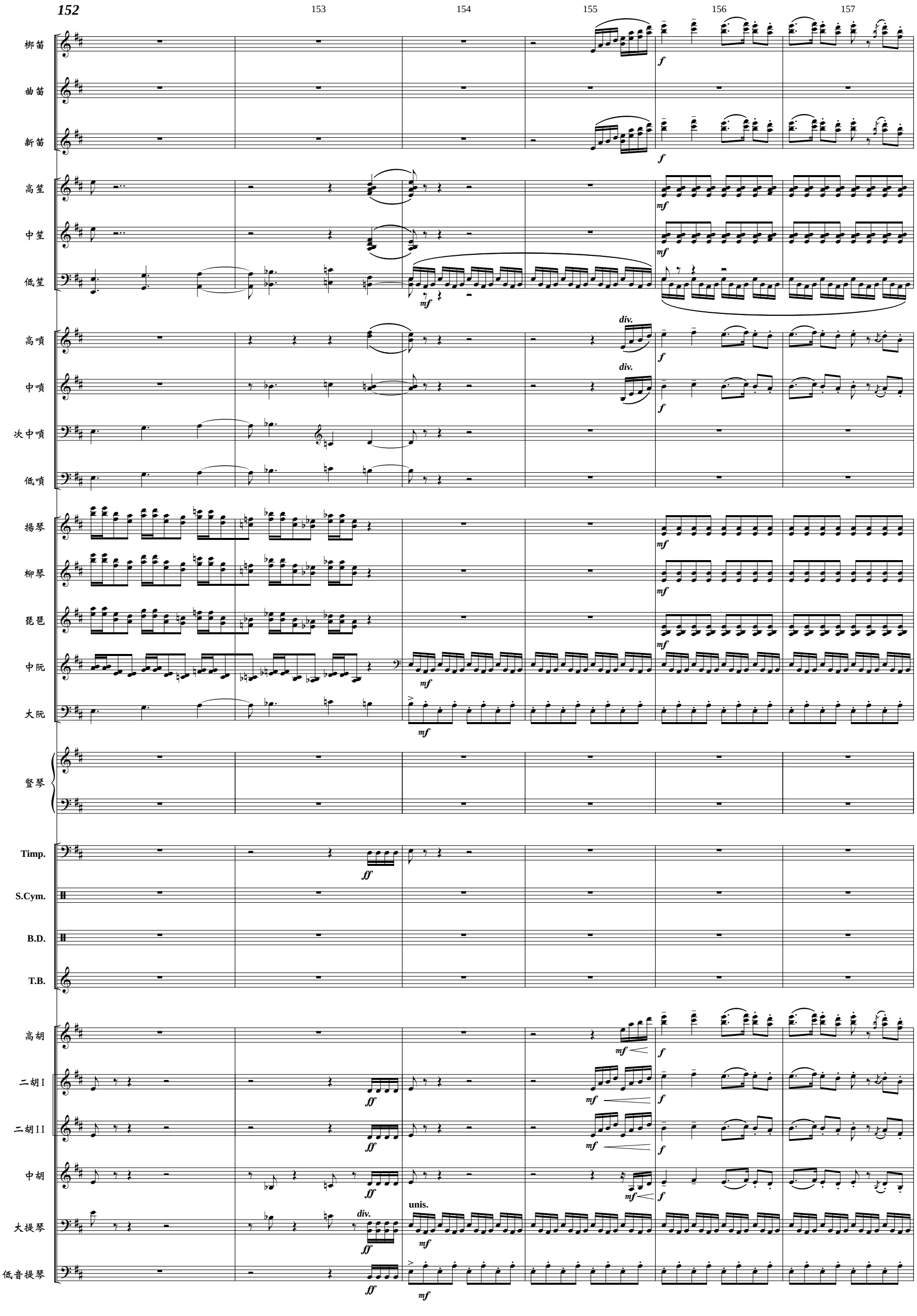
152
153
154
155
156
157
梆笛
曲笛
新笛
高笙
中笙
低笙
高嗩
中嗩
次中嗩
低嗩
揚琴
柳琴
琵琶
中阮
大阮
豎琴
Timp.
S.Cym.
B.D.
T.B.
高胡
二胡 I
二胡 II
中胡
大提琴
低音提琴
div.
unis.

18 - 20

三、宜蘭童謠 - Score

158 159 160 161 162

梆笛
曲笛
新笛
高笙
中笙
低笙
高嗩
中嗩
次中嗩
低嗩
揚琴
柳琴
琵琶
中阮
大阮
豎琴
Timp.
S.Cym.
B.D.
T.B.
高胡
二胡 I
二胡 II
中胡
大提琴
低音提琴

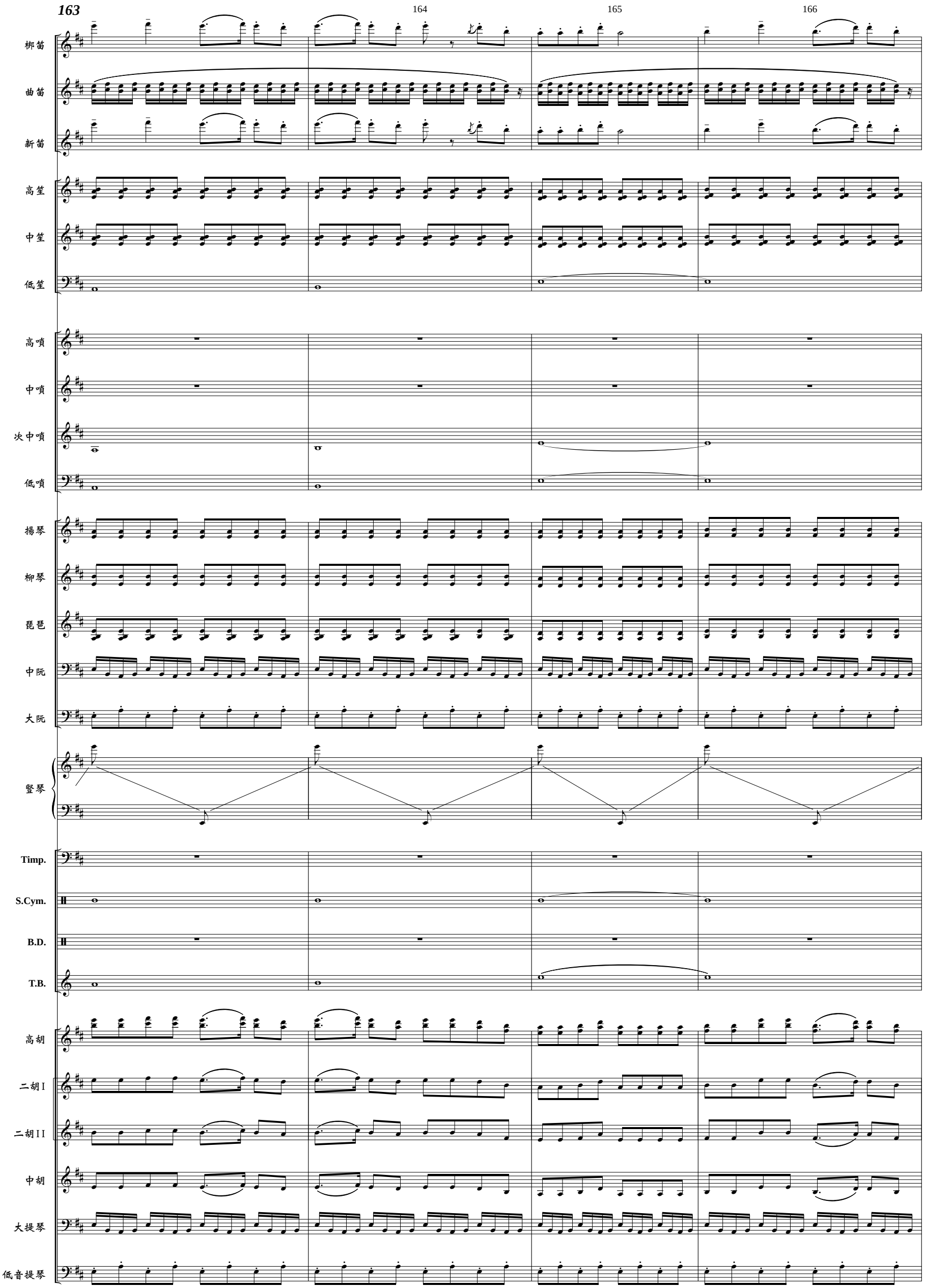
163
164
165
166
梆笛
曲笛
新笛
高笙
中笙
低笙
高嗩
中嗩
次中嗩
低嗩
揚琴
柳琴
琵琶
中阮
大阮
豎琴
Timp.
S.Cym.
B.D.
T.B.
高胡
二胡 I
二胡 II
中胡
大提琴
低音提琴

三、宜蘭童謠 - Score

167 168 169 170 171 172 173 174

梆笛
曲笛
新笛
高笙
中笙
低笙
高嗩
中嗩
次中嗩
低嗩
揚琴
柳琴
琵琶
中阮
大阮
豎琴
Timp.
S.Cym.
B.D.
T.B.
高胡
二胡 I
二胡 II
中胡
大提琴
低音提琴

ff *mp* unis.

Score

《臺灣音畫》
第四樂章 恆春鄉愁

1 - 5

鮑元愷
by Bao Yuankai

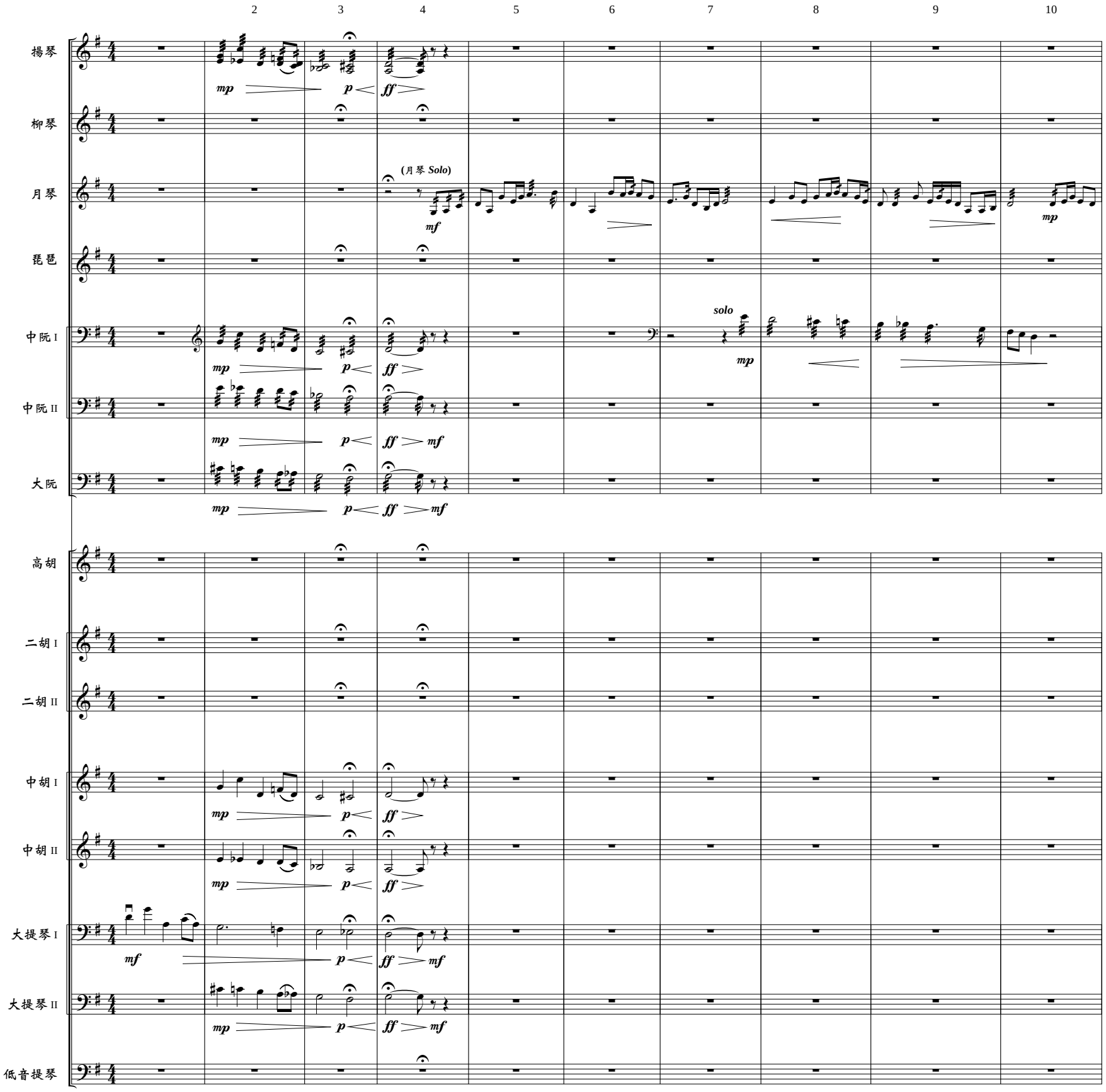

樂譜版權所有©臺北市立國樂團
© 2017Copyright by Taipei Chinese Orchestra. All Rights Reserved.

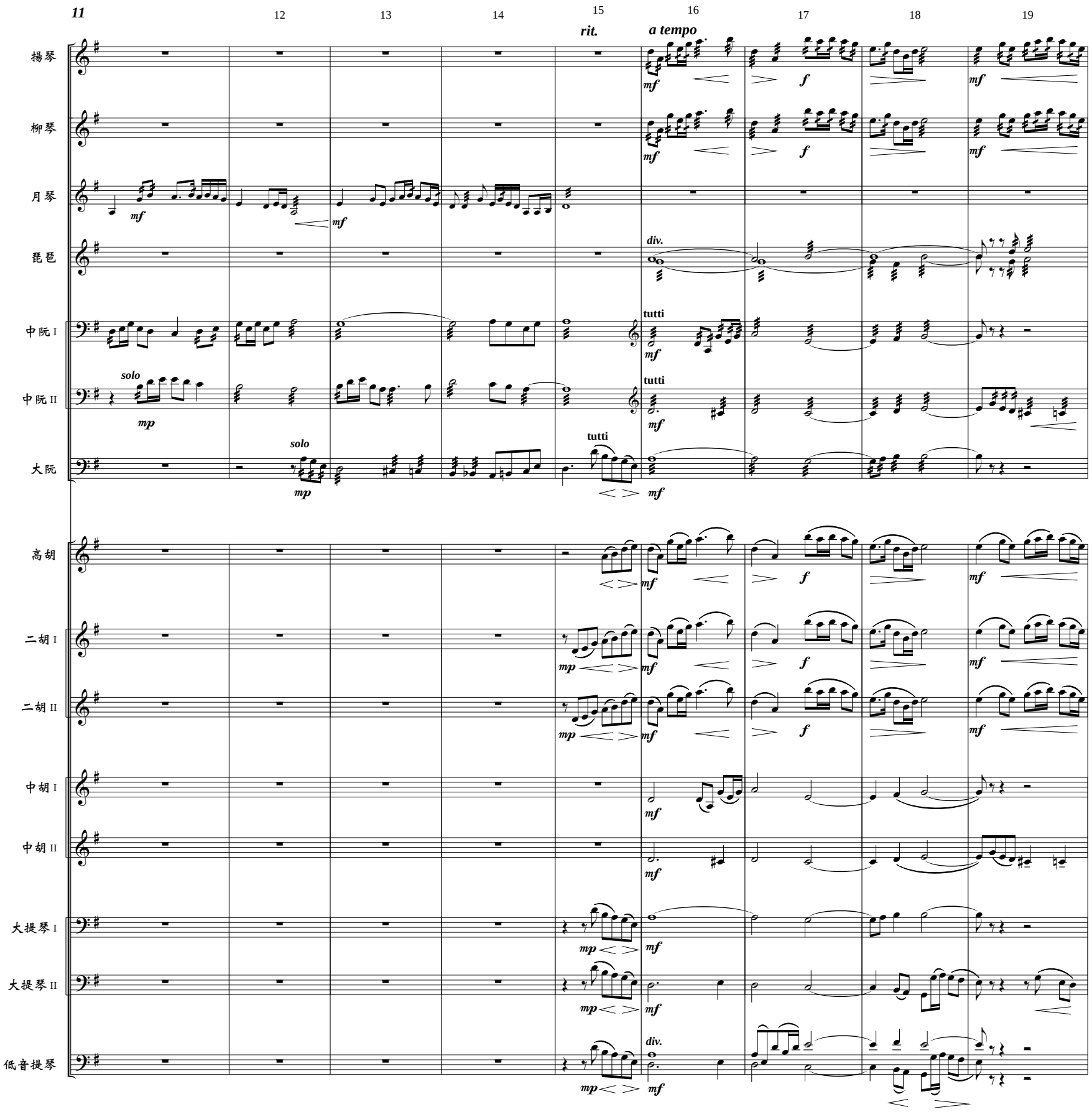
11
12
13
14
15
16
17
18
19
rit.
a tempo
揚琴
柳琴
月琴
琵琶
中阮 I
中阮 II
大阮
高胡
二胡 I
二胡 II
中胡 I
中胡 II
大提琴 I
大提琴 II
低音提琴
solo
tutti
div.

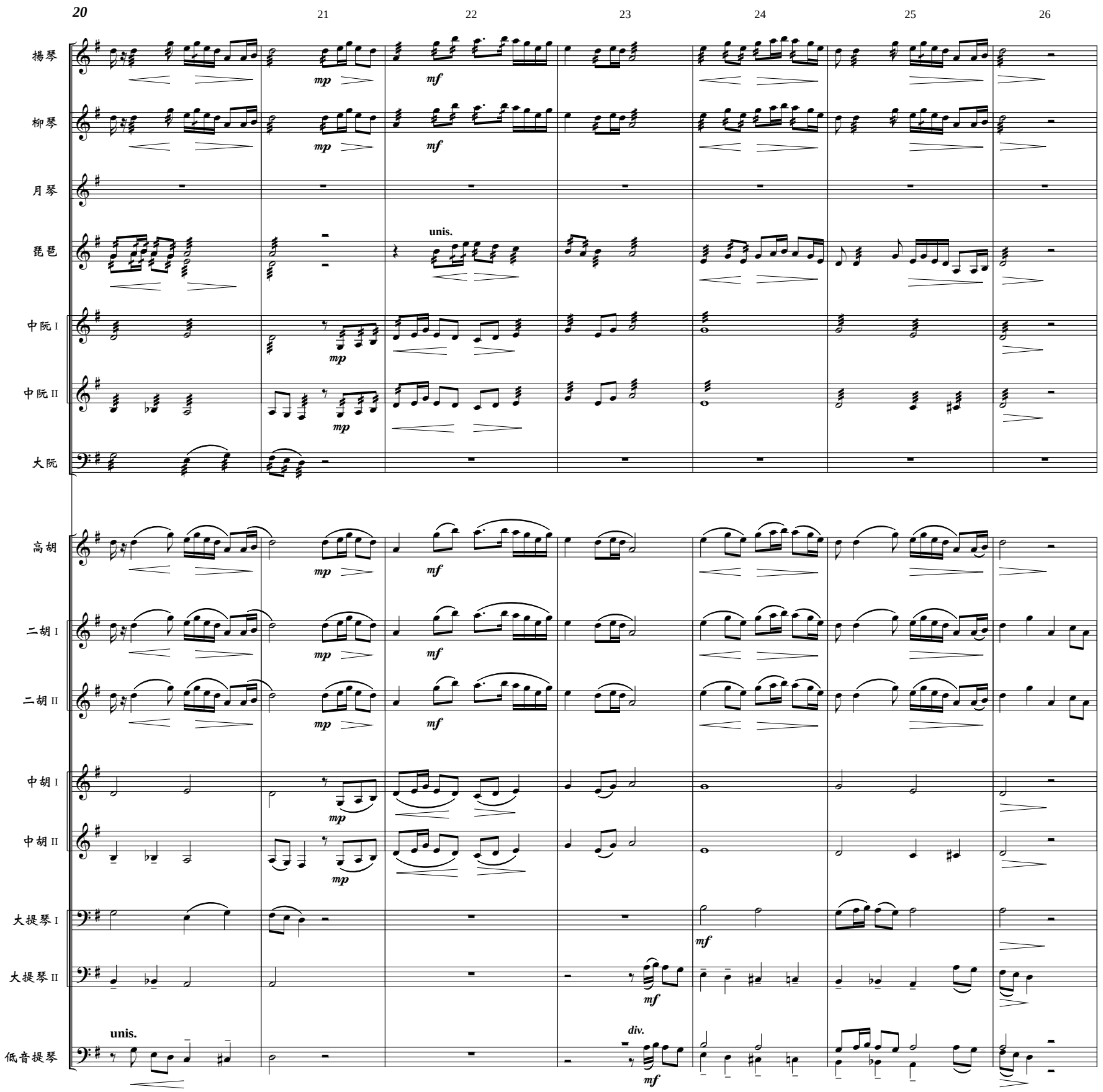
20
21
22
23
24
25
26
揚琴
柳琴
月琴
琵琶
中阮 I
中阮 II
大阮
高胡
二胡 I
二胡 II
中胡 I
中胡 II
大提琴 I
大提琴 II
低音提琴
mp
mf
unis.
div.

四、恆春鄉愁 - Score

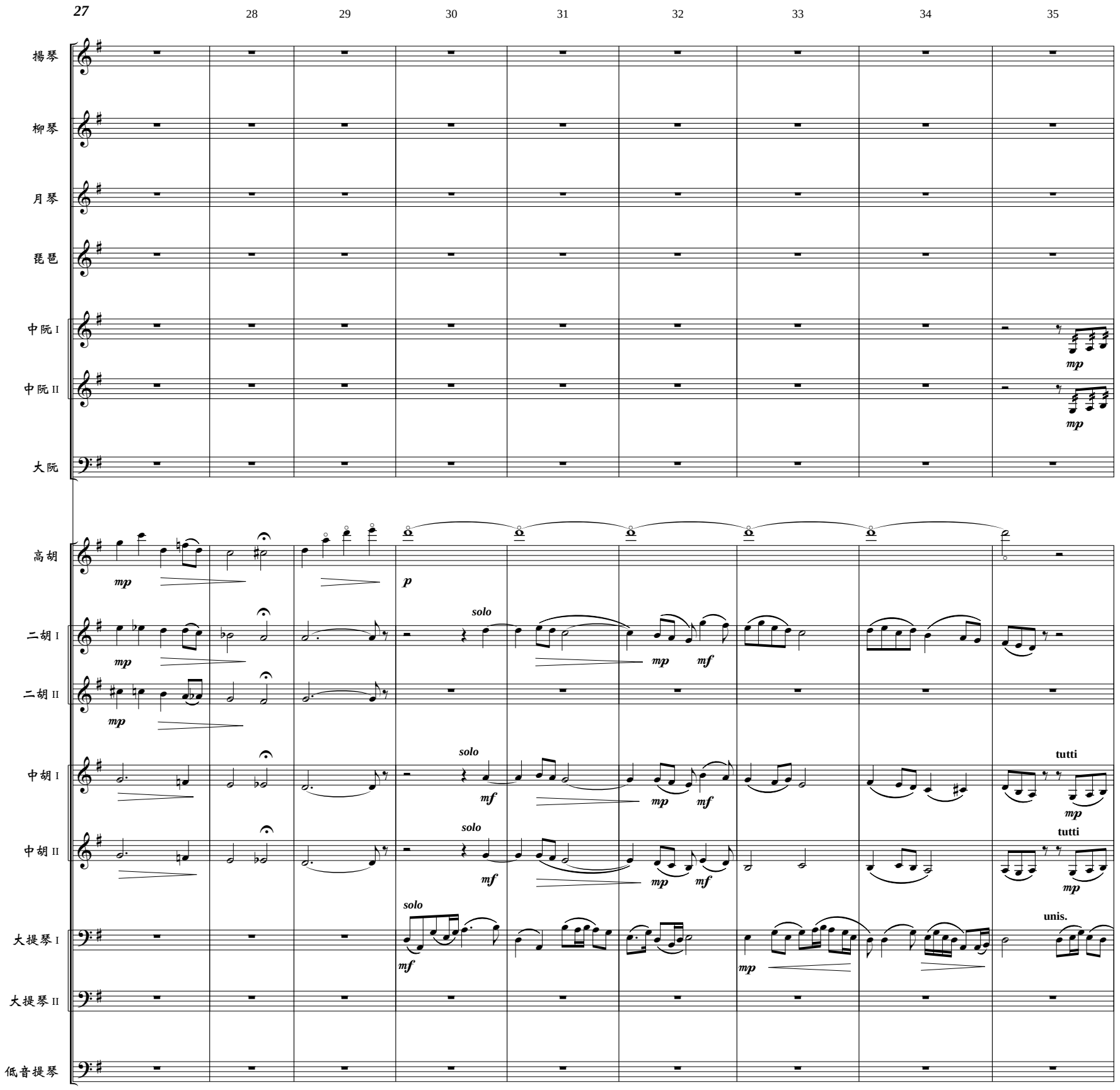
27
28
29
30
31
32
33
34
35
揚琴
柳琴
月琴
琵琶
中阮 I
中阮 II
大阮
高胡
二胡 I
二胡 II
中胡 I
中胡 II
大提琴 I
大提琴 II
低音提琴
mp
solo
mf
p
tutti
unis.

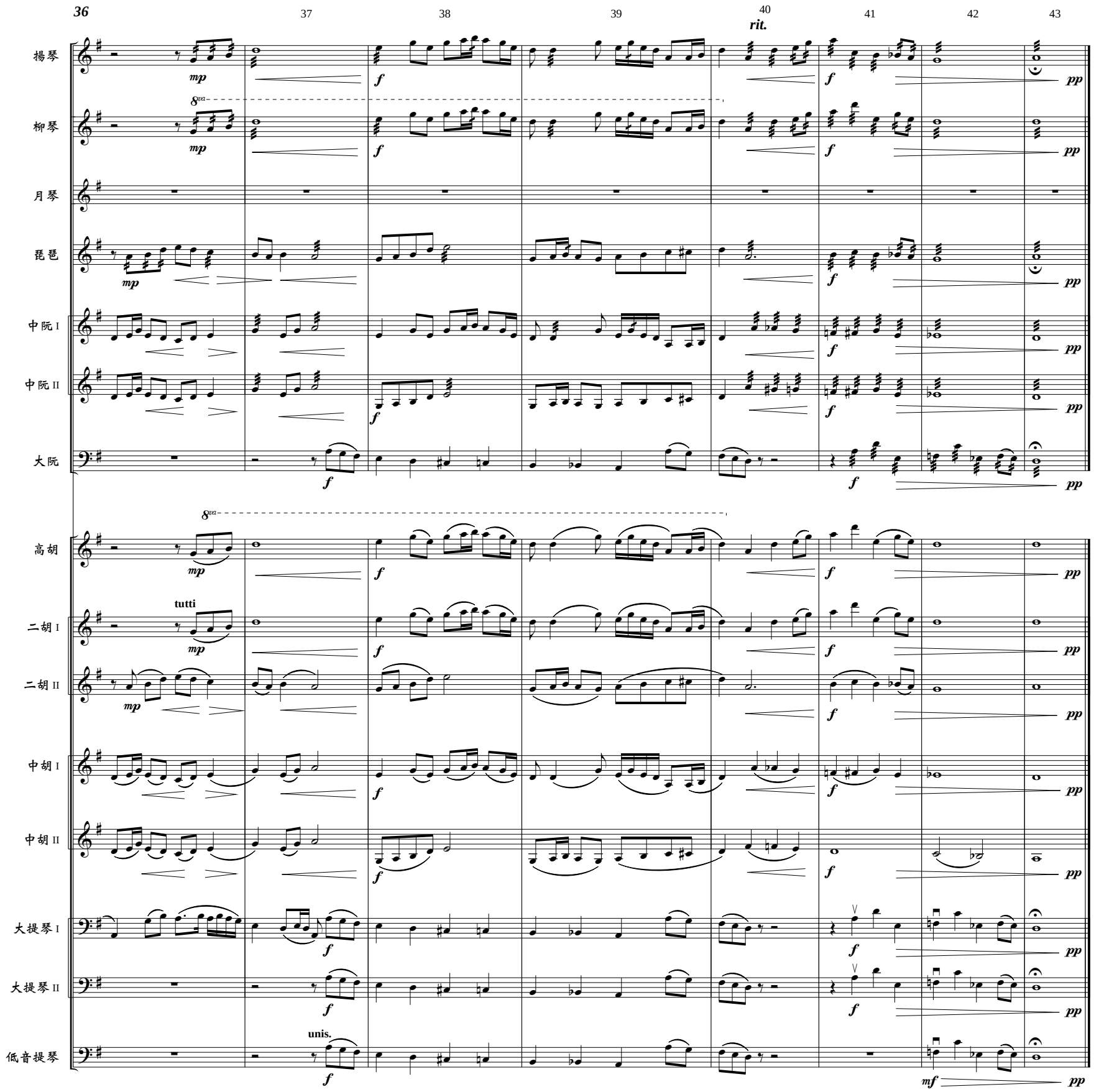
36
37
38
39
40
rit.
41
42
43
揚琴
柳琴
月琴
琵琶
中阮 I
中阮 II
大阮
高胡
二胡 I
二胡 II
中胡 I
中胡 II
大提琴 I
大提琴 II
低音提琴
tutti
unis.
8va
mp
f
pp
mf

Score

《臺灣音畫》
第五樂章 泰雅情歌

1 - 9
鮑元愷
by Bao Yuankai

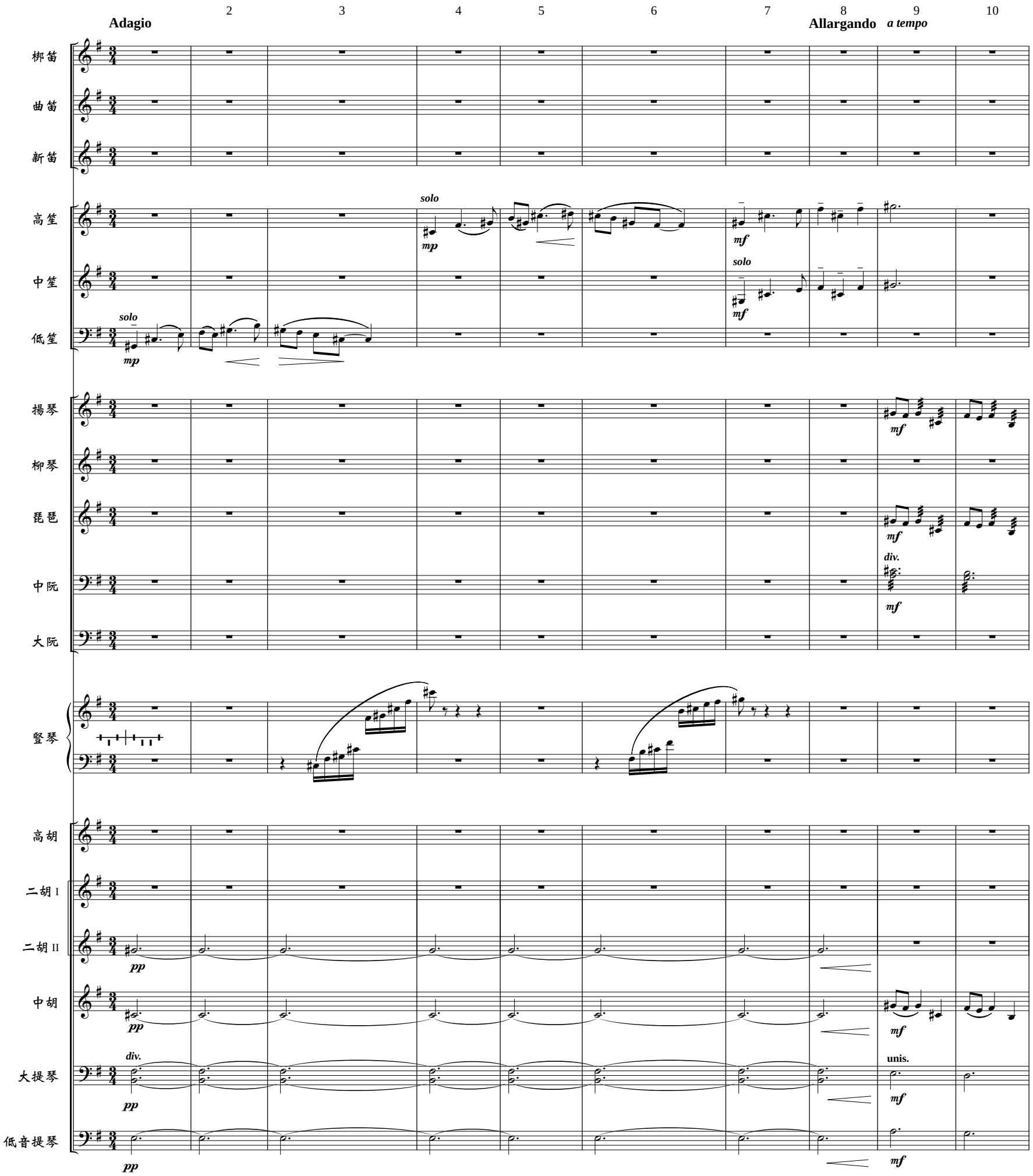

樂譜版權所有©臺北市立國樂團
© 2017Copyright by Taipei Chinese Orchestra. All Rights Reserved.

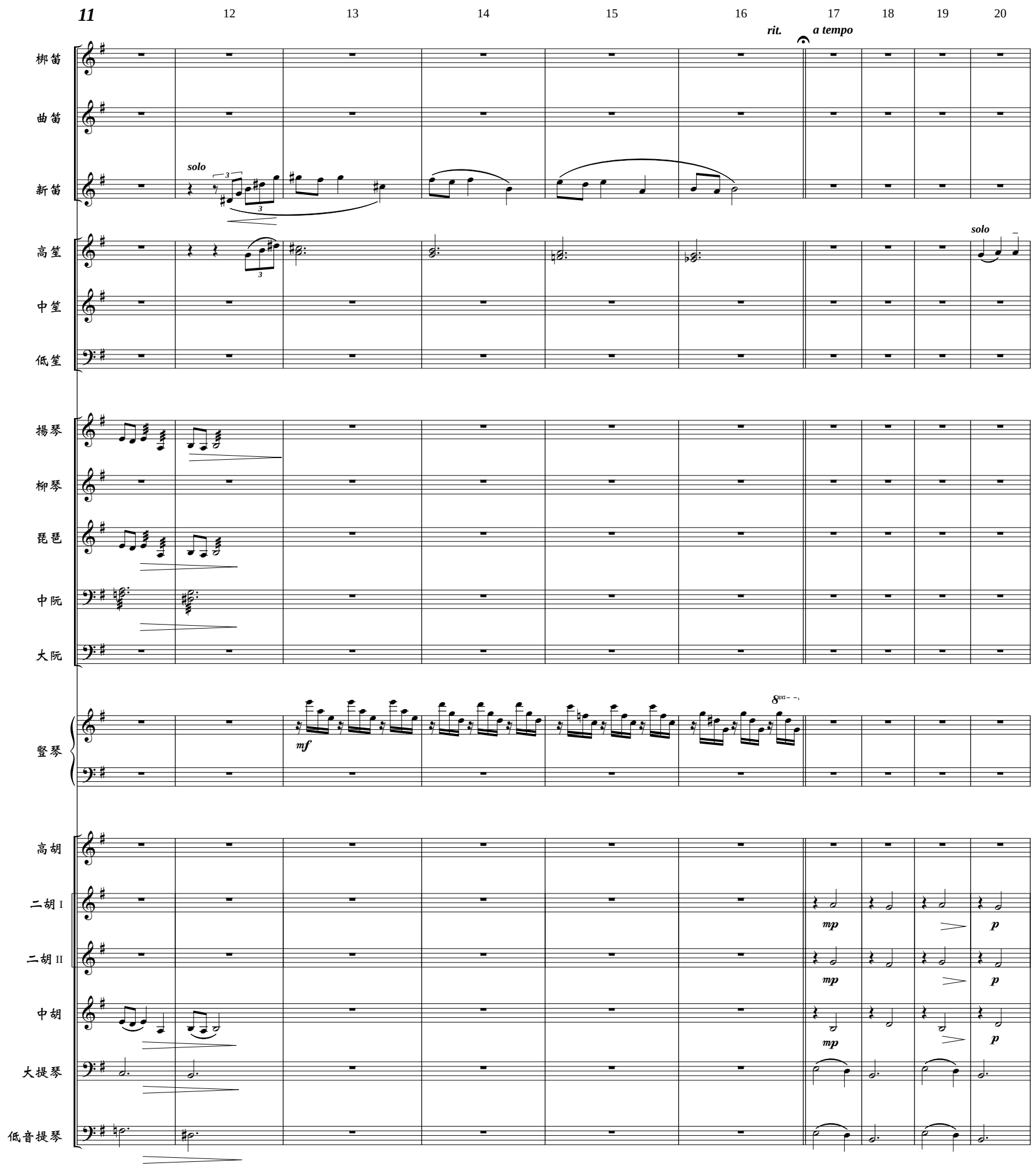
11
12
13
14
15
16
17
18
19
20
rit.
a tempo
梆笛
曲笛
新笛
solo
高笙
solo
中笙
低笙
揚琴
柳琴
琵琶
中阮
大阮
8va
竪琴
mf
高胡
二胡 I
mp
p
二胡 II
mp
p
中胡
mp
p
大提琴
低音提琴

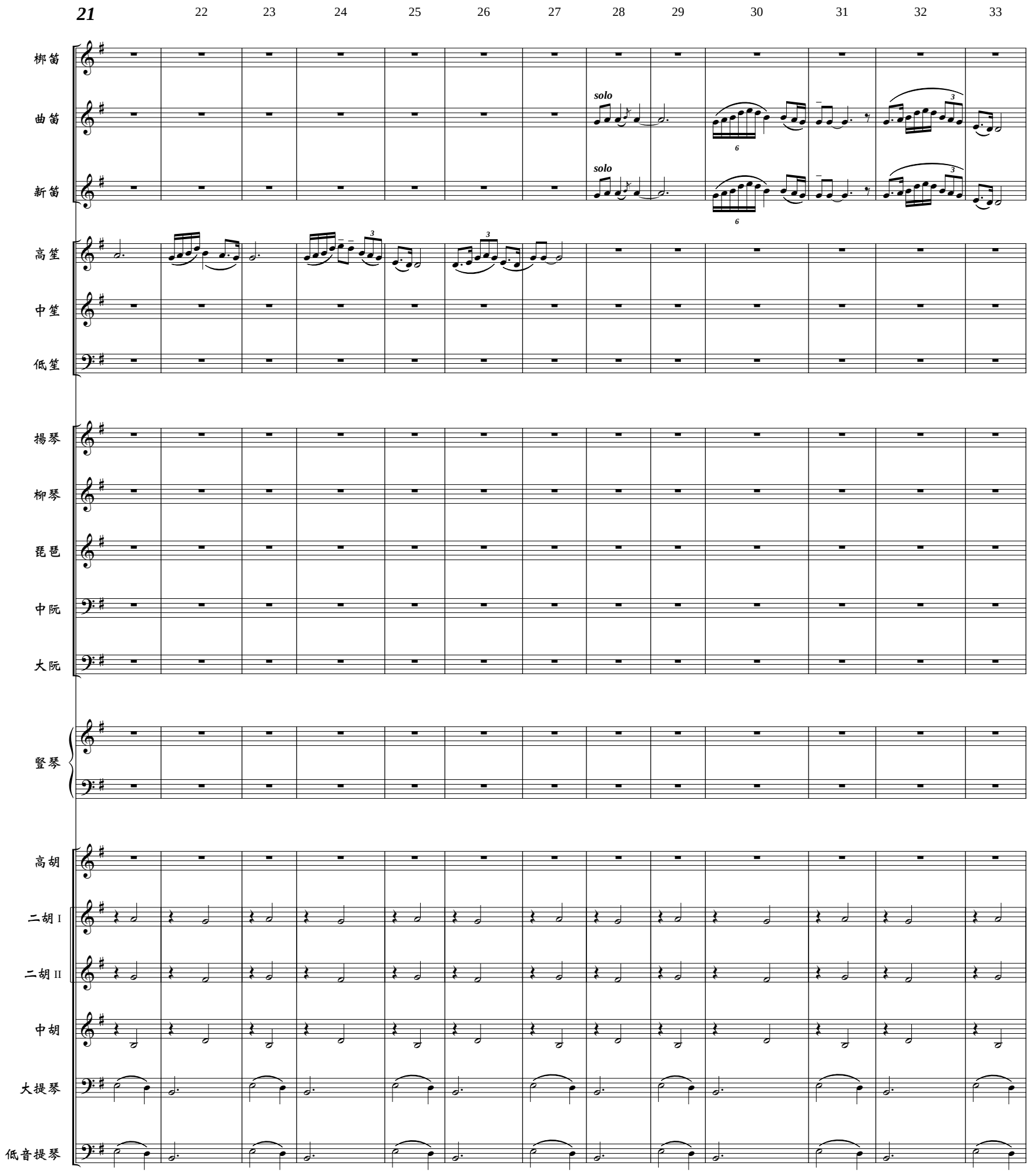
21
22
23
24
25
26
27
28
29
30
31
32
33
梆笛
曲笛
solo
新笛
solo
高笙
中笙
低笙
揚琴
柳琴
琵琶
中阮
大阮
豎琴
高胡
二胡 I
二胡 II
中胡
大提琴
低音提琴

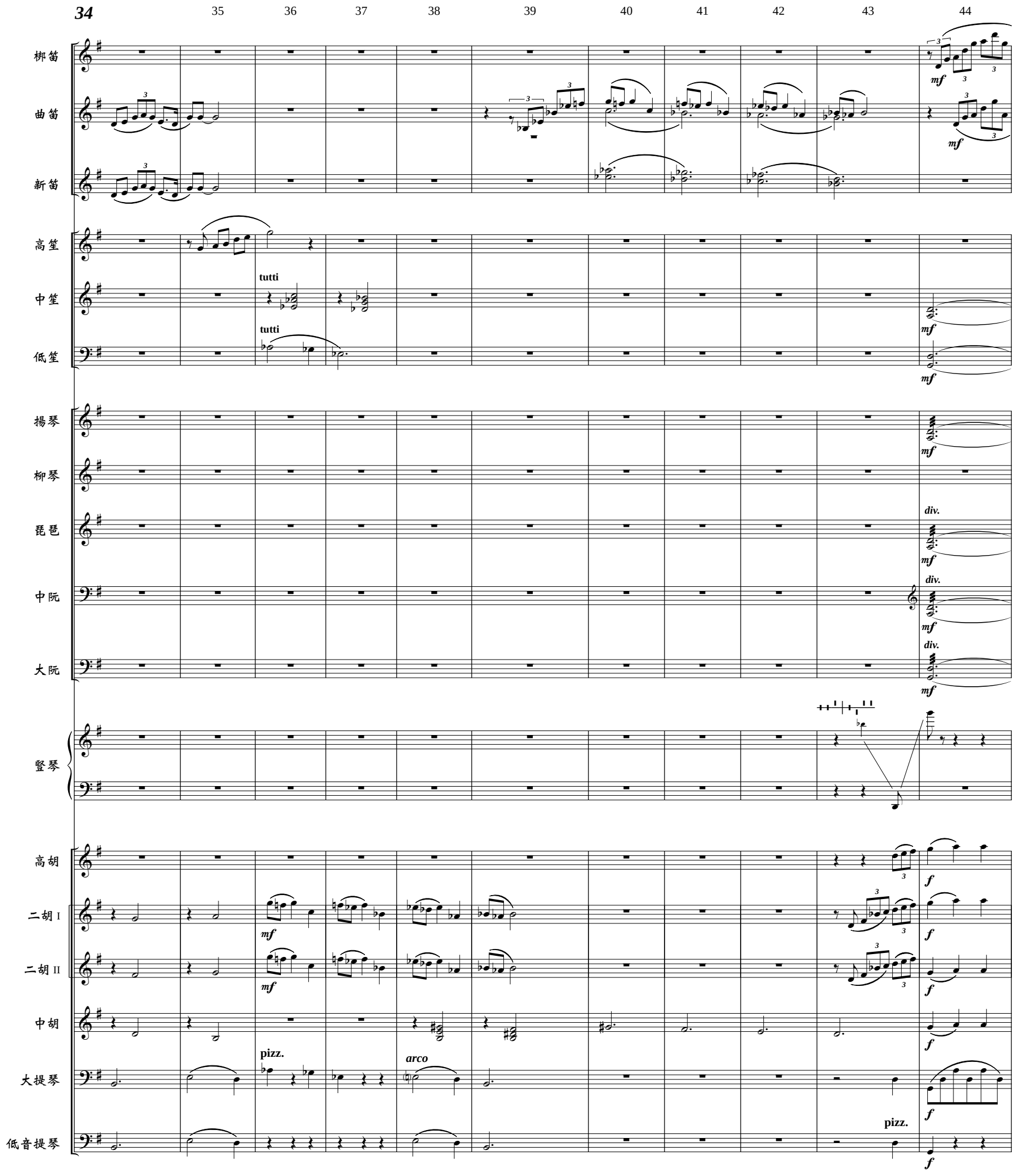
34
35
36
37
38
39
40
41
42
43
44
梆笛
曲笛
新笛
高笙
中笙
低笙
tutti
tutti
揚琴
柳琴
琵琶
中阮
大阮
div.
div.
div.
div.
mf
mf
mf

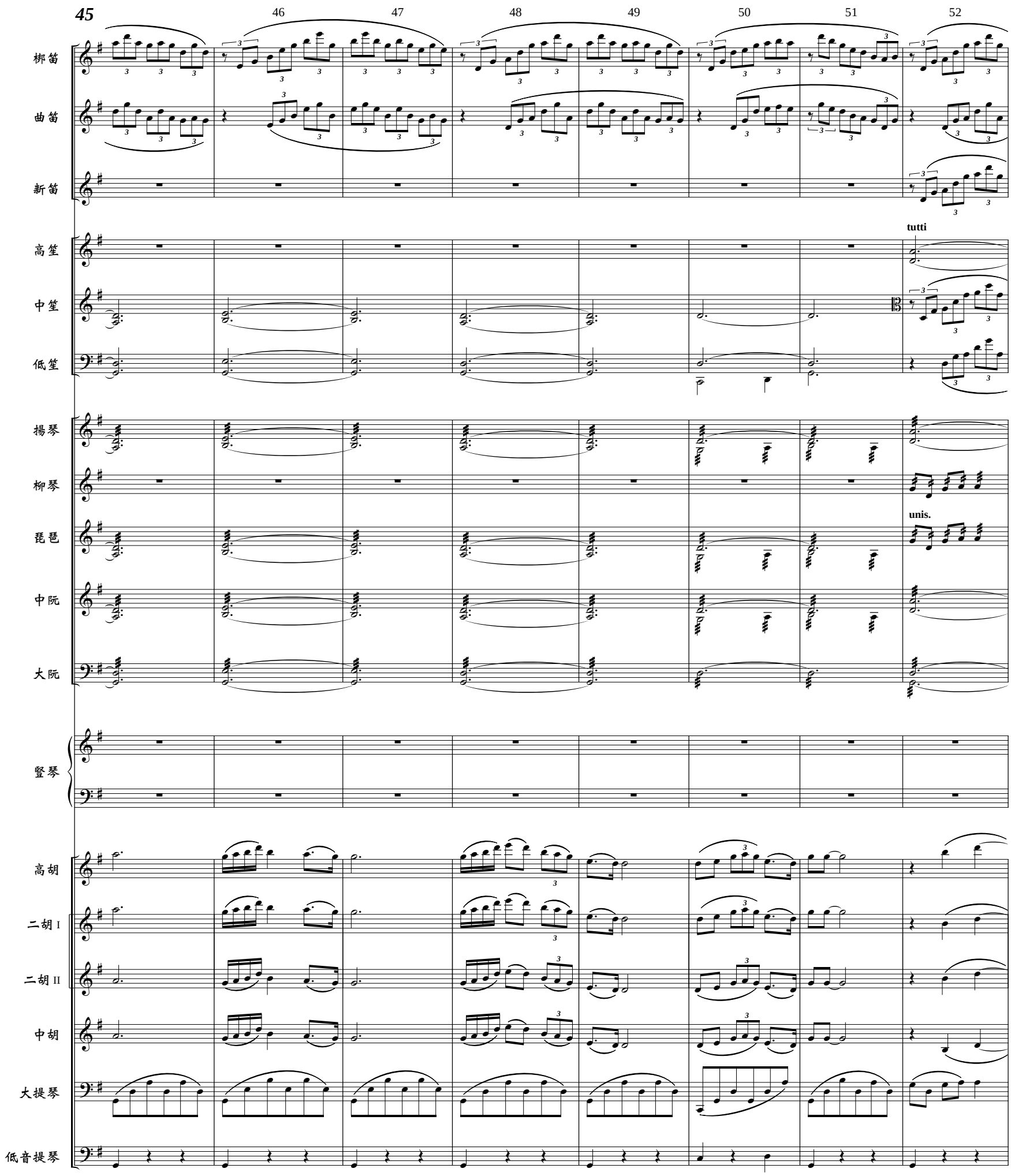
45
46
47
48
49
50
51
52
梆笛
曲笛
新笛
高笙
中笙
低笙
tutti
揚琴
柳琴
琵琶
unis.
中阮
大阮
豎琴
高胡
二胡 I
二胡 II
中胡
大提琴
低音提琴

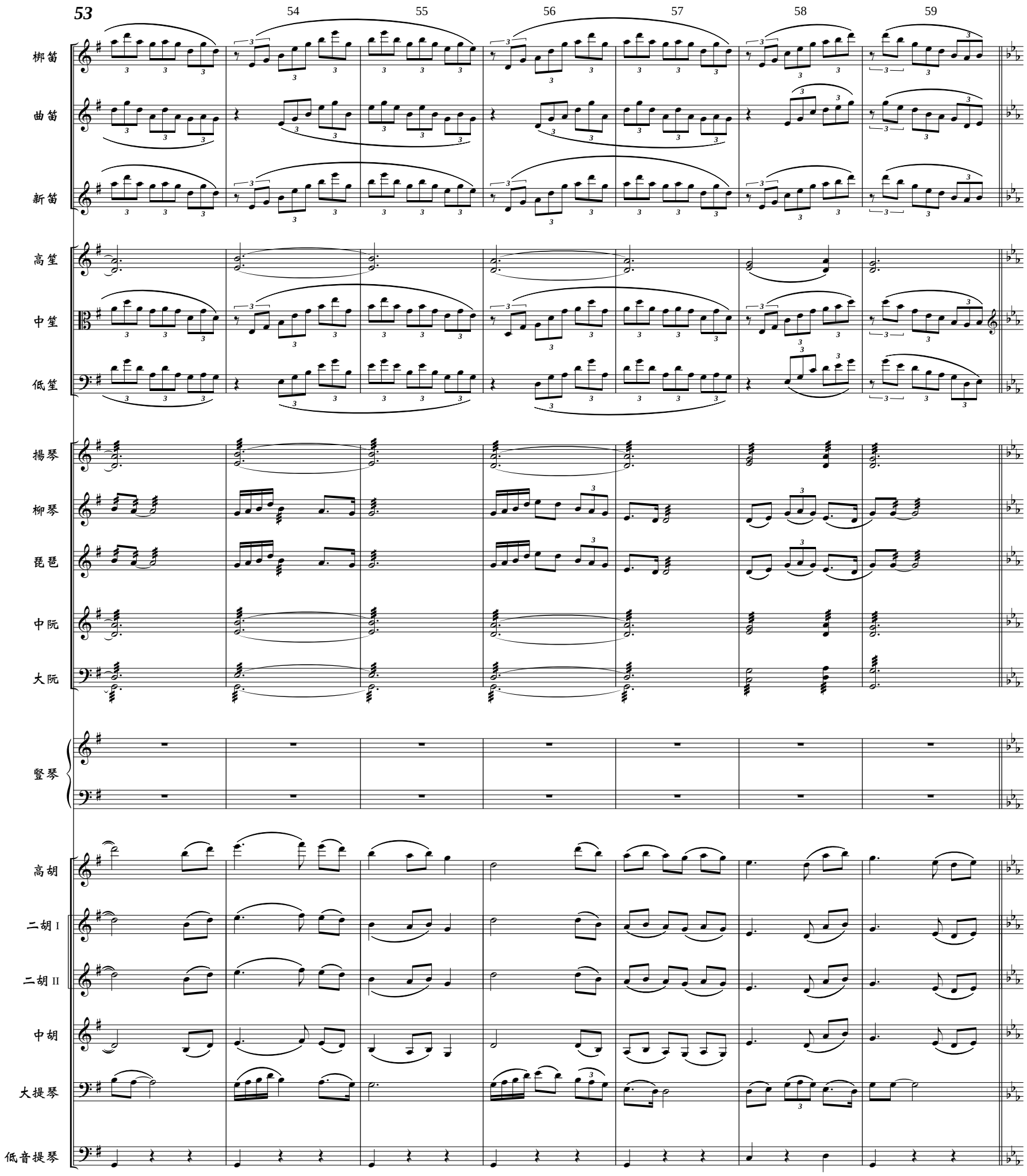
53
54
55
56
57
58
59
梆笛
曲笛
新笛
高笙
中笙
低笙
揚琴
柳琴
琵琶
中阮
大阮
豎琴
高胡
二胡 I
二胡 II
中胡
大提琴
低音提琴

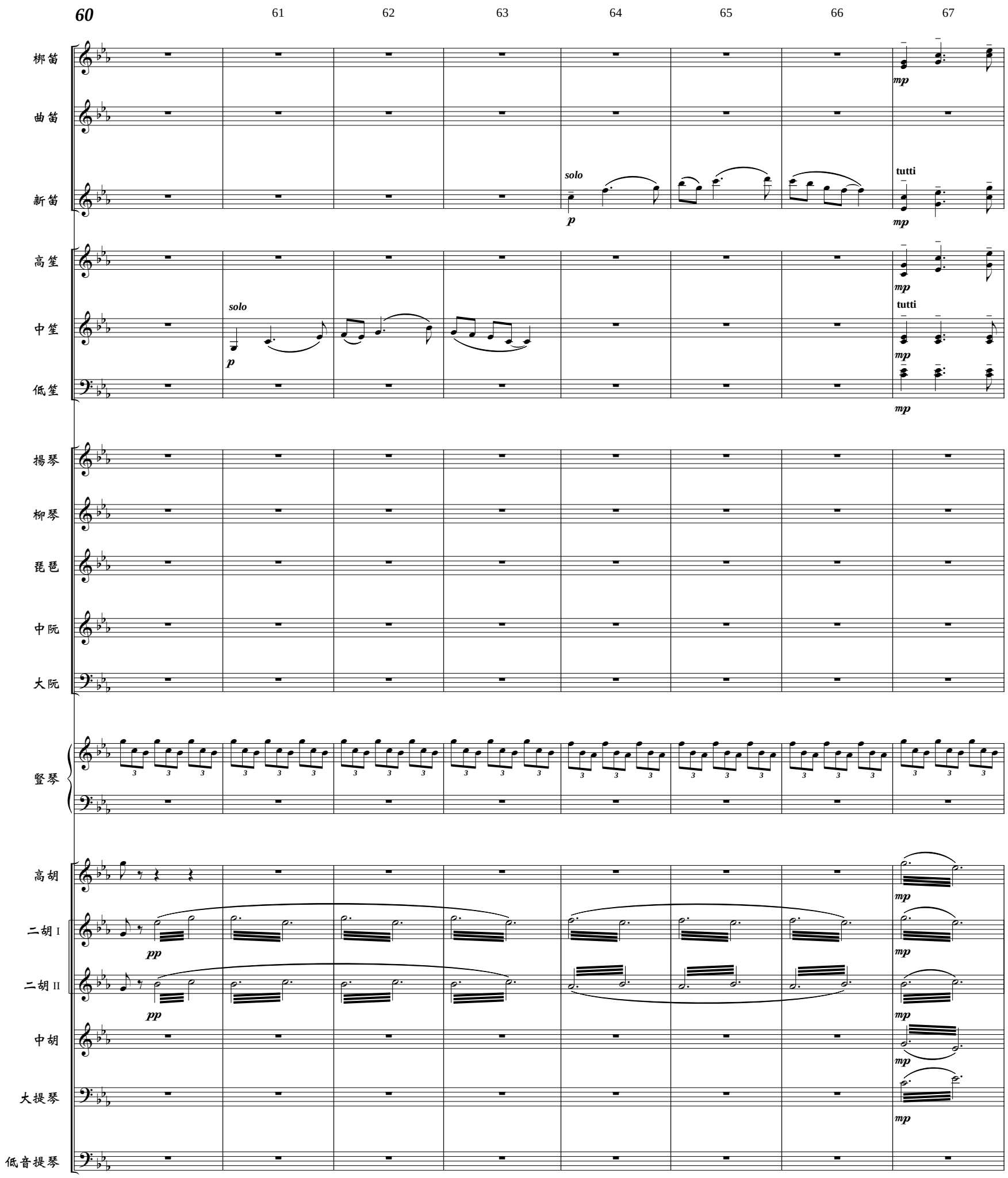
60
61
62
63
64
65
66
67
梆笛
曲笛
新笛
solo
tutti
高笙
中笙
solo
tutti
低笙
揚琴
柳琴
琵琶
中阮
大阮
豎琴
高胡
二胡 I
二胡 II
中胡
大提琴
低音提琴

68 69 70 71 72 73

梆笛
新笛
高笙
中笙
低笙
揚琴
柳琴
琵琶
中阮
大阮
竪琴
高胡
二胡 I
二胡 II
中胡
大提琴

mf

74 75 76 77 78 79 80 81 82

新笛
竪琴
高胡

solo
mp

83 84 85 86 87 88 89 90

新笛

豎琴

高胡

二胡 I

二胡 II

中胡

大提琴

低音提琴

tutti

mf

mp

91 92 93 94 95 96 97 98 99 100 101 102

rit. a tempo rit.

高笙

p

ppp

arco

Score

《臺灣音畫》
第六樂章 鹿港廟會

1 - 22

鮑元愷
by Bao Yuankai

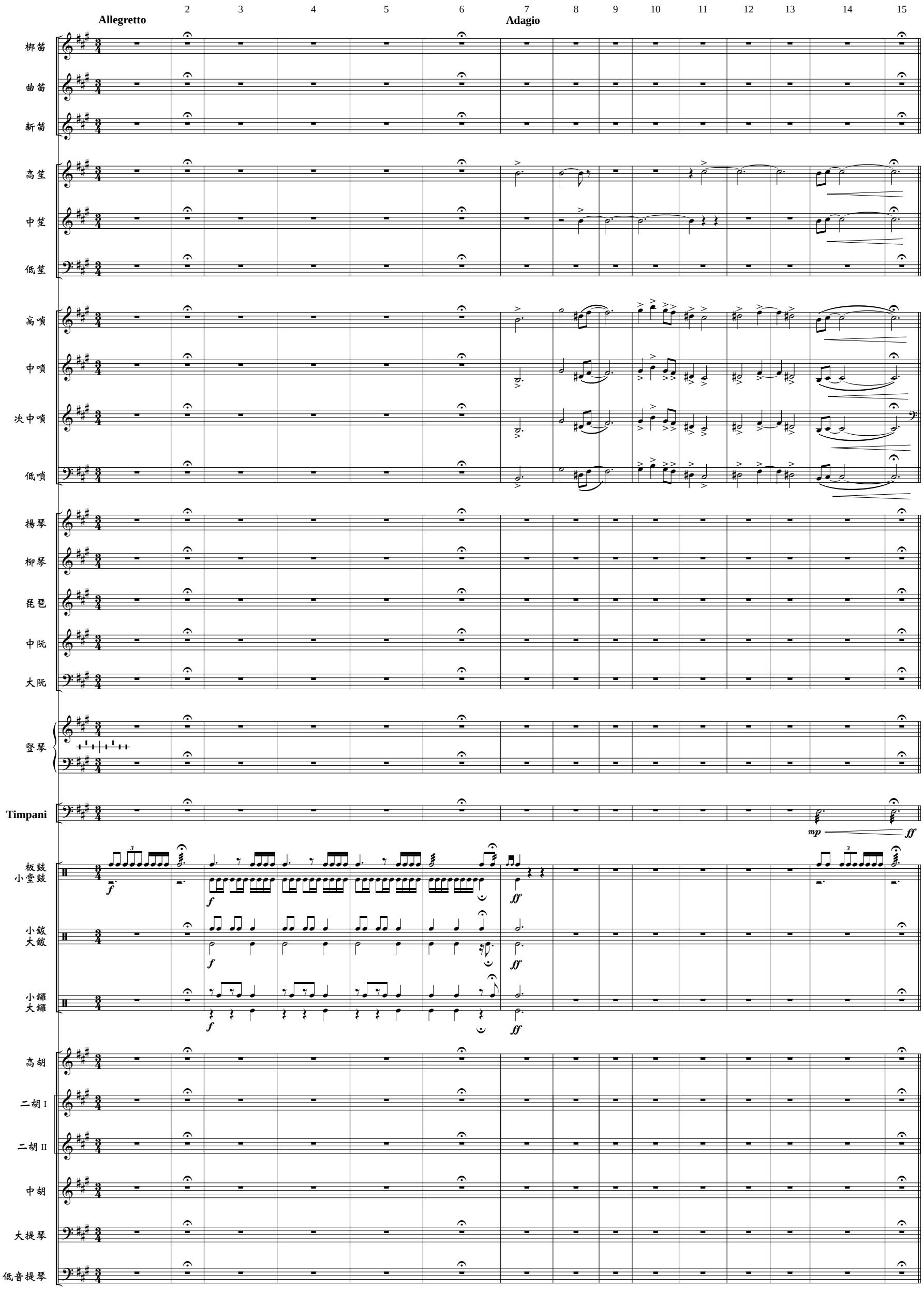

樂譜版權所有©臺北市立國樂團
© 2017Copyright by Taipei Chinese Orchestra. All Rights Reserved.

六、鹿港廟會 - Score

16 17 18 19 20 21 22 23

Vivo

柳笛
曲笛
新笛
高笙
中笙
低笙
高嗩
中嗩
次中嗩
低嗩
揚琴
柳琴
琵琶
中阮
大阮
豎琴
Timp.
板鼓
小堂鼓
小鈸
大鈸
小鑼
大鑼
高胡
二胡 I
二胡 II
中胡
大提琴
低音提琴

div. unis. pizz. arco

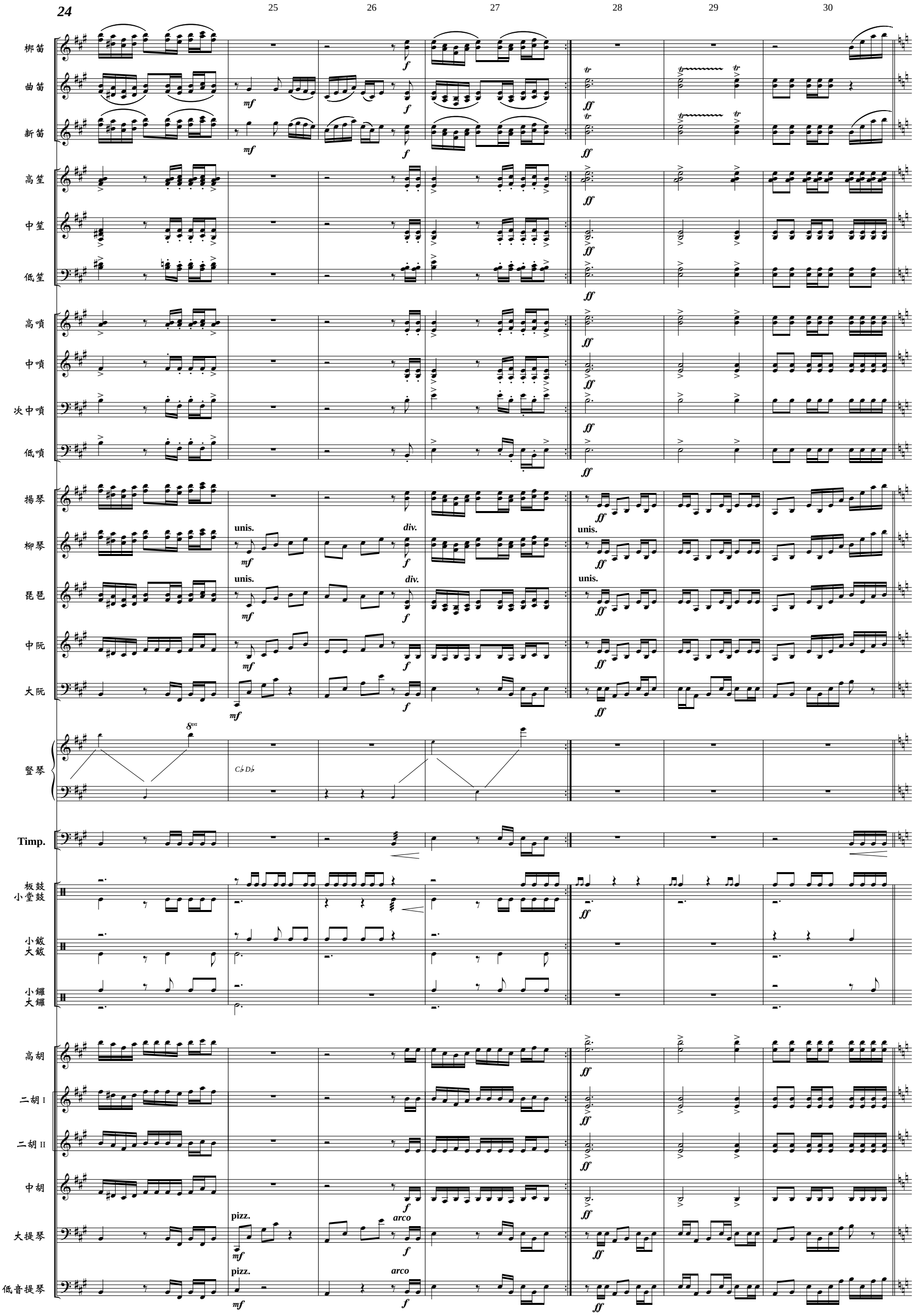
24
25
26
27
28
29
30
梆笛
曲笛
新笛
高笙
中笙
低笙
高嗩
中嗩
次中嗩
低嗩
揚琴
柳琴
琵琶
中阮
大阮
豎琴
Timp.
板鼓
小堂鼓
小鈸
大鈸
小鑼
大鑼
高胡
二胡 I
二胡 II
中胡
大提琴
低音提琴
unis.
div.
pizz.
arco
8va
C♭ D♭

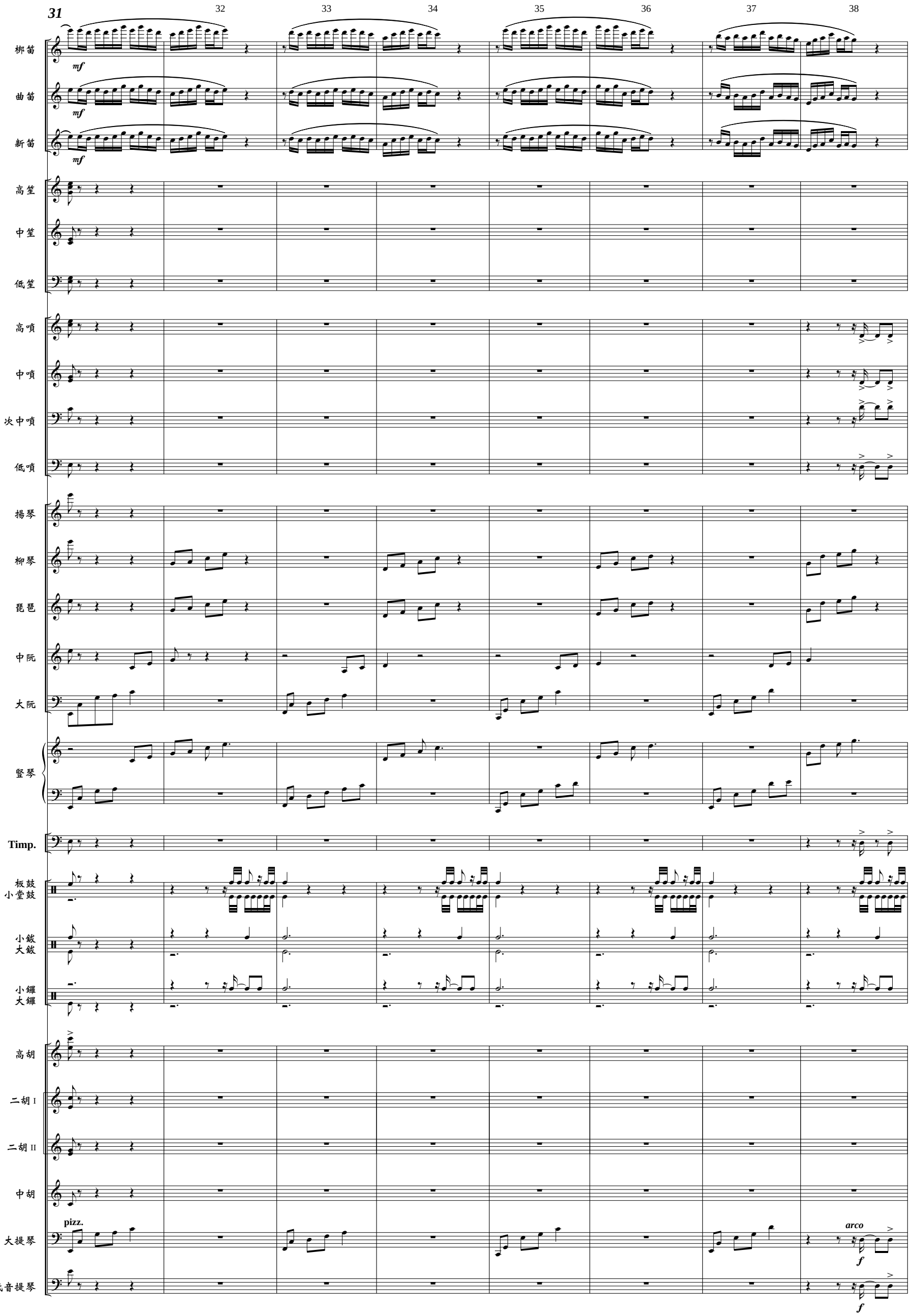
31
32
33
34
35
36
37
38
柳笛
曲笛
新笛
mf
高笙
中笙
低笙
高嗩
中嗩
次中嗩
低嗩
揚琴
柳琴
琵琶
中阮
大阮
豎琴
Timp.
板鼓
小堂鼓
小鈸
大鈸
小鑼
大鑼
高胡
二胡 I
二胡 II
中胡
pizz.
大提琴
arco
f
低音提琴

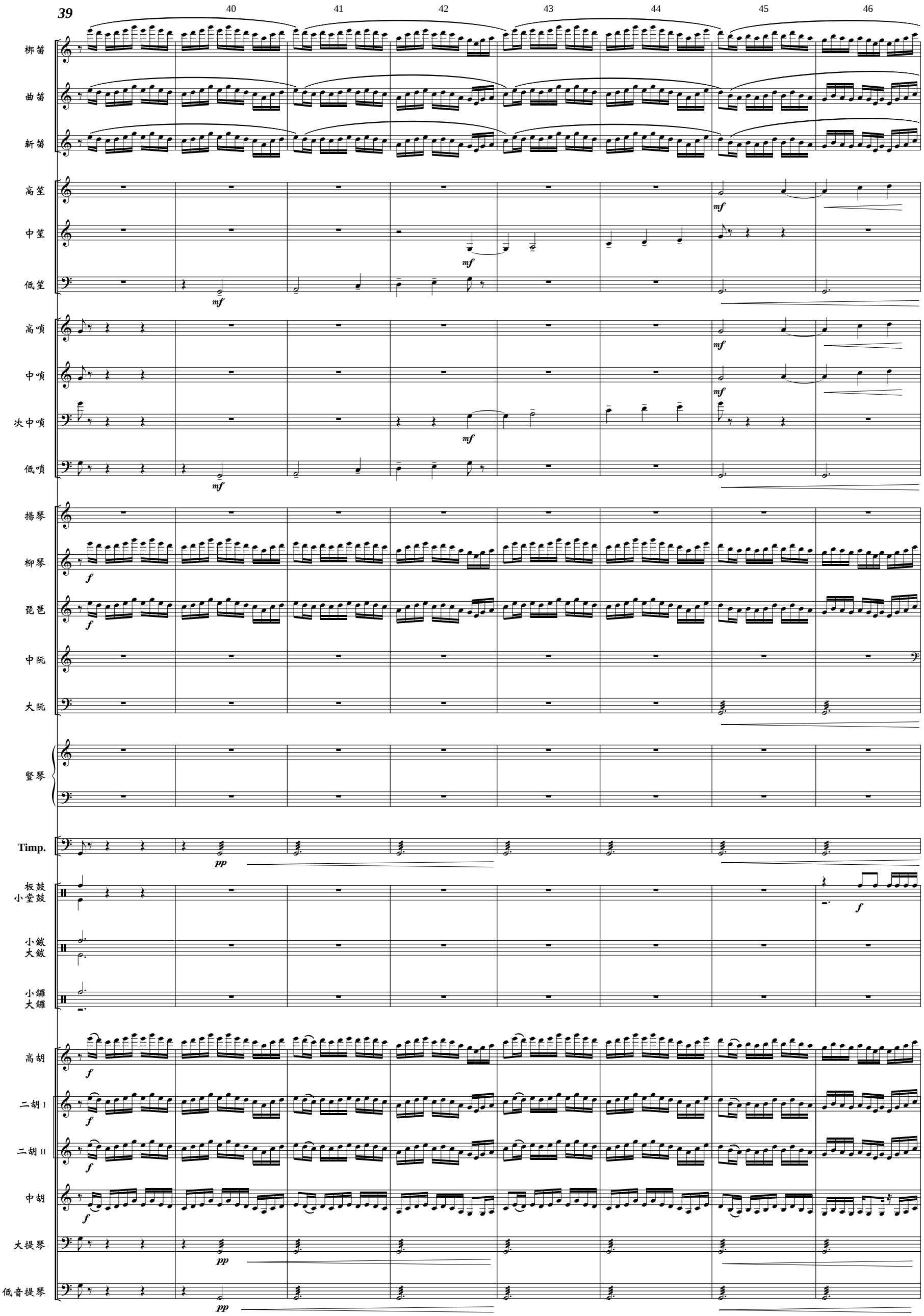
39
40
41
42
43
44
45
46
柳笛
曲笛
新笛
高笙
中笙
低笙
高嗩
中嗩
次中嗩
低嗩
揚琴
柳琴
琵琶
中阮
大阮
豎琴
Timp.
板鼓
小堂鼓
小鈸
大鈸
小鑼
大鑼
高胡
二胡 I
二胡 II
中胡
大提琴
低音提琴
mf
f
pp

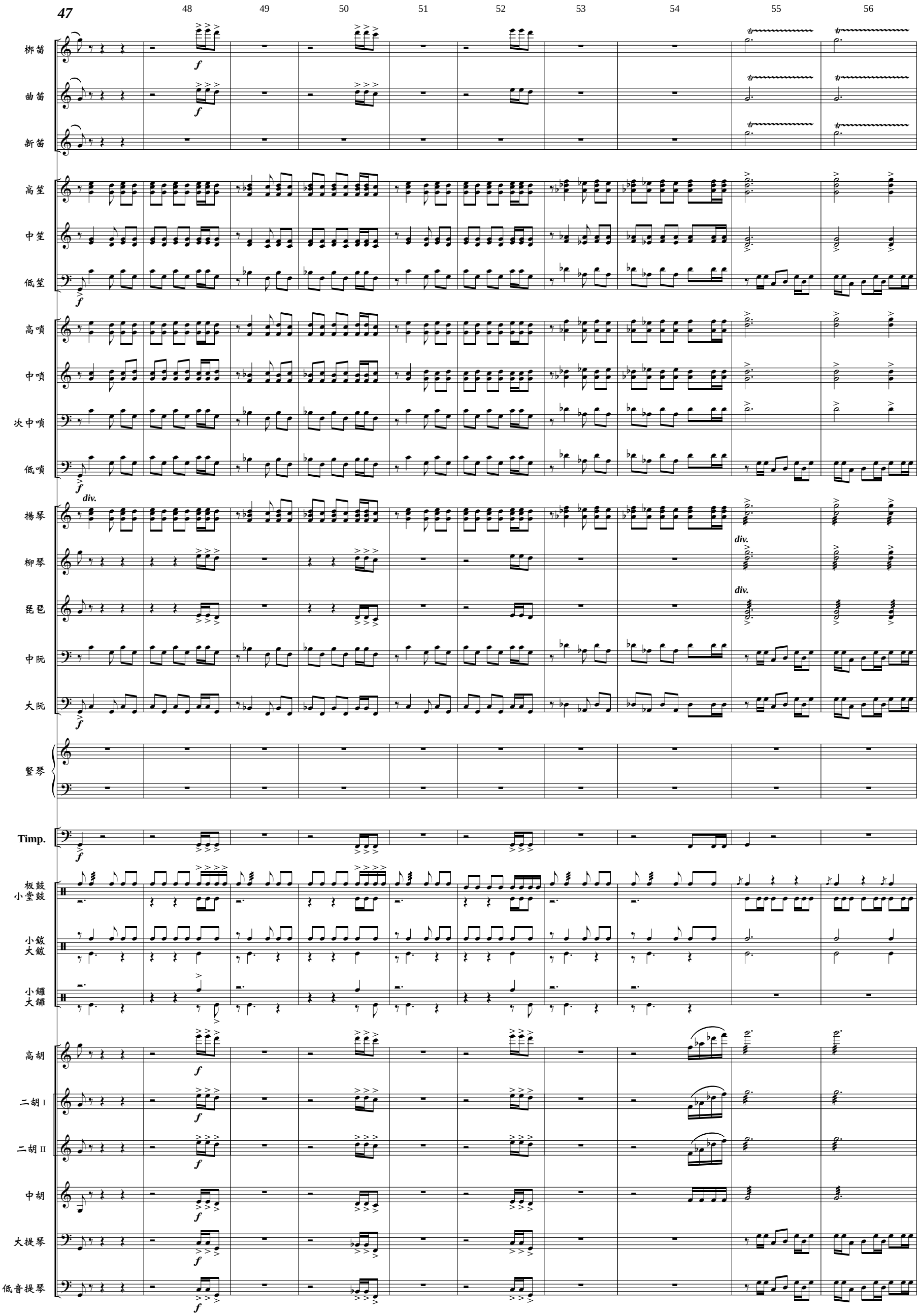
47
48
49
50
51
52
53
54
55
56
柳笛
曲笛
新笛
高笙
中笙
低笙
高嗩
中嗩
次中嗩
低嗩
揚琴
柳琴
琵琶
中阮
大阮
豎琴
Timp.
板鼓
小堂鼓
小鈸
大鈸
小鑼
大鑼
高胡
二胡 I
二胡 II
中胡
大提琴
低音提琴
div.

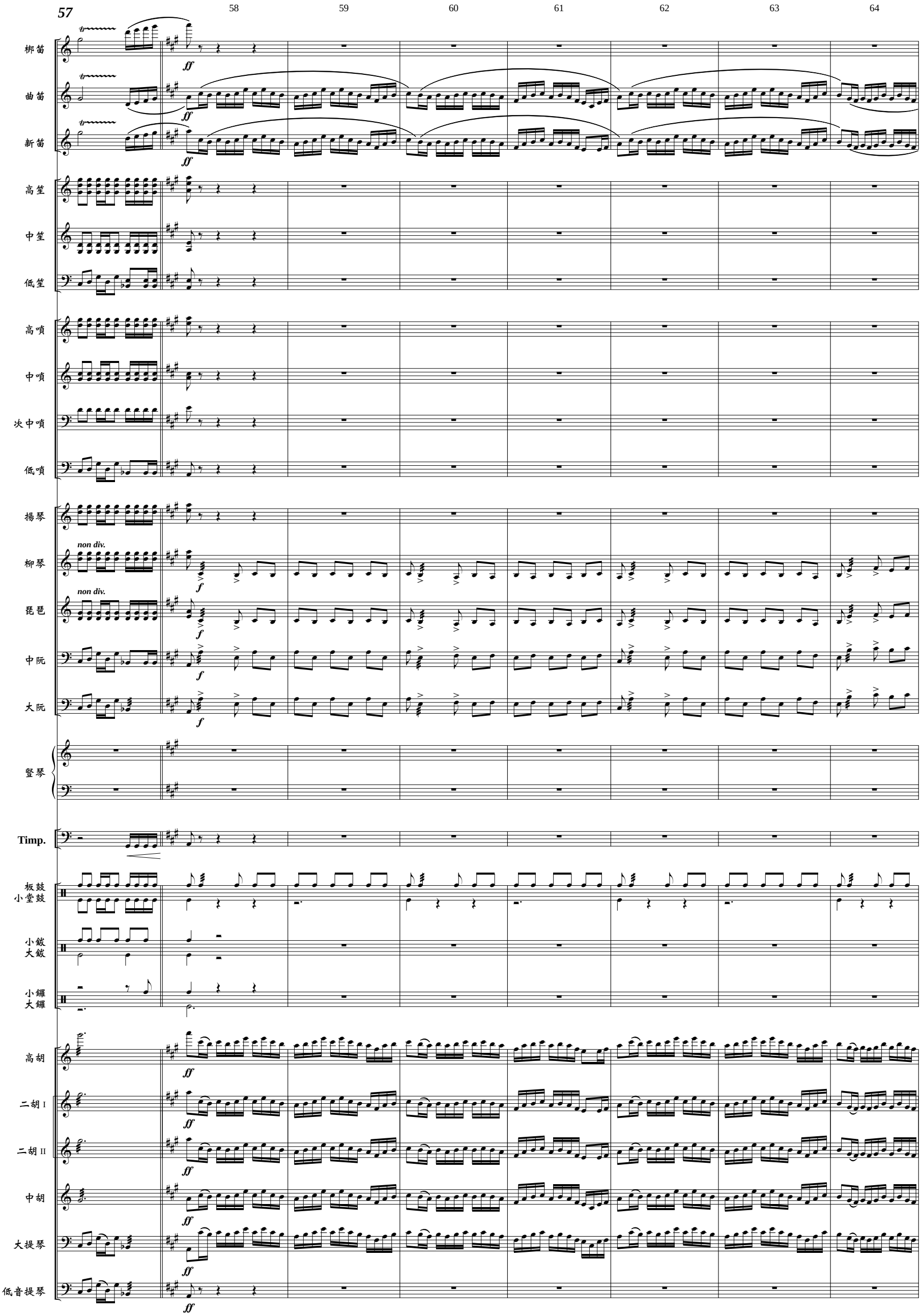
57
58
59
60
61
62
63
64
柳笛
曲笛
新笛
高笙
中笙
低笙
高嗩
中嗩
次中嗩
低嗩
揚琴
柳琴
non div.
琵琶
non div.
中阮
大阮
豎琴
Timp.
板鼓
小堂鼓
小鈸
大鈸
小鑼
大鑼
高胡
二胡 I
二胡 II
中胡
大提琴
低音提琴

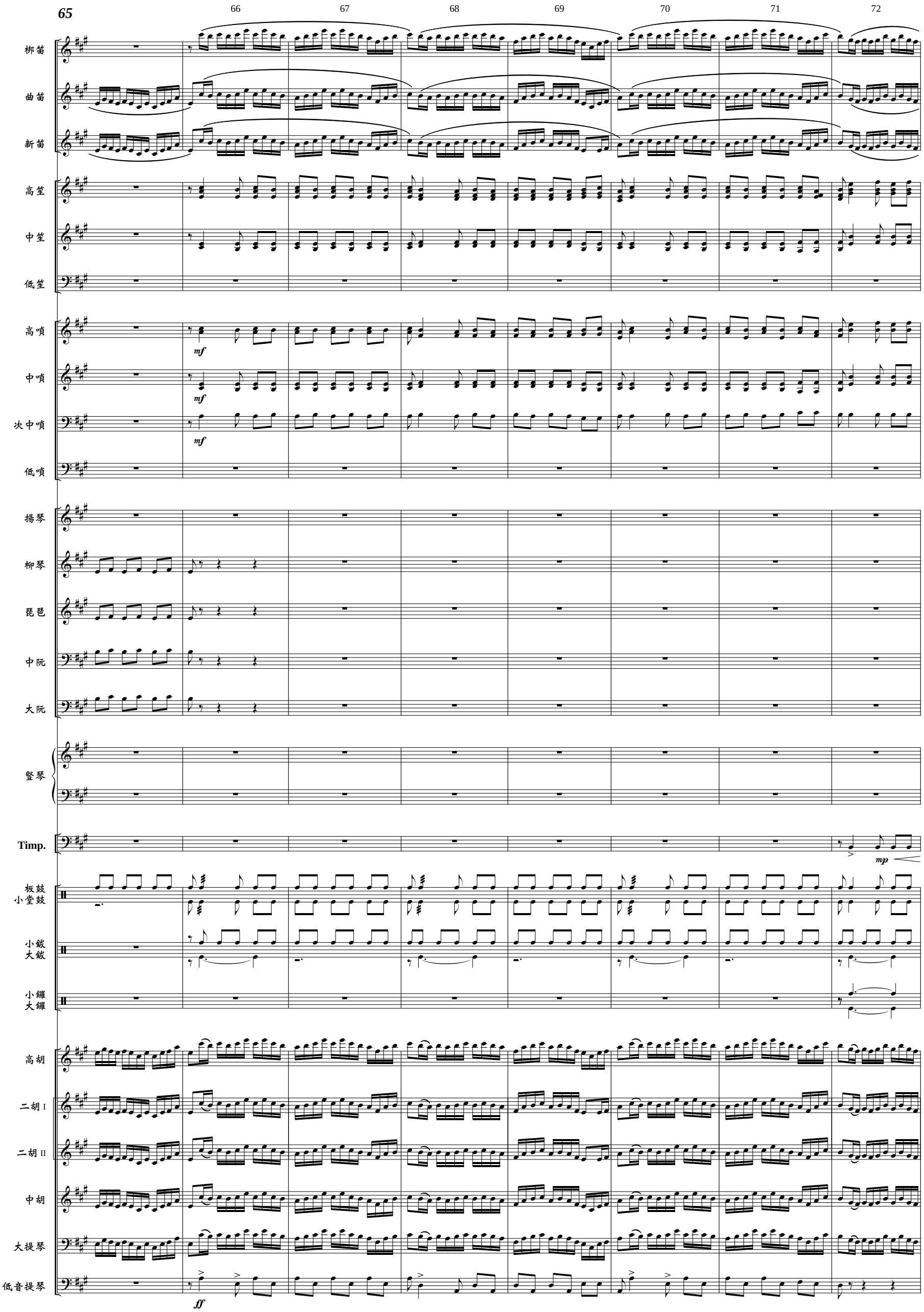
65
66
67
68
69
70
71
72
柳笛
曲笛
新笛
高笙
中笙
低笙
高嗩
中嗩
次中嗩
低嗩
mf
揚琴
柳琴
琵琶
中阮
大阮
豎琴
Timp.
mp
板鼓
小堂鼓
小鈸
大鈸
小鑼
大鑼
高胡
二胡 I
二胡 II
中胡
大提琴
低音提琴
ff

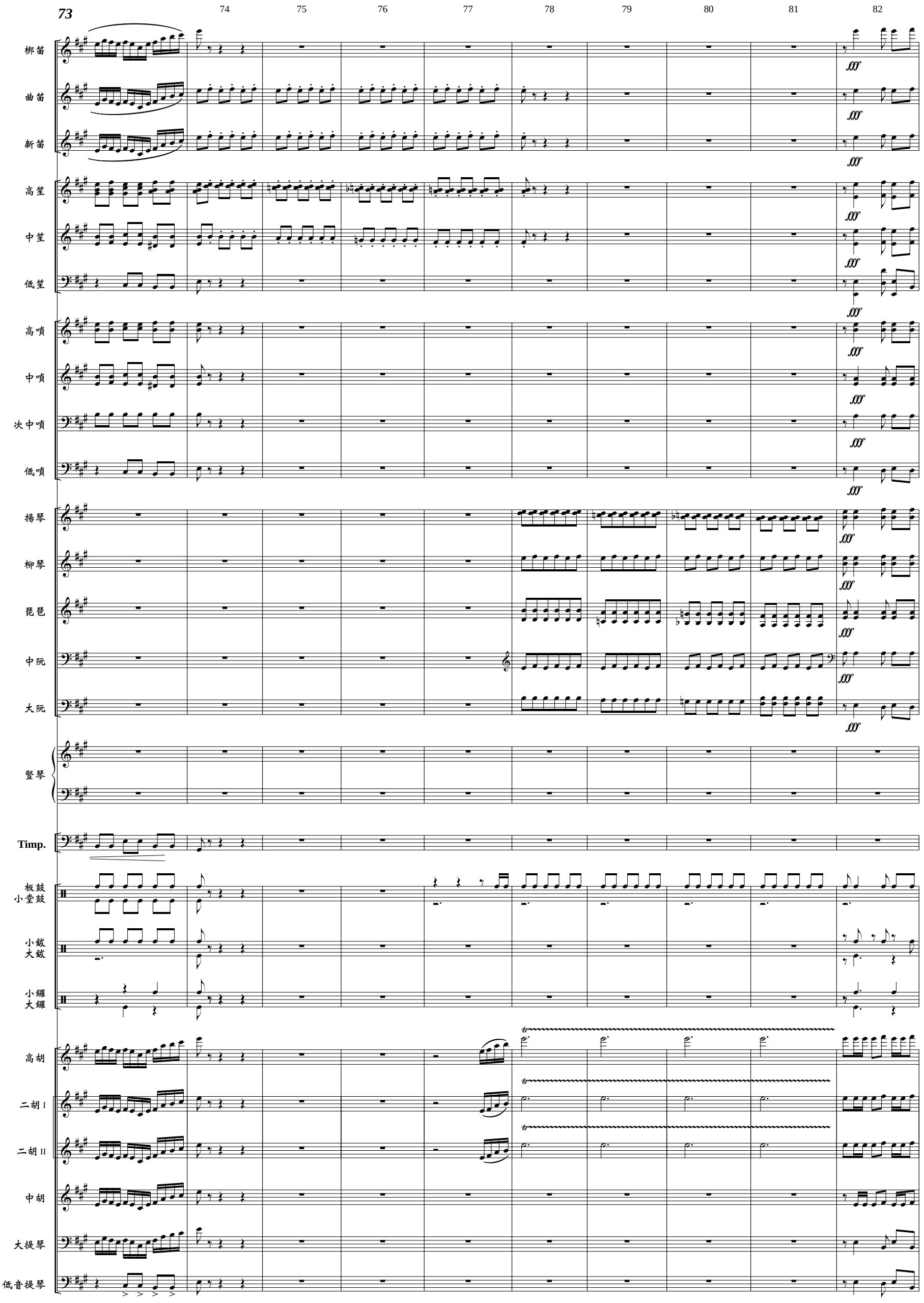
73
74
75
76
77
78
79
80
81
82
柳笛
曲笛
新笛
高笙
中笙
低笙
高嗩
中嗩
次中嗩
低嗩
揚琴
柳琴
琵琶
中阮
大阮
豎琴
Timp.
板鼓
小堂鼓
小鈸
大鈸
小鑼
大鑼
高胡
二胡 I
二胡 II
中胡
大提琴
低音提琴
fff

六、鹿港廟會 - Score

83 84 85 86 87 88 89 90 91 92 93 94 95 96 97 98 99

Andante

柳笛
曲笛
新笛
高笙 — solo, mf
中笙
低笙
高嗩
中嗩
次中嗩
低嗩
揚琴
柳琴
琵琶
中阮
大阮
豎琴
Timp. — fff
板鼓 小堂鼓
小鈸 大鈸
小鑼 大鑼
高胡
二胡 I
二胡 II
中胡
大提琴 — pizz., mf
低音提琴

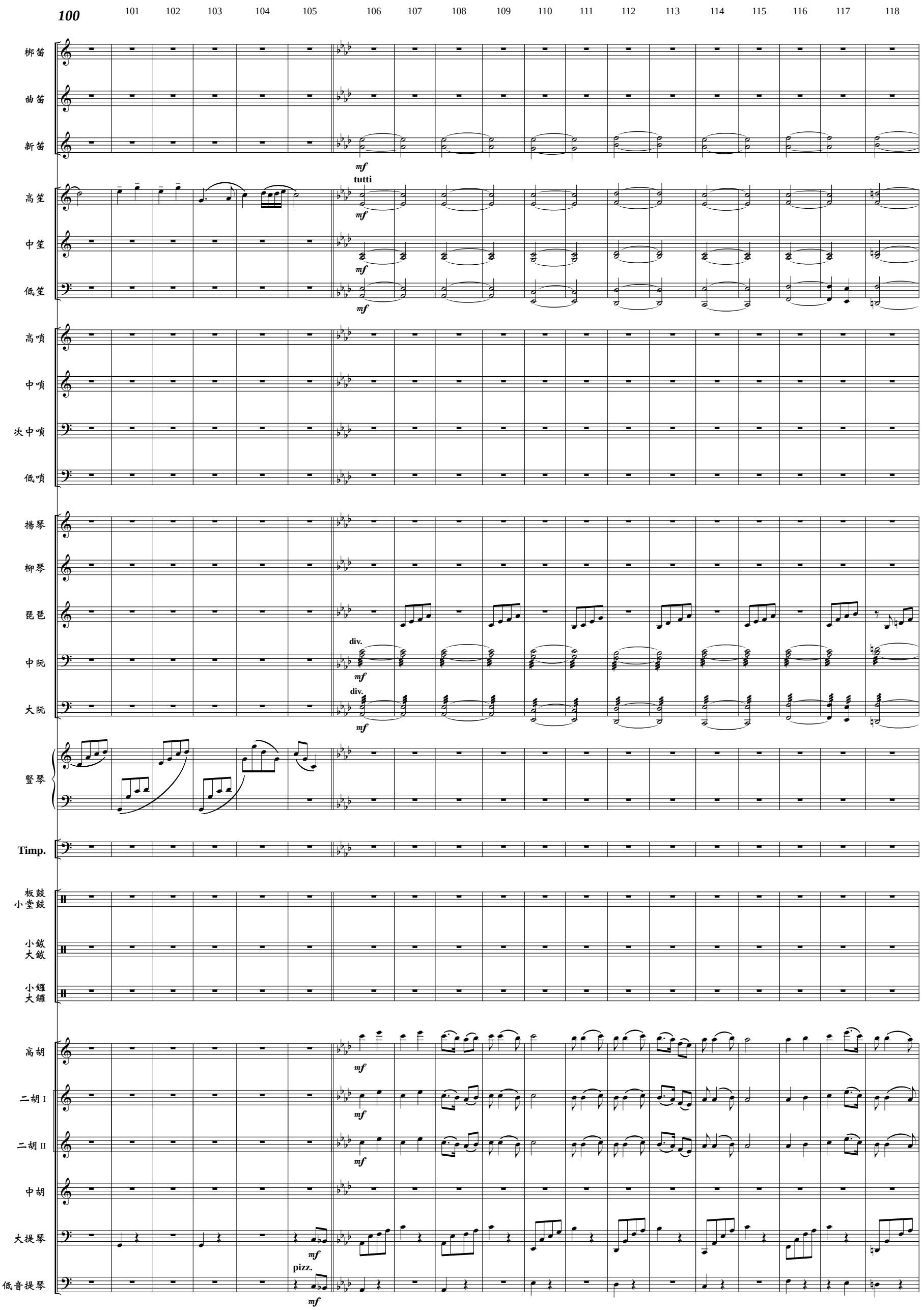
100
101
102
103
104
105
106
107
108
109
110
111
112
113
114
115
116
117
118
柳笛
曲笛
新笛
高笙
中笙
低笙
高嗩
中嗩
次中嗩
低嗩
揚琴
柳琴
琵琶
中阮
大阮
豎琴
Timp.
板鼓
小堂鼓
小鈸
大鈸
小鑼
大鑼
高胡
二胡 I
二胡 II
中胡
大提琴
低音提琴
mf
tutti
div.
pizz.

119 120 121 122 123 124 125 126 127 128 129 130 131

梆笛
曲笛
新笛
高笙
中笙
低笙
高嗩
中嗩
次中嗩
低嗩
solo
揚琴
柳琴
琵琶
div.
中阮
unis.
大阮
unis.
豎琴
Timp.
板鼓
小堂鼓
小鈸
大鈸
小鑼
大鑼
高胡
二胡 I
二胡 II
中胡
大提琴
arco
低音提琴
arco

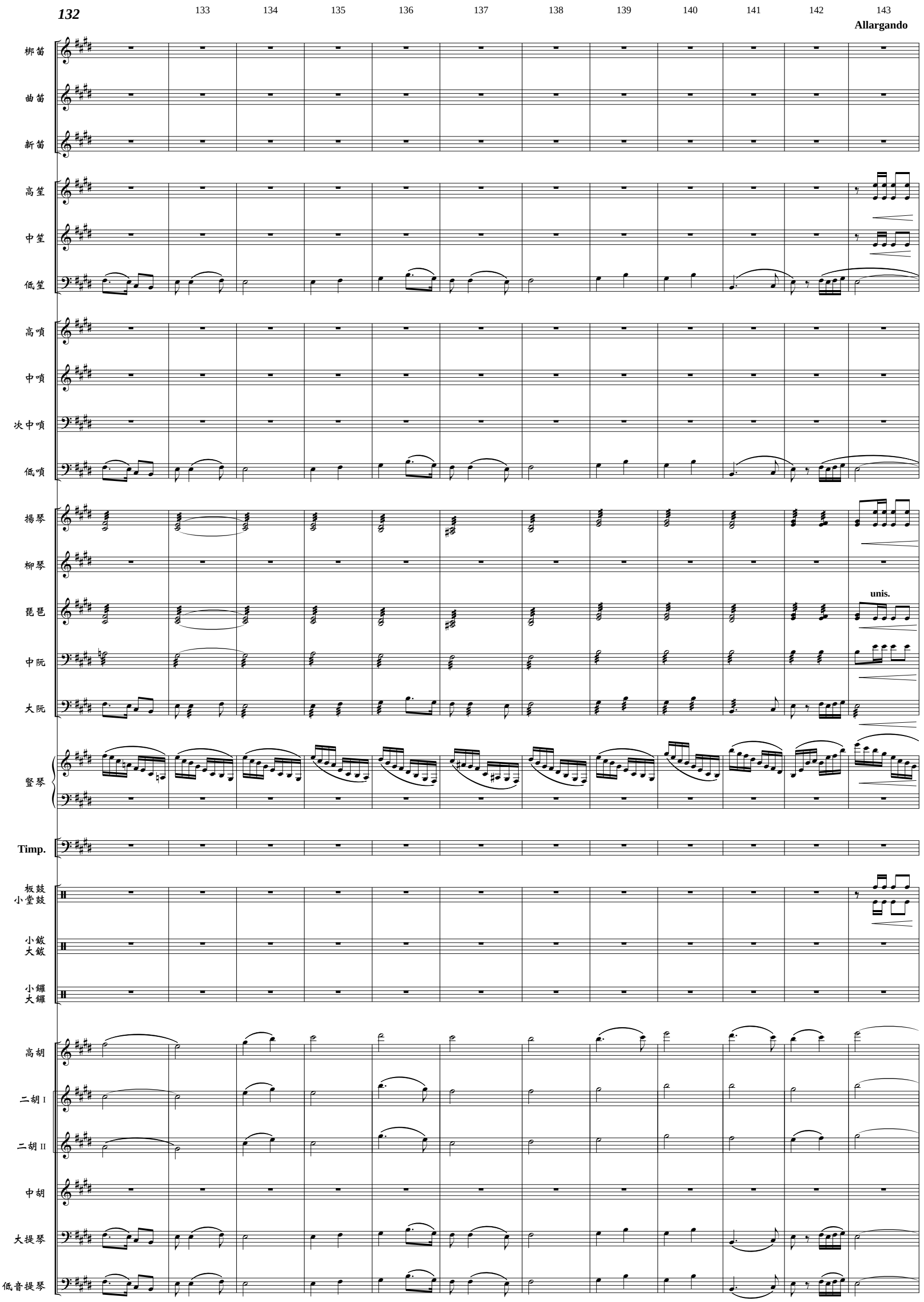
132
133
134
135
136
137
138
139
140
141
142
143
Allargando
梆笛
曲笛
新笛
高笙
中笙
低笙
高嗩
中嗩
次中嗩
低嗩
揚琴
柳琴
琵琶
unis.
中阮
大阮
豎琴
Timp.
板鼓
小堂鼓
小鈸
大鈸
小鑼
大鑼
高胡
二胡 I
二胡 II
中胡
大提琴
低音提琴

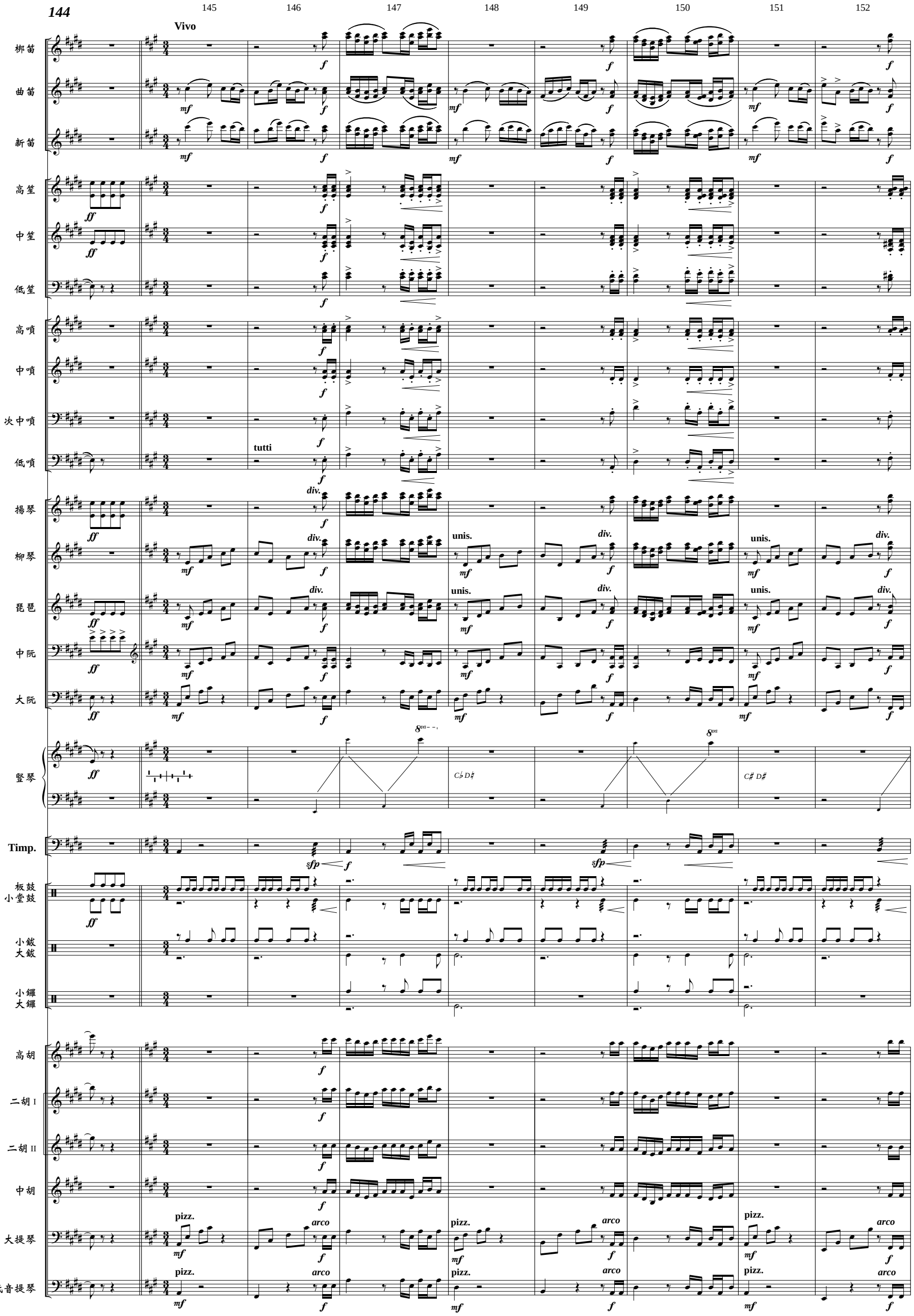
144
145
146
147
148
149
150
151
152
Vivo
tutti
div.
unis.
pizz.
arco
8va
C♭ D♯
C♯ D♯
sfp
柳笛
曲笛
新笛
高笙
中笙
低笙
高嗩
中嗩
次中嗩
低嗩
揚琴
柳琴
琵琶
中阮
大阮
豎琴
Timp.
板鼓
小堂鼓
小鈸
大鈸
小鑼
大鑼
高胡
二胡 I
二胡 II
中胡
大提琴
低音提琴

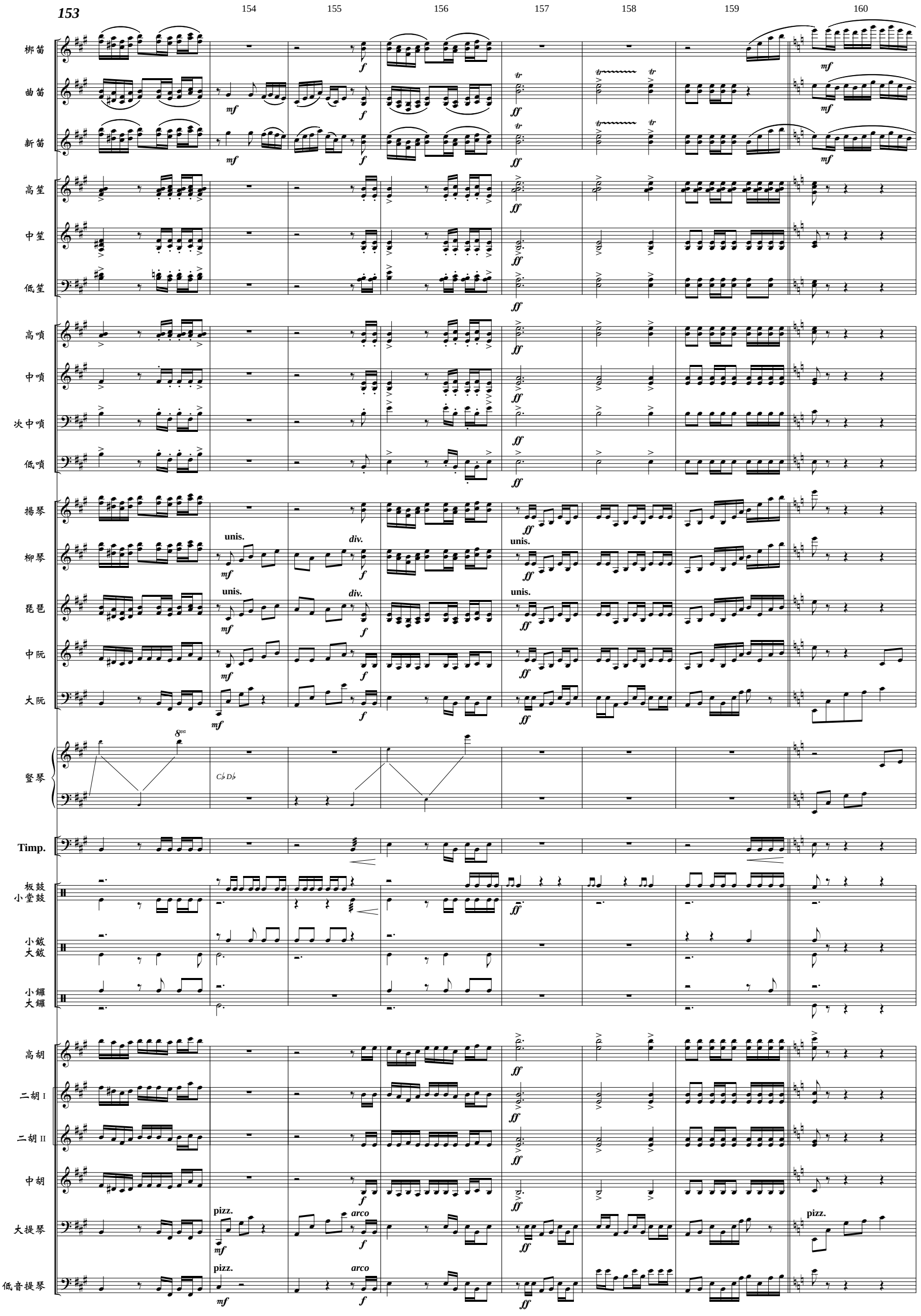
153
154
155
156
157
158
159
160
梆笛
曲笛
新笛
高笙
中笙
低笙
高嗩
中嗩
次中嗩
低嗩
揚琴
柳琴
琵琶
中阮
大阮
豎琴
Timp.
板鼓
小堂鼓
小鈸
大鈸
小鑼
大鑼
高胡
二胡 I
二胡 II
中胡
大提琴
低音提琴
unis.
div.
pizz.
arco

六、鹿港廟會 - Score

161 162 163 164 165 166 167

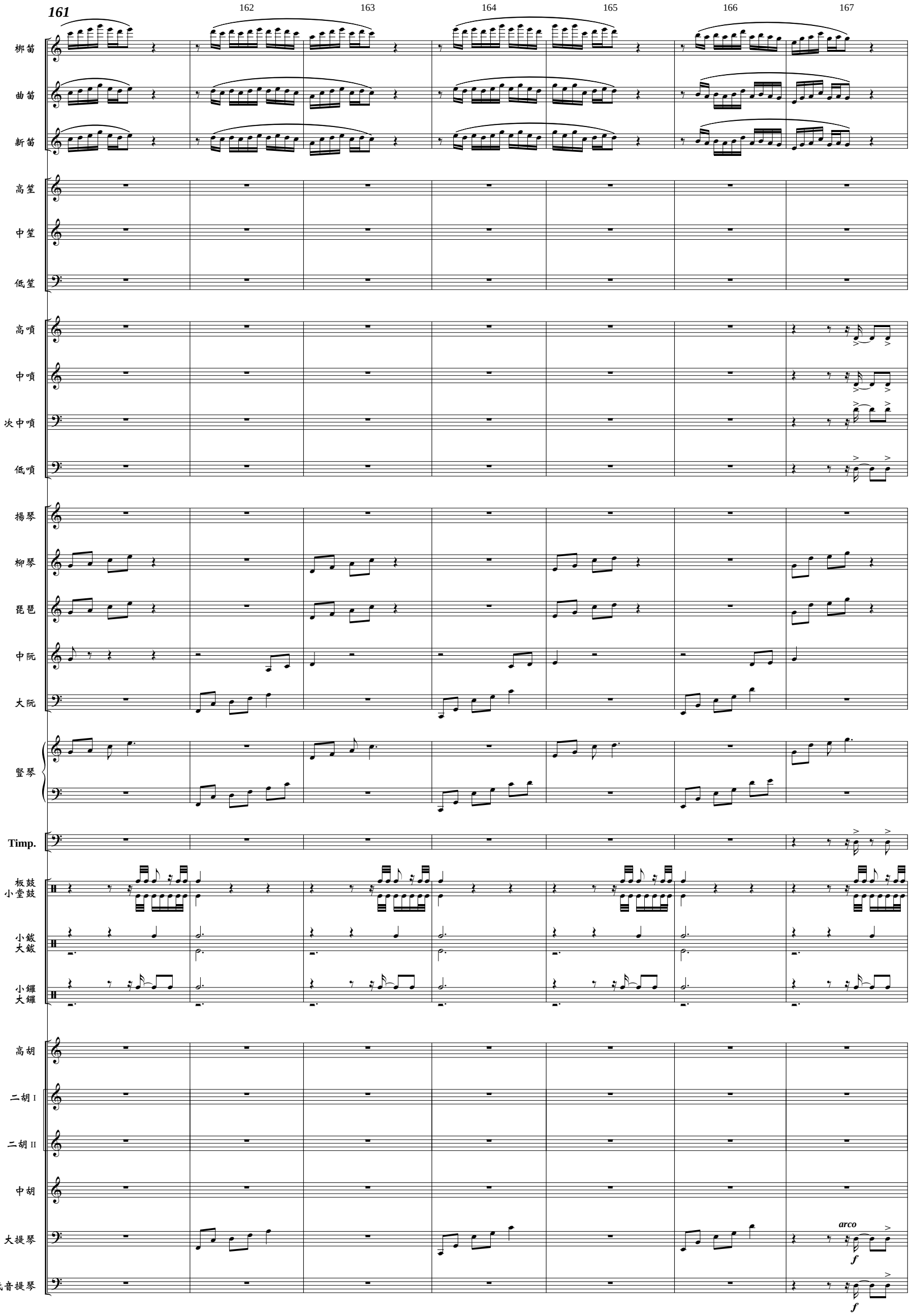

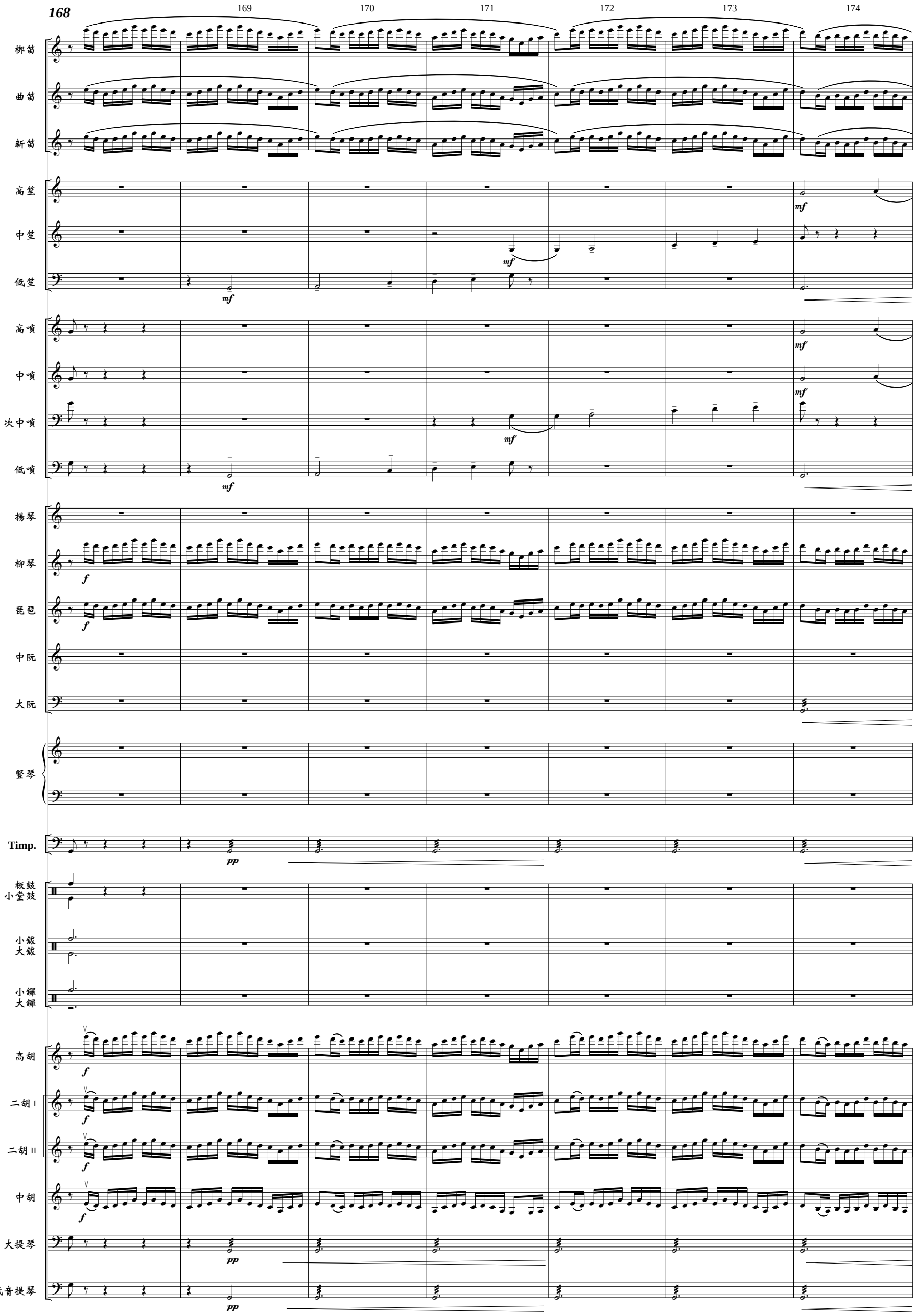
168
169
170
171
172
173
174
梆笛
曲笛
新笛
高笙
中笙
低笙
高嗩
中嗩
次中嗩
低嗩
揚琴
柳琴
琵琶
中阮
大阮
豎琴
Timp.
板鼓
小堂鼓
小鈸
大鈸
小鑼
大鑼
高胡
二胡 I
二胡 II
中胡
大提琴
低音提琴

六、鹿港廟會 - Score

175 176 177 178 179 180 181 182 183 184 185

柳笛
曲笛
新笛
高笙
中笙
低笙
高嗩
中嗩
次中嗩
低嗩
揚琴
柳琴
琵琶
中阮
大阮
豎琴
Timp.
板鼓
小堂鼓
小鈸
大鈸
小鑼
大鑼
高胡
二胡 I
二胡 II
中胡
大提琴
低音提琴

f
div.

186 187 188 189 190 191 192 193

梆笛
曲笛
新笛
高笙
中笙
低笙
高嗩
中嗩
次中嗩
低嗩
揚琴
柳琴
琵琶
中阮
大阮
豎琴
Timp.
板鼓
小堂鼓
小鈸
大鈸
小鑼
大鑼
高胡
二胡 I
二胡 II
中胡
大提琴
低音提琴

ff
non div.
f

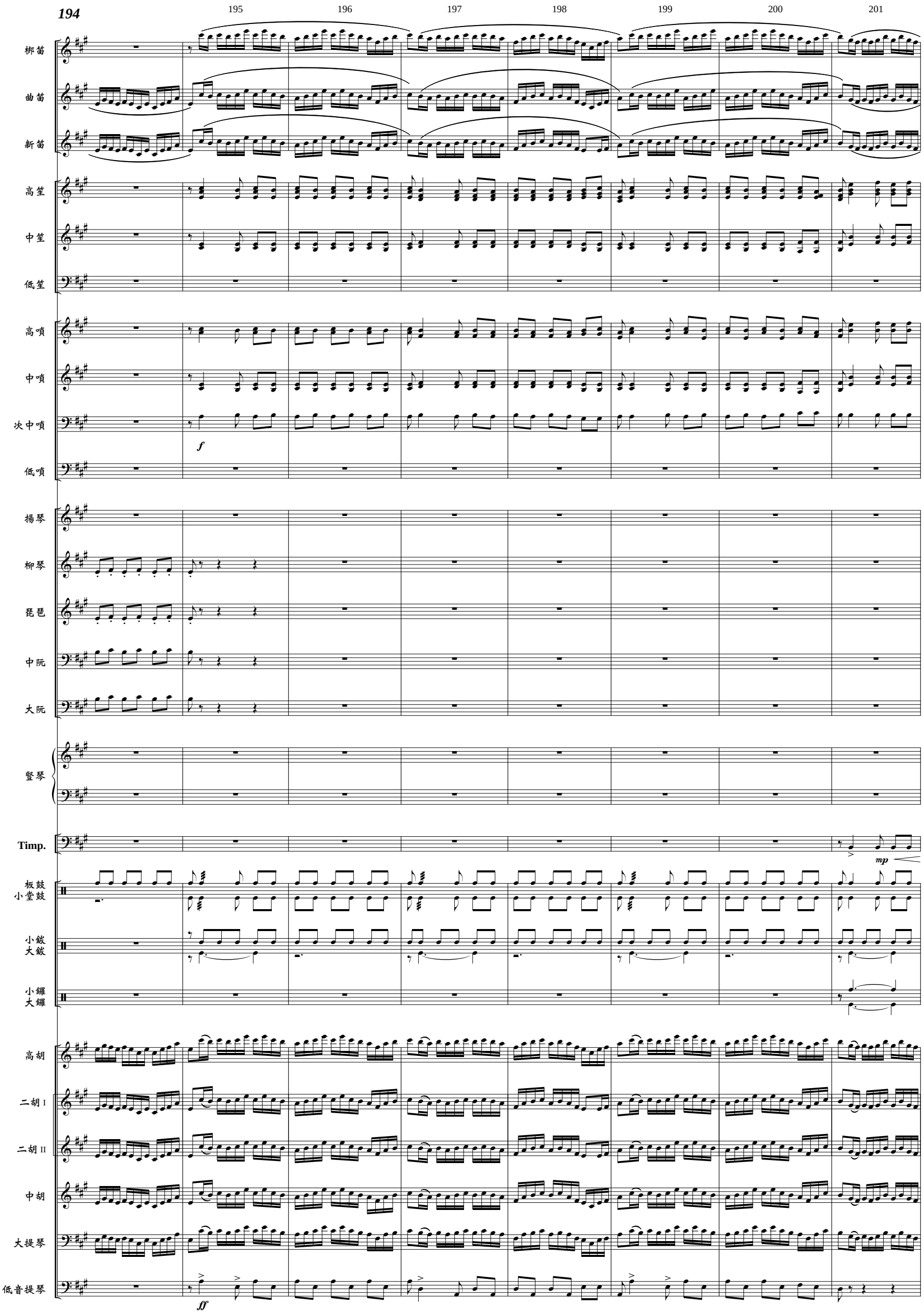
194
195
196
197
198
199
200
201
梆笛
曲笛
新笛
高笙
中笙
低笙
高嗩
中嗩
次中嗩
低嗩
f
揚琴
柳琴
琵琶
中阮
大阮
豎琴
Timp.
mp
板鼓
小堂鼓
小鈸
大鈸
小鑼
大鑼
高胡
二胡 I
二胡 II
中胡
大提琴
低音提琴
ff

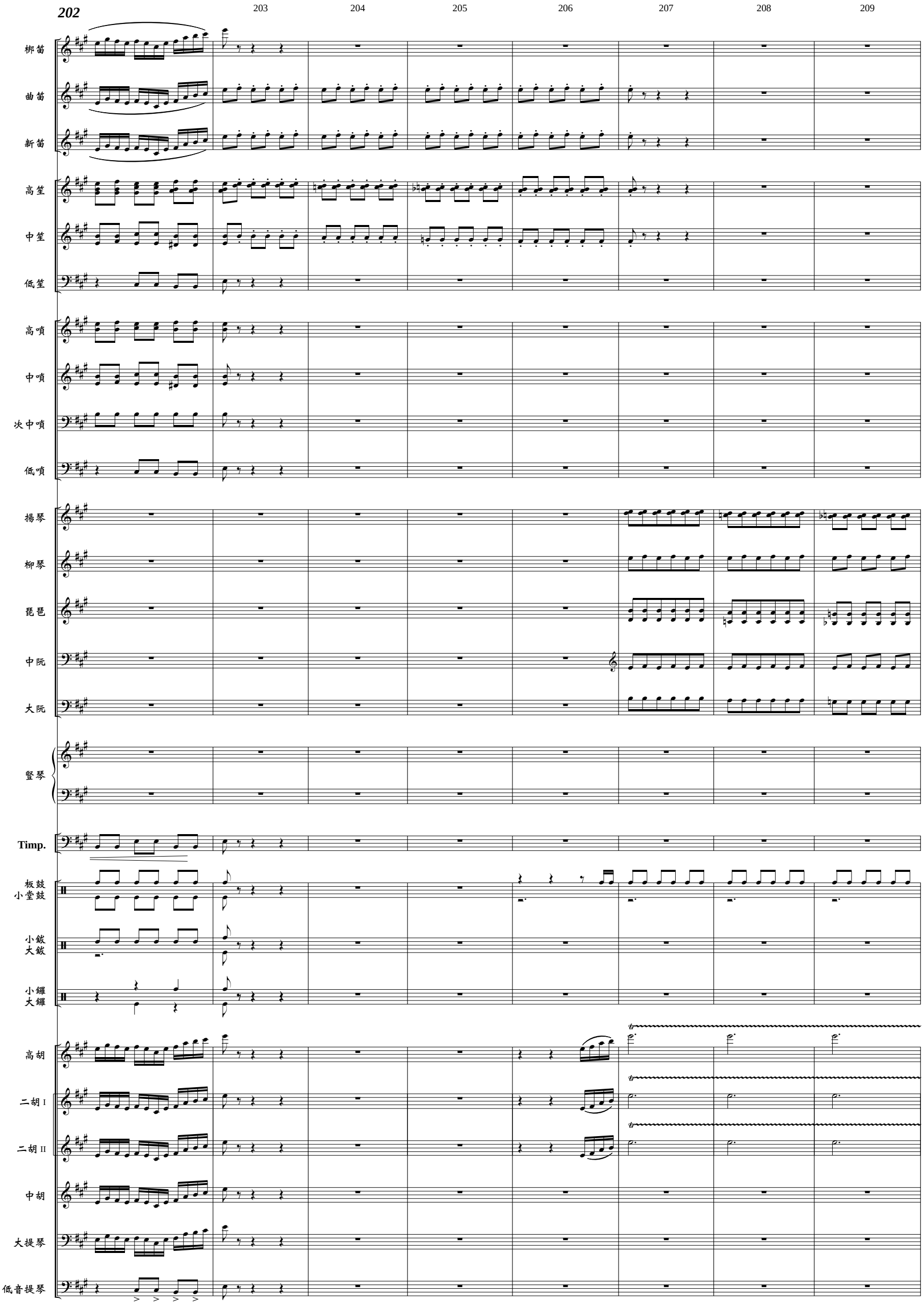
202
203
204
205
206
207
208
209
梆笛
曲笛
新笛
高笙
中笙
低笙
高嗩
中嗩
次中嗩
低嗩
揚琴
柳琴
琵琶
中阮
大阮
豎琴
Timp.
板鼓
小堂鼓
小鈸
大鈸
小鑼
大鑼
高胡
二胡 I
二胡 II
中胡
大提琴
低音提琴

六、鹿港廟會 - Score

210 211 212 213 214 215 216 217 218 219 220

Adagio

Vivo

梆笛
曲笛
新笛
高笙
中笙
低笙
高嗩
中嗩
次中嗩
低嗩
揚琴
柳琴
琵琶
中阮
大阮
豎琴
Timp.
板鼓
小堂鼓
小鈸
大鈸
小鑼
大鑼
高胡
二胡 I
二胡 II
中胡
大提琴
低音提琴

Score

《臺灣音畫》
第七樂章 龍山晚鐘

1 - 6

鮑元愷
by Bao Yuankai

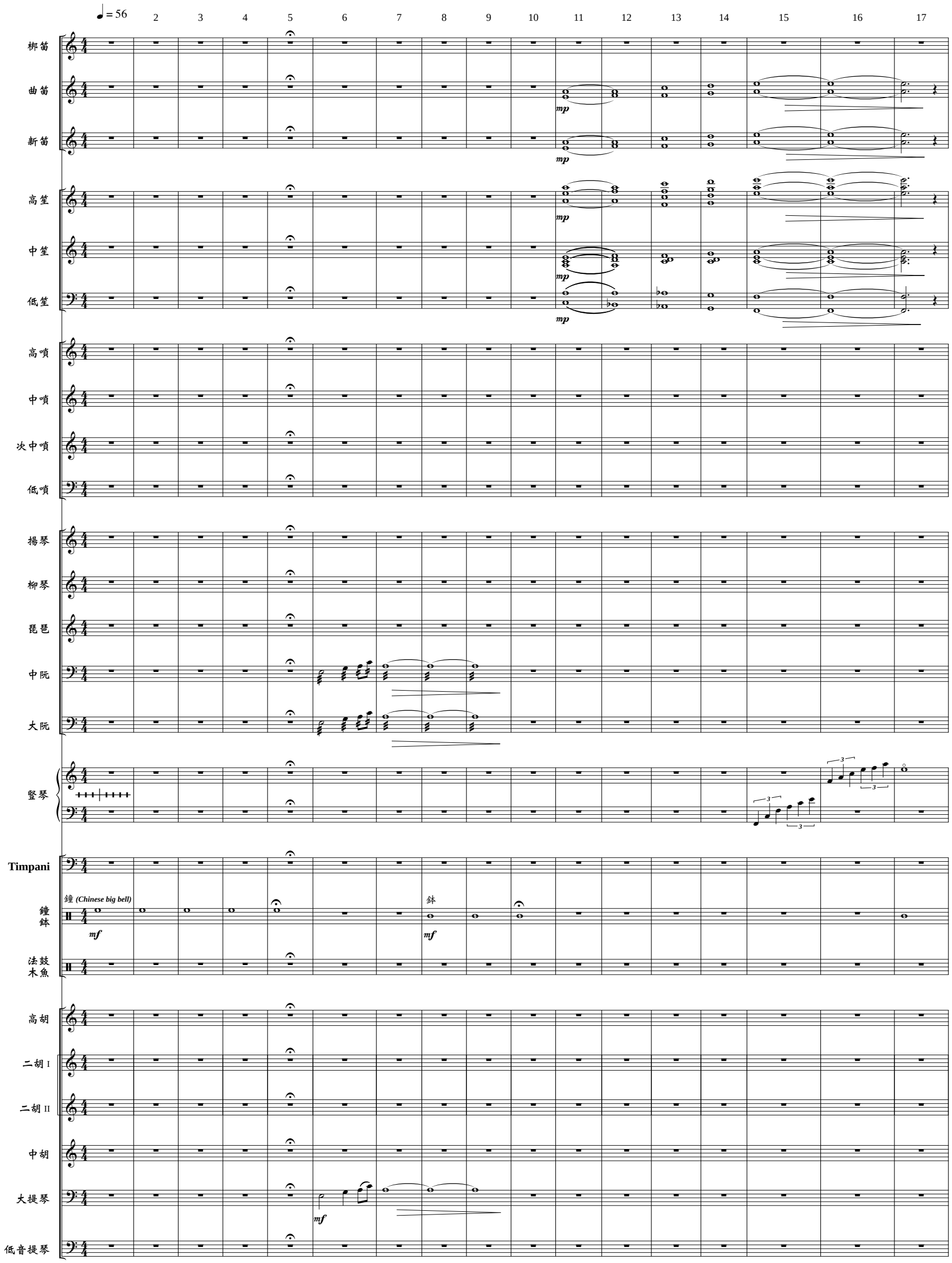

樂譜版權所有©臺北市立國樂團
© 2017Copyright by Taipei Chinese Orchestra. All Rights Reserved.

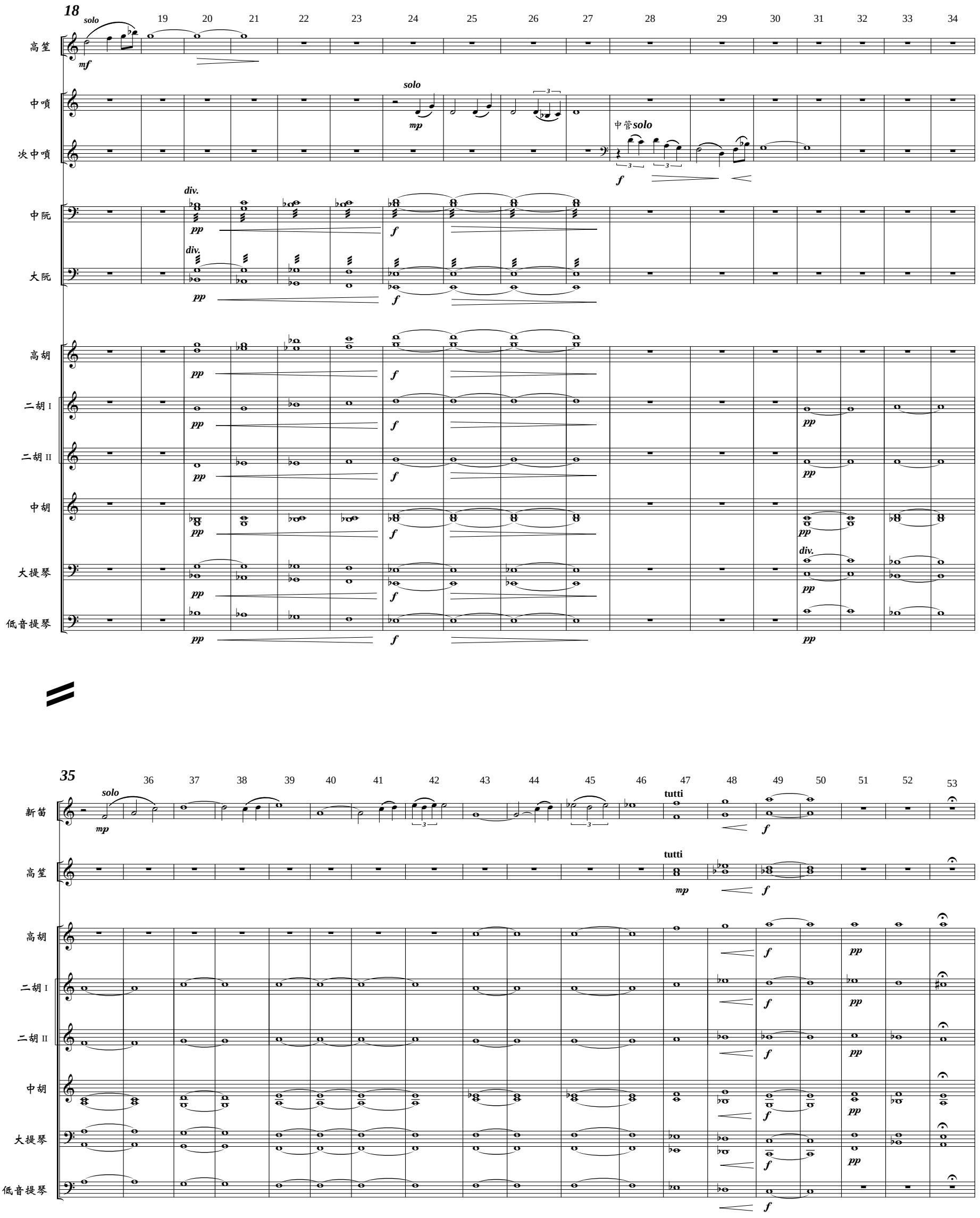
18
19
20
21
22
23
24
25
26
27
28
29
30
31
32
33
34
高笙
中嗩
次中嗩
中阮
大阮
高胡
二胡 I
二胡 II
中胡
大提琴
低音提琴
solo
mf
mp
中管solo
f
div.
pp
35
36
37
38
39
40
41
42
43
44
45
46
47
48
49
50
51
52
53
新笛
tutti

54 solo

新笛 mp

中阮 p

大阮 p

高胡

二胡 I p

二胡 II p

中胡 p unis.

大提琴 p unis. mf

低音提琴 p

71

新笛 tutti f mf

高笙 mf

中笙 mf

低笙 mf

揚琴 pp f fff f mf

柳琴 pp f fff f mf

琵琶 f fff f mf

中阮 f fff f mf

大阮 f fff f mf

法鼓 木魚 木魚

高胡 f fff f

二胡 I f fff f mf p

二胡 II f fff f mf p

中胡 f fff f mf p

大提琴 f fff f mf p

低音提琴 f fff mf p

七、龍山晚鐘 - Score

86 87 88 89 90 91 92 93 94 95 96

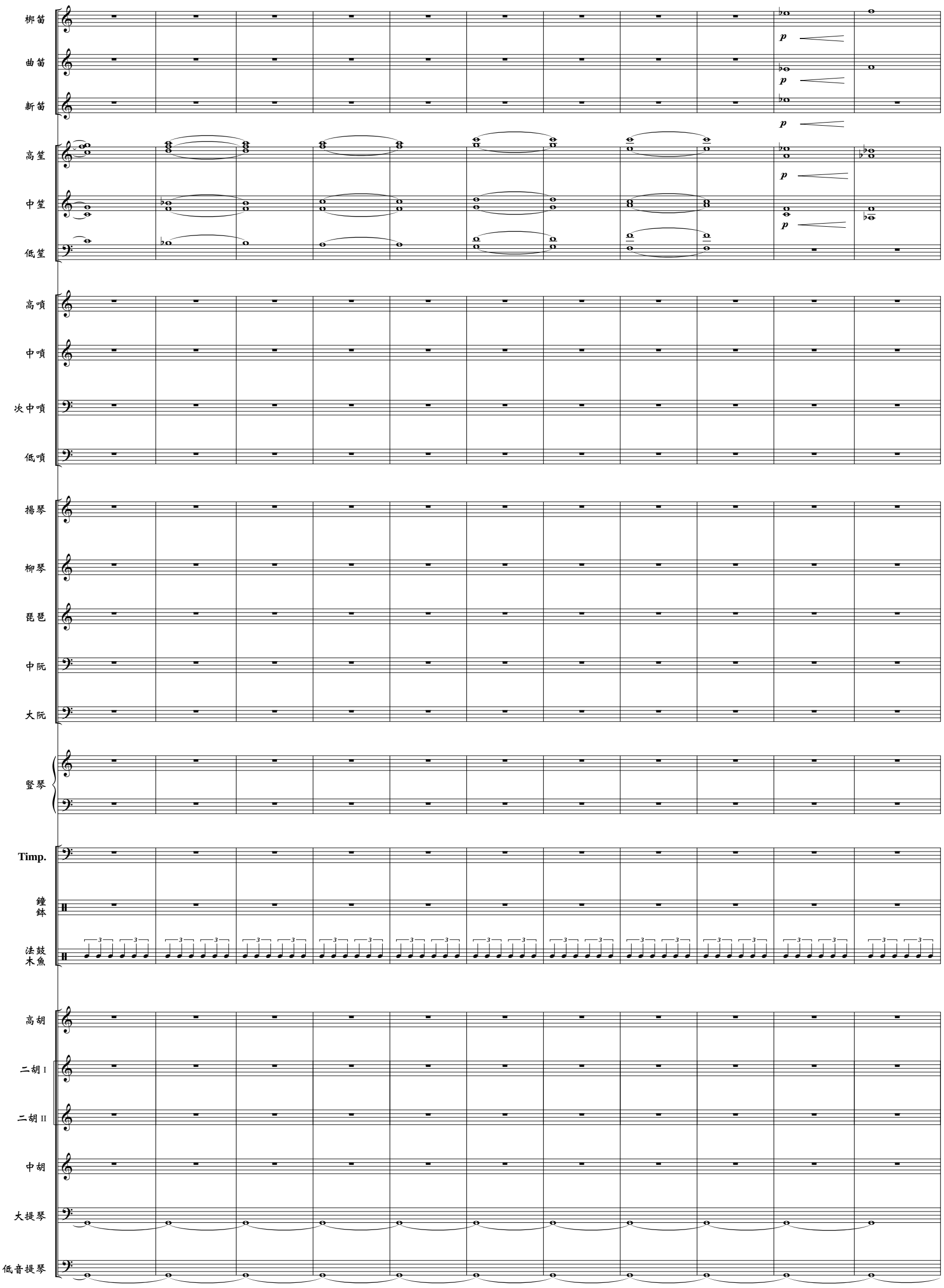

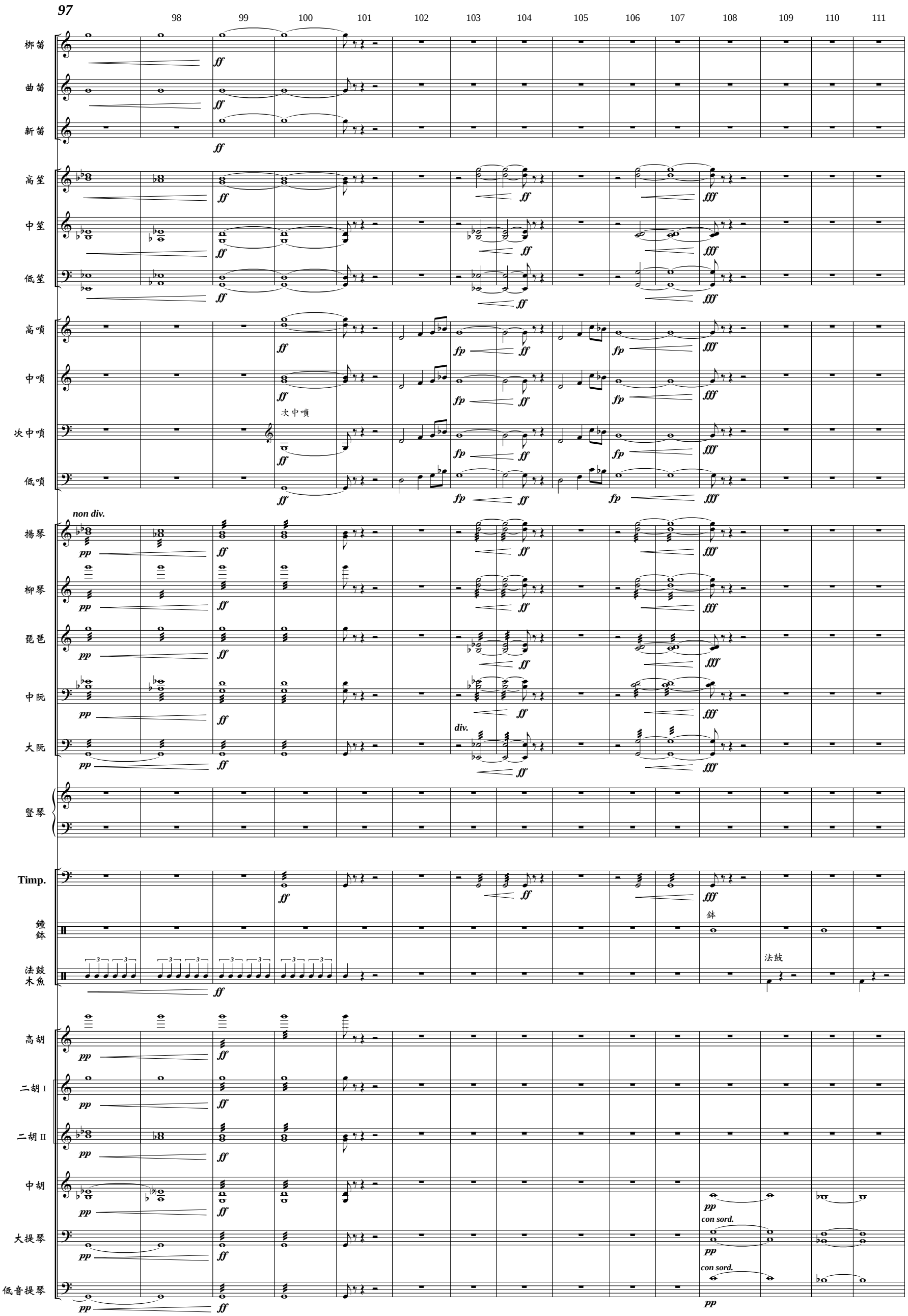
97
98
99
100
101
102
103
104
105
106
107
108
109
110
111
梆笛
曲笛
新笛
高笙
中笙
低笙
高嗩
中嗩
次中嗩
次中嗩
低嗩
non div.
揚琴
柳琴
琵琶
中阮
大阮
div.
豎琴
Timp.
鐘
鉢
鉢
法鼓
木魚
法鼓
高胡
二胡 I
二胡 II
中胡
con sord.
大提琴
con sord.
低音提琴

112 113 114 115 116 117 118 119 120 121 122 123 124 125

中阮 大阮 鐘鉢 法鼓木魚 高胡 二胡 I 二胡 II 中胡 大提琴 低音提琴

div. pp div. pp pp pp pp

126 127 128 129 130 131 132

新笛 高笙 中笙 低笙 鐘鉢 法鼓木魚 高胡 二胡 I 二胡 II 中胡 大提琴 低音提琴

鐘 (Chinese big bell)

mp p pp

Score

《臺灣音畫》
第八樂章 達邦節日

1 - 27

鮑元愷
by Bao Yuankai

♩ = 176

2 3 4 5 6 7 8 9 10 11

梆笛
曲笛
新笛
高笙
中笙
低笙
高嗩
中嗩
次中嗩
低嗩
揚琴
柳琴
琵琶
中阮
大阮
豎琴
Timpani
Bass Drum
Snare Drum
Suspended Cymbal
Castanets
排鼓
Xylophone
Glockenspiel
Tube Bells
高胡
二胡 I
二胡 II
中胡
大提琴
低音提琴

f *ff* cresc. div. B.D. S.Cym. Xly.

樂譜版權所有©臺北市立國樂團
© 2017Copyright by Taipei Chinese Orchestra. All Rights Reserved.

八、達邦節日- Score

12 13 14 15 16 17 18 19 20 21 22 23 24 25

梆笛
曲笛
新笛
高笙
中笙
低笙
高嗩
中嗩
次中嗩
低嗩
揚琴
柳琴
琵琶
中阮
大阮
豎琴
Timp.
B.D.
S.D.
S.Cym.
Cast.
排鼓
Xly.
Glk.
T.B.
高胡
二胡 I
二胡 II
中胡
大提琴
低音提琴

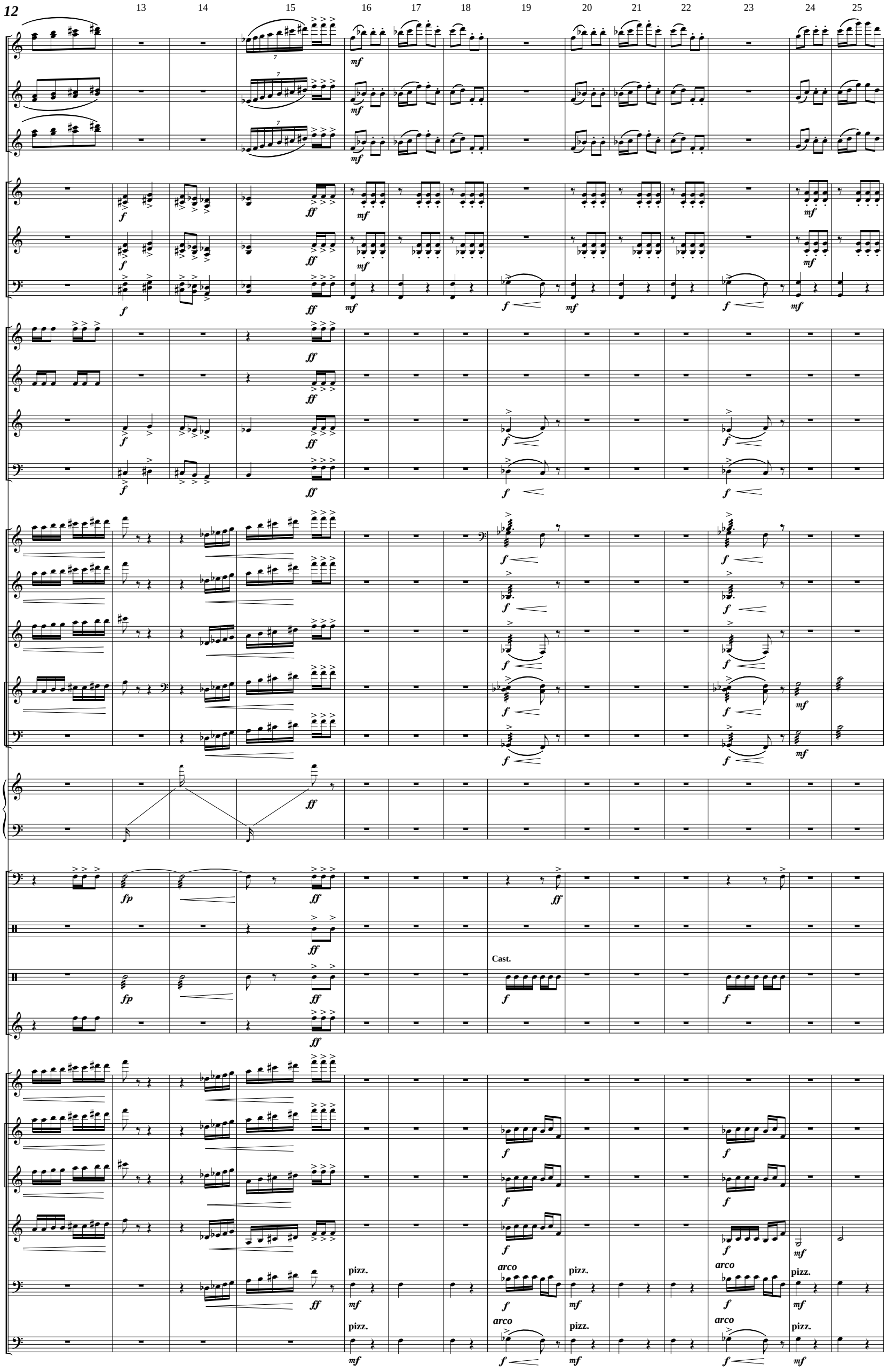

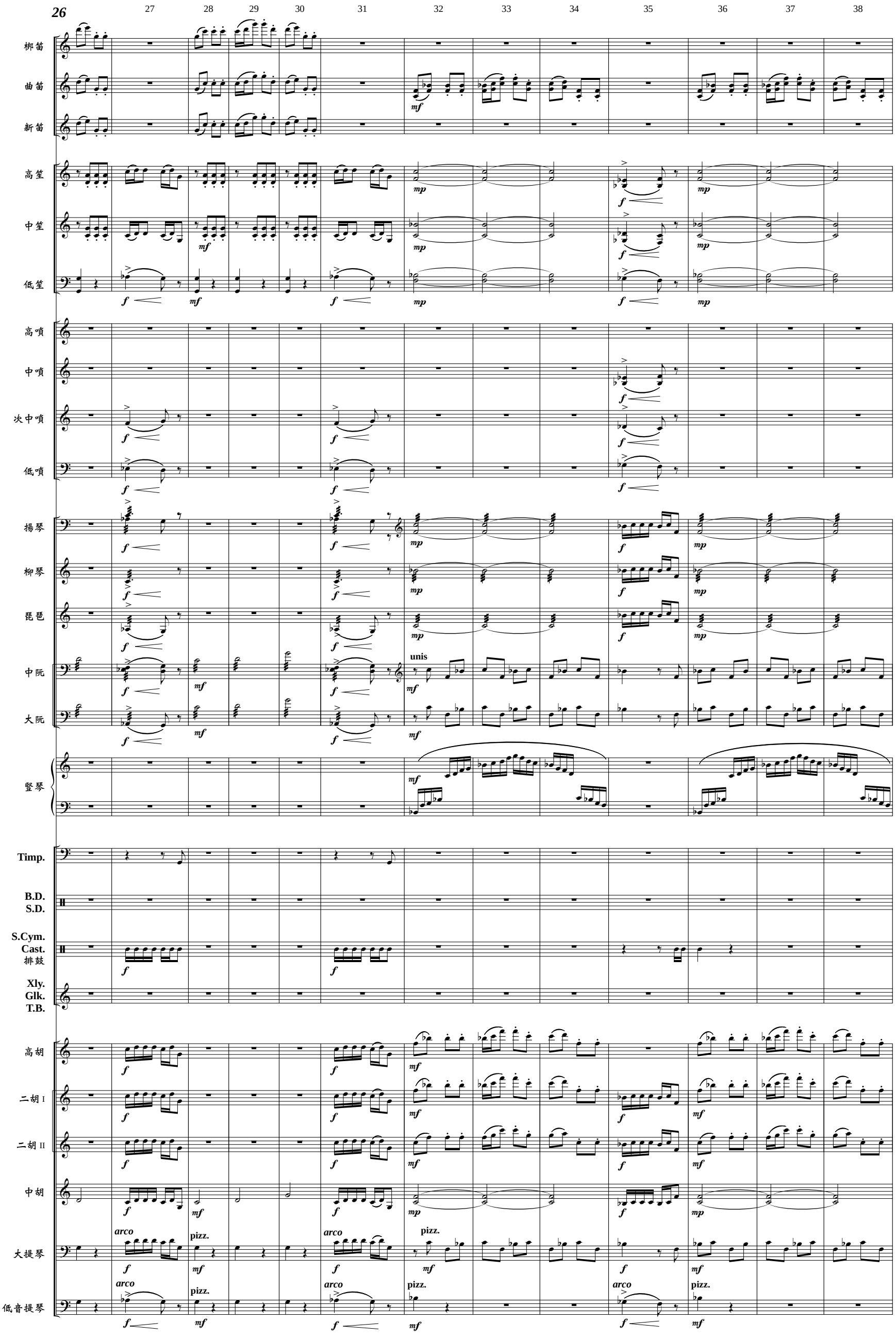
26
27
28
29
30
31
32
33
34
35
36
37
38
梆笛
曲笛
新笛
高笙
中笙
低笙
高嗩
中嗩
次中嗩
低嗩
揚琴
柳琴
琵琶
中阮
大阮
豎琴
Timp.
B.D.
S.D.
S.Cym.
Cast.
排鼓
Xly.
Glk.
T.B.
高胡
二胡 I
二胡 II
中胡
大提琴
低音提琴
unis
arco
pizz.

八、達邦節日- Score

39 40 41 42 43 44 45 46 47 48 49 50

梆笛
曲笛
新笛
高笙
中笙
低笙
高嗩
中嗩
次中嗩
低嗩
揚琴
柳琴
琵琶
中阮
大阮
豎琴
Timp.
B.D.
S.D.
S.Cym.
Cast.
排鼓
Xly.
Glk.
T.B.
高胡
二胡 I
二胡 II
中胡
大提琴
低音提琴

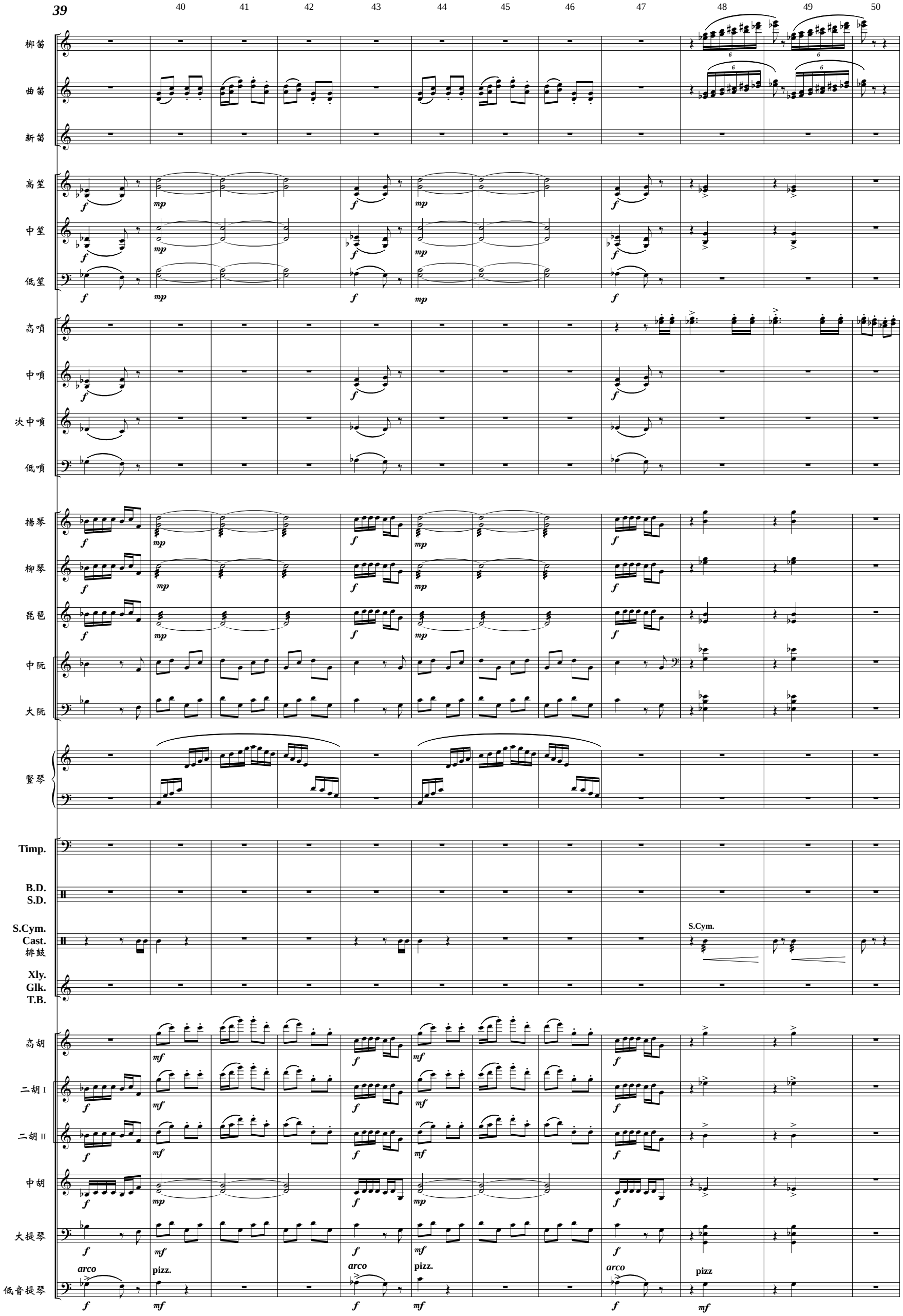

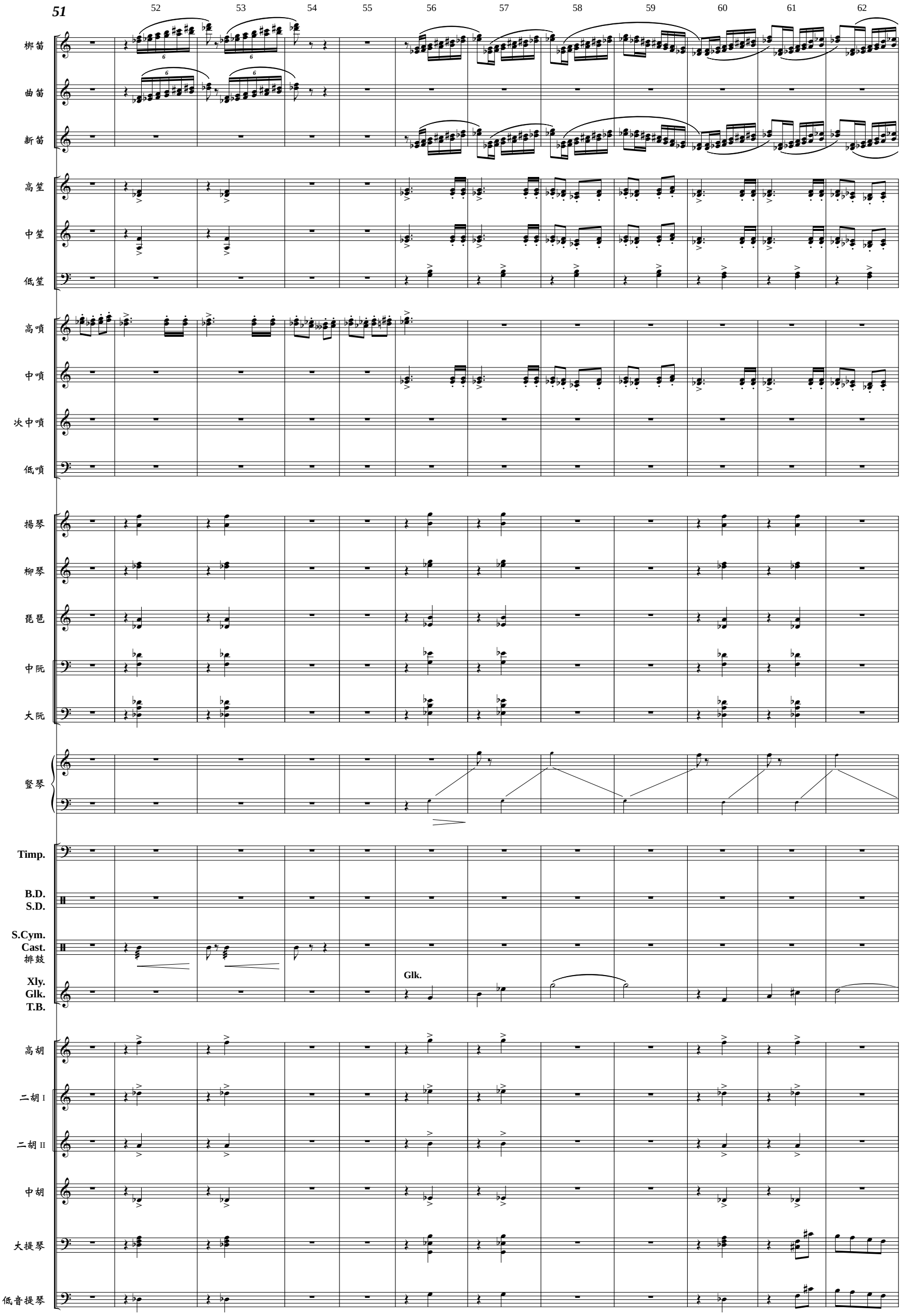
51
52
53
54
55
56
57
58
59
60
61
62
梆笛
曲笛
新笛
高笙
中笙
低笙
高嗩
中嗩
次中嗩
低嗩
揚琴
柳琴
琵琶
中阮
大阮
豎琴
Timp.
B.D.
S.D.
S.Cym.
Cast.
排鼓
Xly.
Glk.
T.B.
Glk.
高胡
二胡 I
二胡 II
中胡
大提琴
低音提琴

63 64 65 66 67 68 69 70 71 72 73 74

梆笛
曲笛
新笛
高笙
中笙
低笙
高嗩
中嗩
次中嗩
低嗩
揚琴
柳琴
琵琶
中阮
大阮
豎琴
Timp.
B.D.
S.D.
S.Cym.
Cast.
排鼓
Xly.
Glk.
T.B.
高胡
二胡 I
二胡 II
中胡
大提琴
低音提琴

sfp
sfp
sfp
div.
div.
div.
unis
Xly.

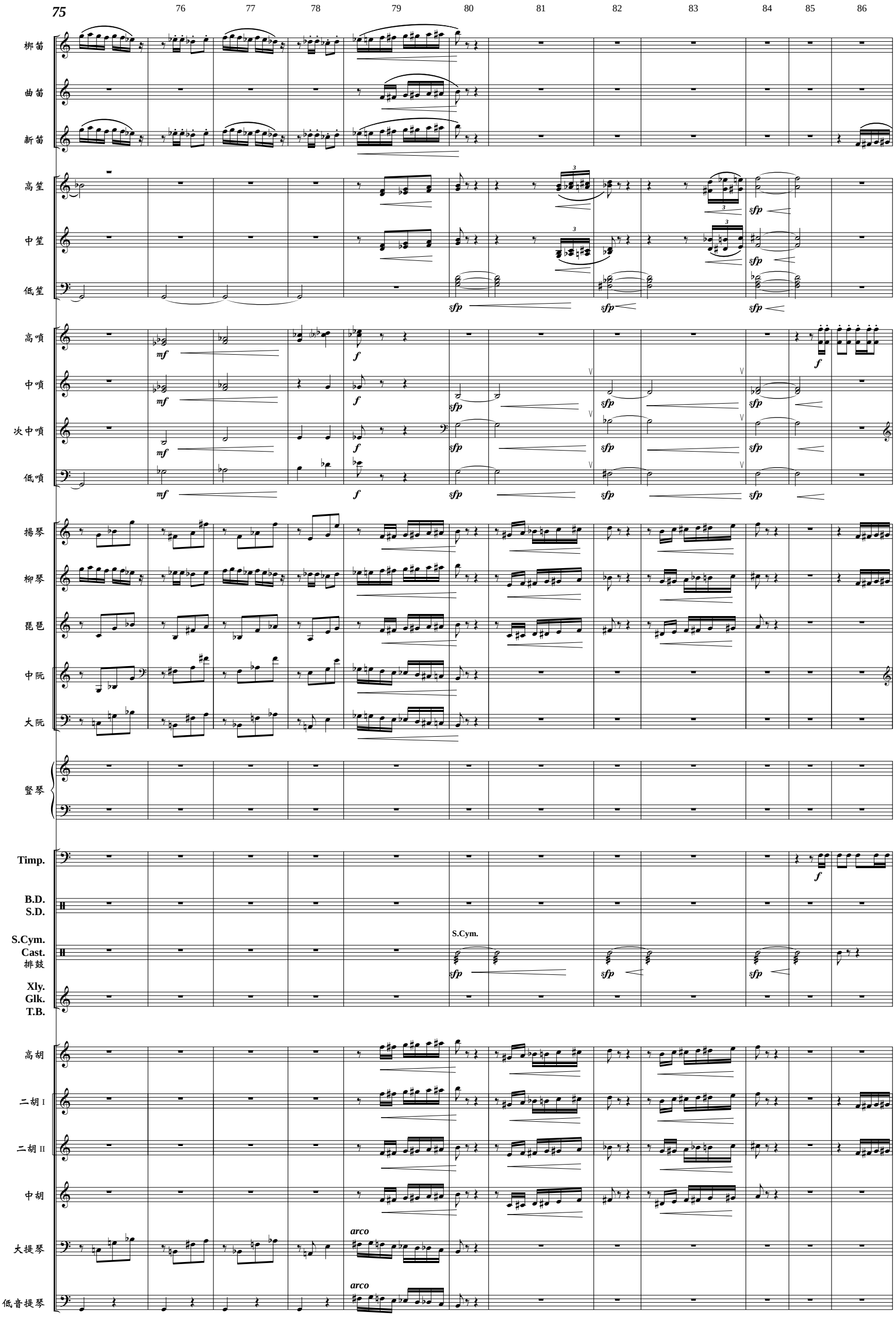
75
76
77
78
79
80
81
82
83
84
85
86
梆笛
曲笛
新笛
高笙
中笙
低笙
高嗩
中嗩
次中嗩
低嗩
揚琴
柳琴
琵琶
中阮
大阮
豎琴
Timp.
B.D.
S.D.
S.Cym.
Cast.
排鼓
Xly.
Glk.
T.B.
高胡
二胡 I
二胡 II
中胡
大提琴
低音提琴
S.Cym.
arco
arco

八、達邦節日- Score

87 88 89 90 91 92 93 94 95 96

梆笛
曲笛
新笛
高笙
中笙
低笙
高嗩
中嗩
次中嗩
低嗩
揚琴
柳琴
琵琶
中阮
大阮
豎琴
Timp.
B.D.
B.D.
S.D.
S.Cym.
Cast.
排鼓
Xly.
Glk.
T.B.
高胡
二胡 I
二胡 II
中胡
大提琴
低音提琴

f *mf* pizz. Cast.

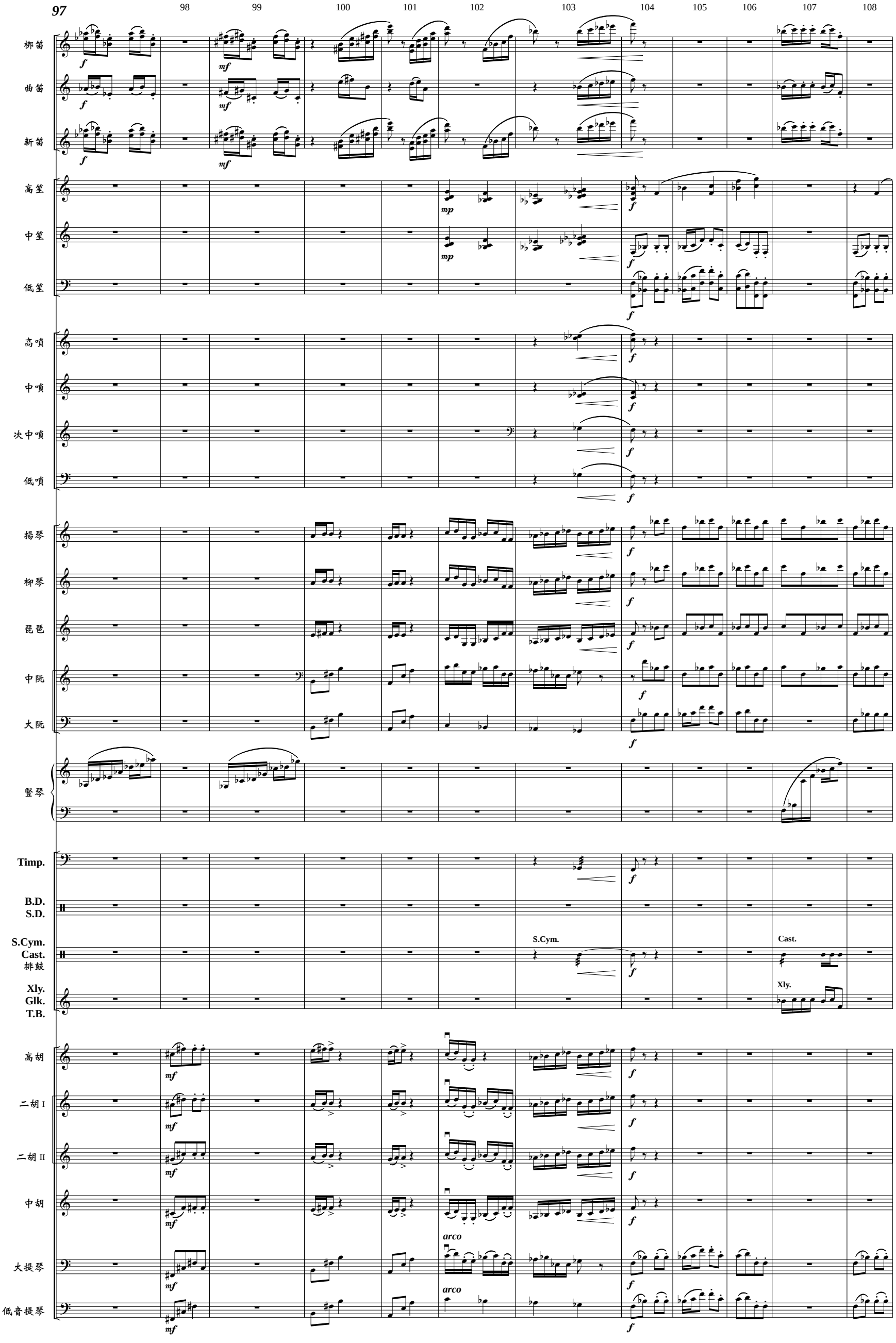
97
98
99
100
101
102
103
104
105
106
107
108
梆笛
曲笛
新笛
高笙
中笙
低笙
高嗩
中嗩
次中嗩
低嗩
揚琴
柳琴
琵琶
中阮
大阮
豎琴
Timp.
B.D.
S.D.
S.Cym.
Cast.
排鼓
Xly.
Glk.
T.B.
高胡
二胡 I
二胡 II
中胡
大提琴
低音提琴
arco
arco

八、達邦節日- Score

109 110 111 112 113 114 115 116 117 118 119

梆笛
曲笛
新笛
高笙
中笙
低笙
高嗩
中嗩
次中嗩
低嗩
揚琴
柳琴
琵琶
中阮
大阮
豎琴
Timp.
B.D.
S.D.
S.Cym.
Cast.
排鼓
Xly.
Glk.
T.B.
高胡
二胡 I
二胡 II
中胡
大提琴
低音提琴

120 121 122 123 124 125 126 127 128 129

梆笛
曲笛
新笛
高笙
中笙
低笙
高嗩
中嗩
次中嗩
低嗩
揚琴
柳琴
琵琶
中阮
大阮
竪琴
Timp.
B.D.
S.D.
S.Cym.
Cast.
排鼓
Xly.
Glk.
T.B.
高胡
二胡 I
二胡 II
中胡
大提琴
低音提琴

mp
div.
div.
unis
pizz.
pizz.

130 131 132 133 134 135 136 137 138 139 140 141

梆笛
曲笛
新笛
高笙
中笙
低笙
高嗩
中嗩
次中嗩
低嗩
揚琴
柳琴
琵琶
中阮
大阮
豎琴
Timp.
B.D.
S.D.
S.Cym.
Cast.
排鼓
Xly.
Glk.
T.B.
高胡
二胡 I
二胡 II
中胡
大提琴
低音提琴

142 143 144 145 146 147 148 149 150 151 152 153

梆笛
曲笛
新笛
高笙
中笙
低笙
高嗩
中嗩
次中嗩
低嗩
揚琴
柳琴
琵琶
中阮
大阮
豎琴
Timp.
B.D.
S.D.
S.Cym.
Cast.
排鼓
Xly.
Glk.
T.B.
高胡
二胡 I
二胡 II
中胡
大提琴
低音提琴

f *ff* *arco*

154 155 156 157 158 159 160

梆笛
曲笛
新笛
高笙
solo
mp
中笙
低笙
高嗩
中嗩
次中嗩
低嗩
揚琴
f
ff
p
柳琴
f
ff
琵琶
f
ff
p
中阮
f
ff
mf
大阮
f
ff
mp
豎琴

Timp.
fff
B.D.
S.D.
S.Cym.
Cast.
排鼓
Cast.
ff
mf
ff
mf
ff
mf
mp
Xly.
Glk.
T.B.
Glk.
mf

高胡
ff
二胡 I
ff
mp
ff
p
二胡 II
ff
mp
ff
p
中胡
ff
mp
ff
p
大提琴
ff
f
ff
pizz.
mp
低音提琴
f
ff

八、達邦節日- Score

161 162 163 164 165 166 167

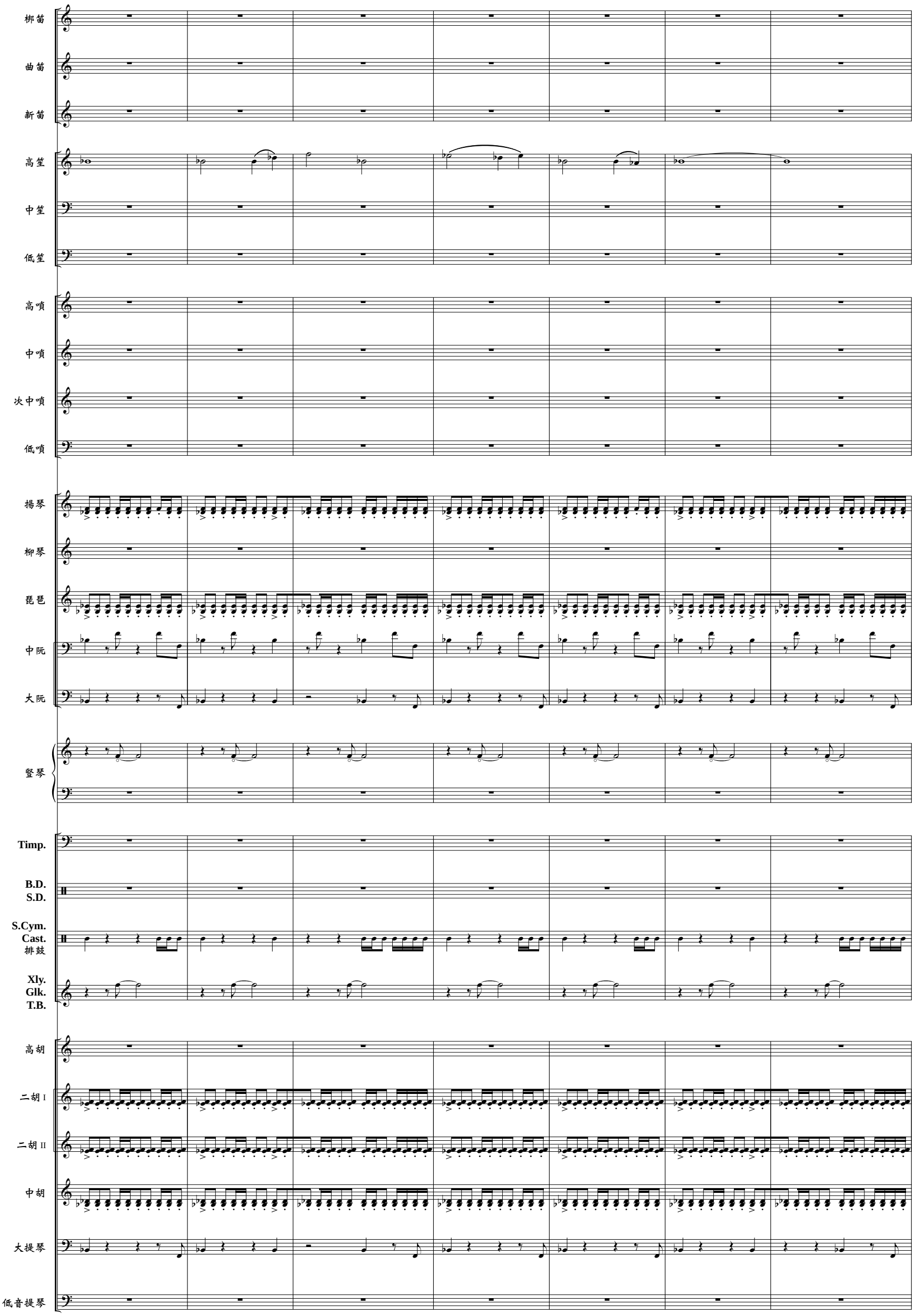

八、達邦節日- Score

168 169 170 171 172 173

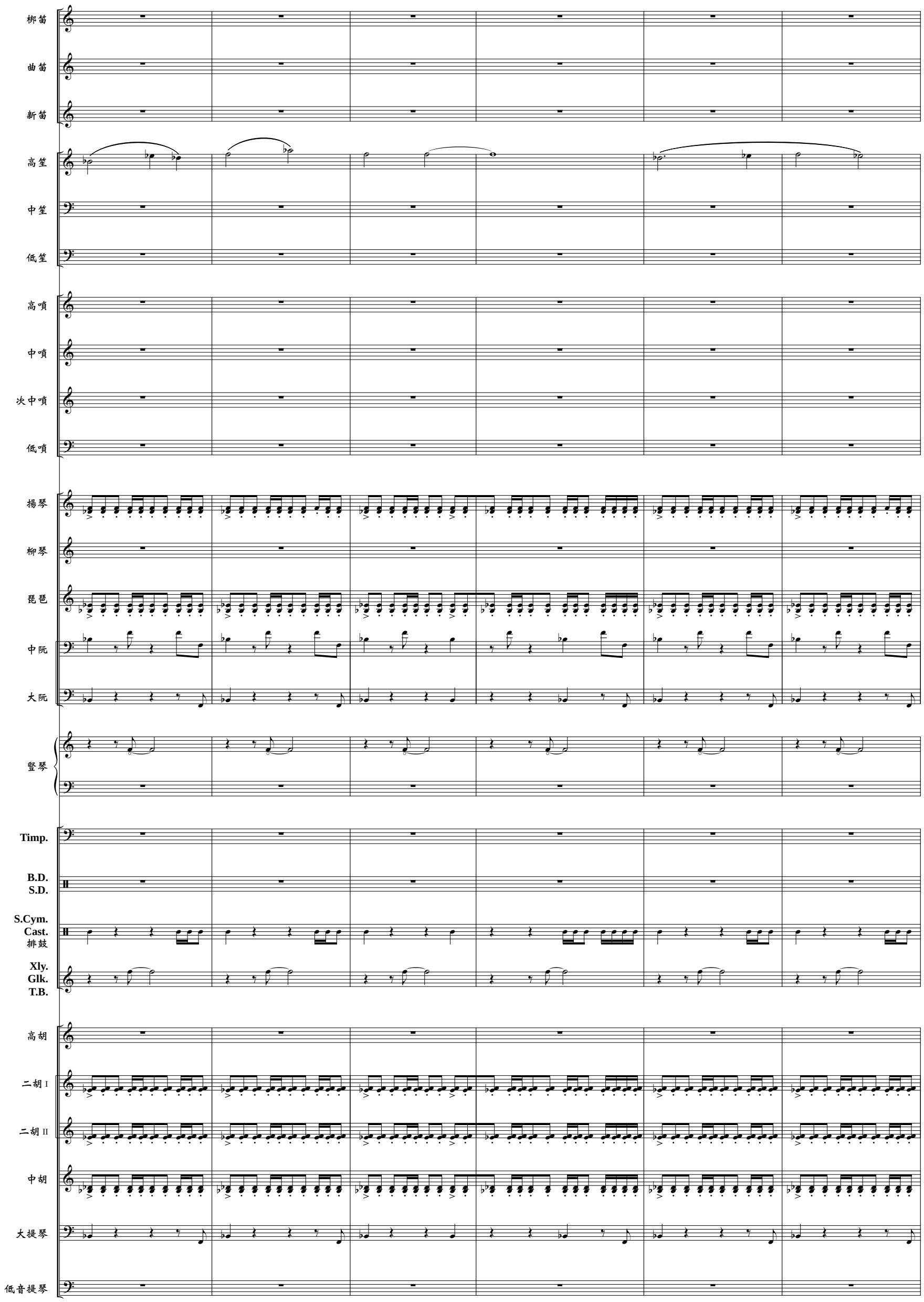

174 175 176 177 178 179

梆笛
曲笛
新笛
高笙
中笙
低笙
高嗩
中嗩
次中嗩
低嗩
揚琴
柳琴
琵琶
中阮
大阮
豎琴
Timp.
B.D.
S.D.
S.Cym.
Cast.
排鼓
Xly.
Glk.
T.B.
高胡
二胡 I
二胡 II
中胡
大提琴
低音提琴

八、達邦節日- Score

180 181 182 183 184

梆笛
曲笛
新笛
高笙
中笙
低笙
高嗩
中嗩
次中嗩
低嗩
揚琴
柳琴
琵琶
中阮
大阮
豎琴
Timp.
B.D.
S.D.
S.Cym.
Cast.
排鼓
Xly.
Glk.
T.B.
高胡
二胡 I
二胡 II
中胡
大提琴
低音提琴

tutti
ff
B.D.
排鼓
arco

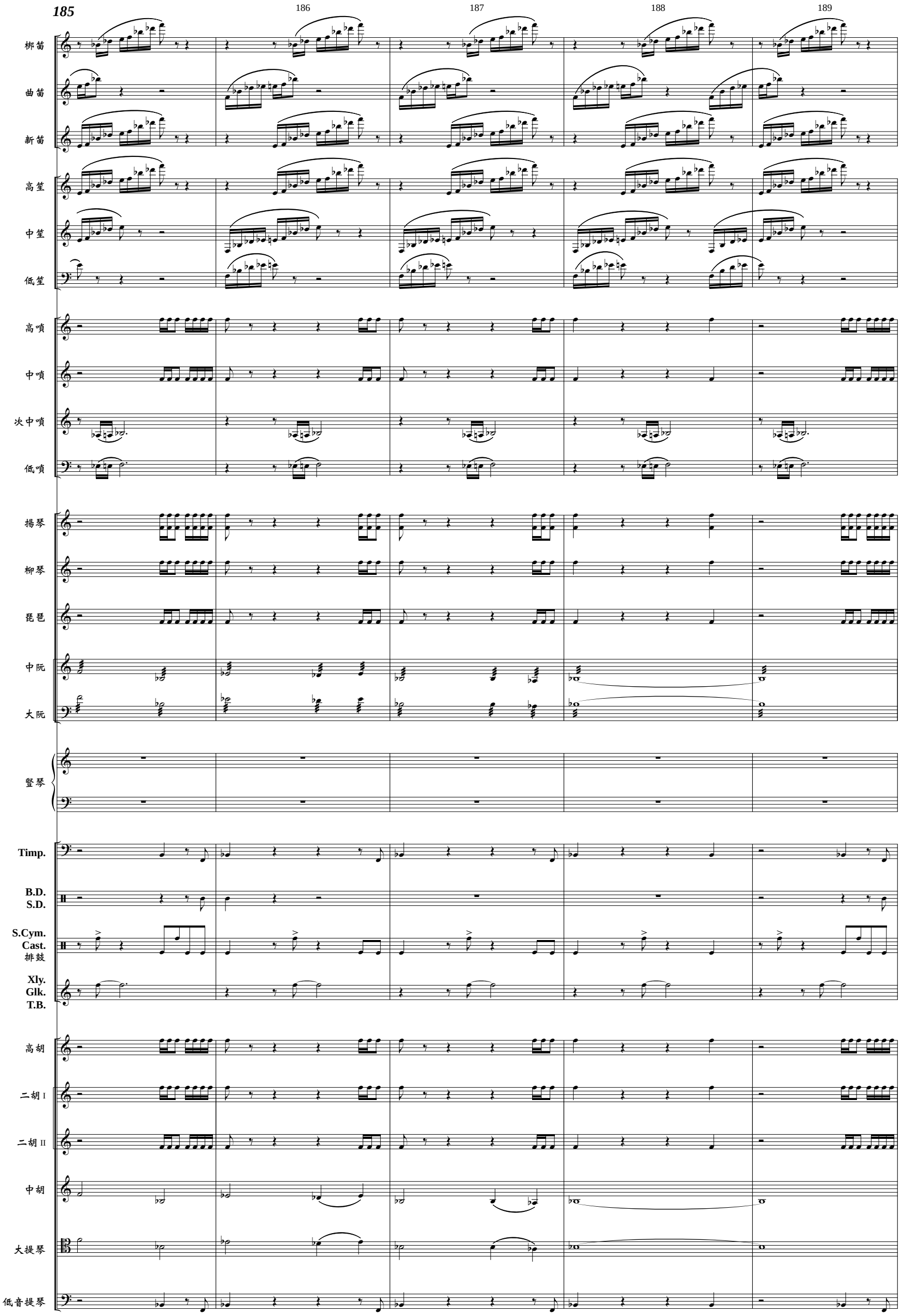
185
186
187
188
189
梆笛
曲笛
新笛
高笙
中笙
低笙
高嗩
中嗩
次中嗩
低嗩
揚琴
柳琴
琵琶
中阮
大阮
豎琴
Timp.
B.D.
S.D.
S.Cym.
Cast.
排鼓
Xly.
Glk.
T.B.
高胡
二胡 I
二胡 II
中胡
大提琴
低音提琴

八、達邦節日- Score

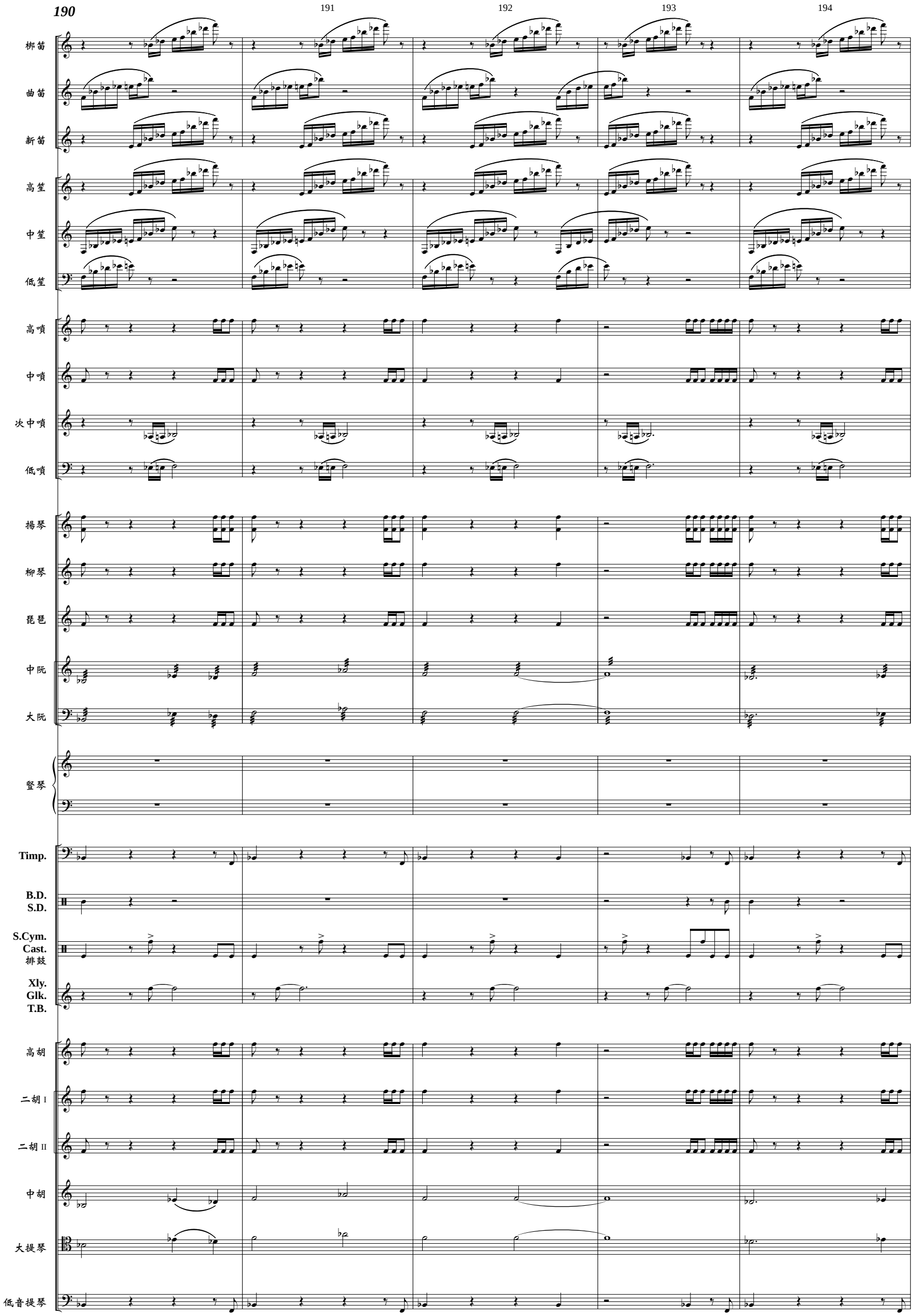
190
191
192
193
194
梆笛
曲笛
新笛
高笙
中笙
低笙
高嗩
中嗩
次中嗩
低嗩
揚琴
柳琴
琵琶
中阮
大阮
豎琴
Timp.
B.D.
S.D.
S.Cym.
Cast.
排鼓
Xly.
Glk.
T.B.
高胡
二胡 I
二胡 II
中胡
大提琴
低音提琴

八、達邦節日- Score

195 196 197 198 199

梆笛
曲笛
新笛
高笙
中笙
低笙
高嗩
中嗩
次中嗩
低嗩
揚琴
柳琴
琵琶
中阮
大阮
豎琴
Timp.
B.D.
S.D.
S.Cym.
Cast.
排鼓
Xly.
Glk.
T.B.
高胡
二胡 I
二胡 II
中胡
大提琴
低音提琴

八、達邦節日- Score

200 201 202 203 204 205

梆笛
曲笛
新笛
高笙
中笙
低笙
高嗩
中嗩
次中嗩
低嗩
揚琴
柳琴
琵琶
中阮
大阮
豎琴
Timp.
B.D.
S.D.
S.Cym.
Cast.
排鼓
Xly.
Glk.
T.B.
高胡
二胡 I
二胡 II
中胡
大提琴
低音提琴

206 207 208 209 210 211 212 213 214 215 216 217

梆笛
曲笛
新笛
高笙
中笙
低笙
高嗩
中嗩
次中嗩
低嗩
揚琴
柳琴
琵琶
中阮
大阮
豎琴
Timp.
B.D.
S.D.
S.Cym.
Cast.
排鼓
Xly.
Glk.
T.B.
高胡
二胡 I
二胡 II
中胡
大提琴
低音提琴

div.
S.Cym.

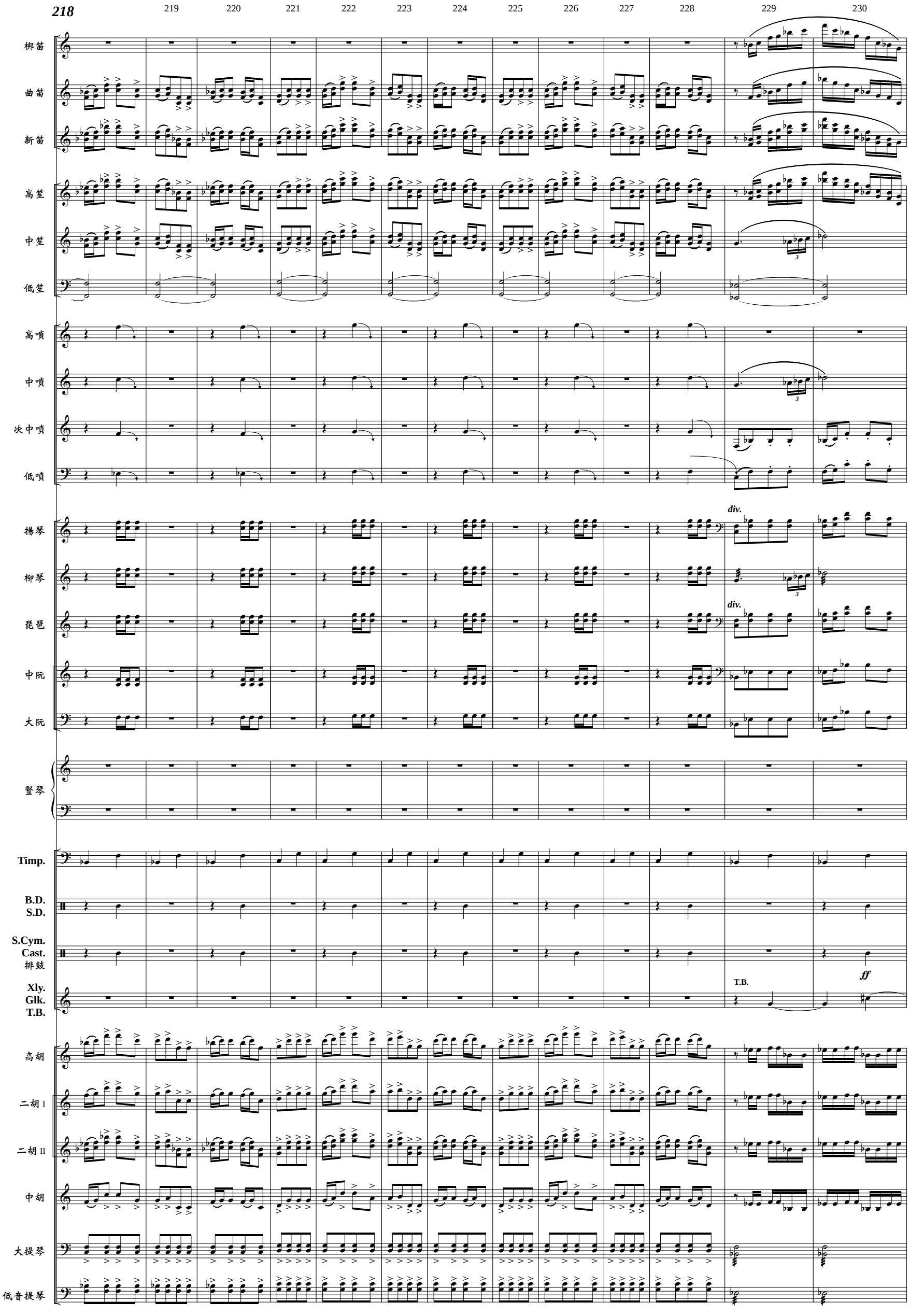
218
219
220
221
222
223
224
225
226
227
228
229
230
梆笛
曲笛
新笛
高笙
中笙
低笙
高嗩
中嗩
次中嗩
低嗩
揚琴
柳琴
琵琶
中阮
大阮
豎琴
Timp.
B.D.
S.D.
S.Cym.
Cast.
排鼓
Xly.
Glk.
T.B.
高胡
二胡 I
二胡 II
中胡
大提琴
低音提琴
div.
div.
T.B.
ff

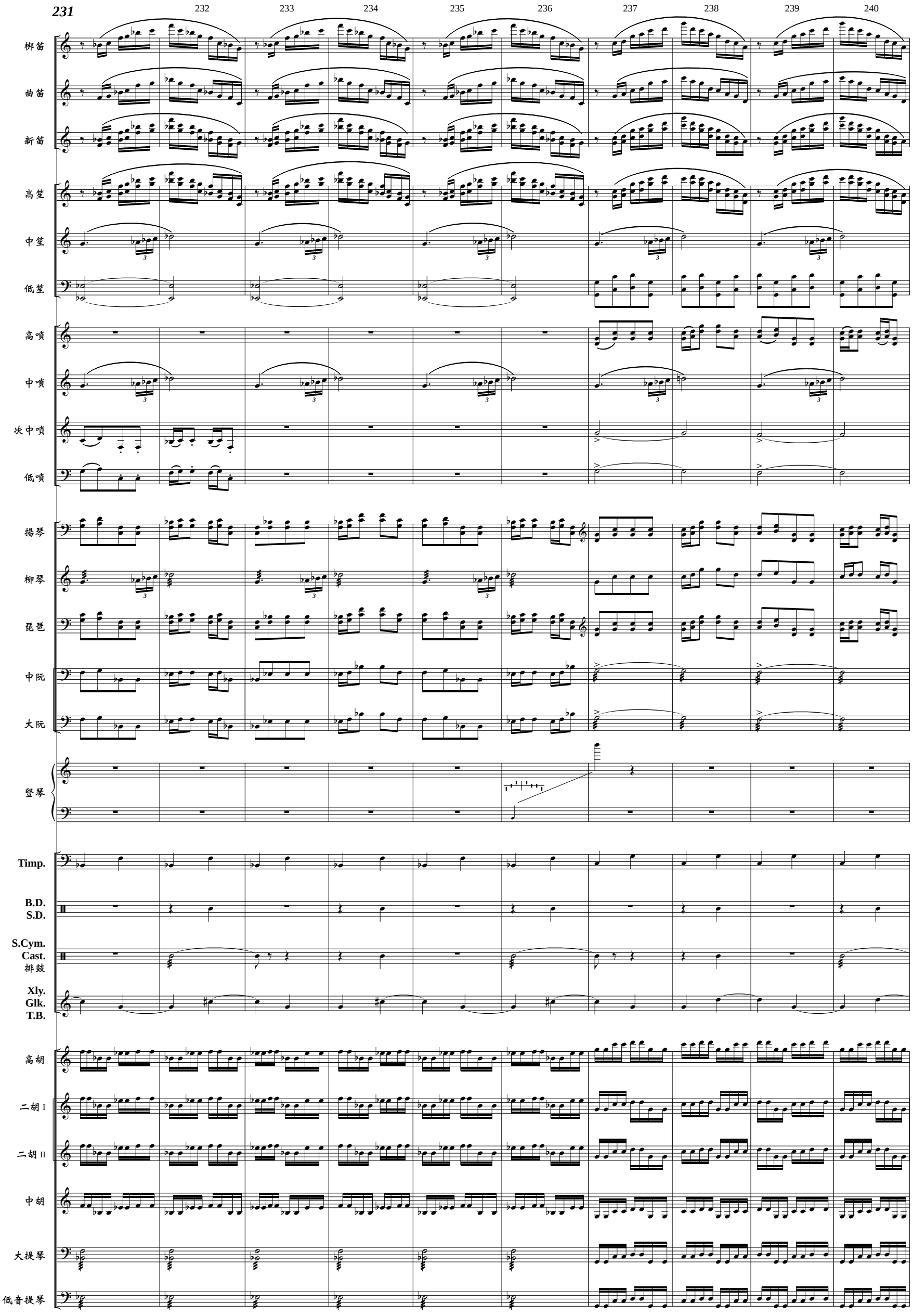
231
232
233
234
235
236
237
238
239
240
梆笛
曲笛
新笛
高笙
中笙
低笙
高嗩
中嗩
次中嗩
低嗩
揚琴
柳琴
琵琶
中阮
大阮
豎琴
Timp.
B.D.
S.D.
S.Cym.
Cast.
排鼓
Xly.
Glk.
T.B.
高胡
二胡 I
二胡 II
中胡
大提琴
低音提琴

八、達邦節日- Score

241 242 243 244 245 246 247 248 249 250

梆笛
曲笛
新笛
高笙
中笙
低笙
高嗩
中嗩
次中嗩
低嗩
揚琴
柳琴
琵琶
中阮
大阮
豎琴
Timp.
B.D.
S.D.
S.Cym.
Cast.
排鼓
Xly.
Glk.
T.B.
高胡
二胡 I
二胡 II
中胡
大提琴
低音提琴

mf

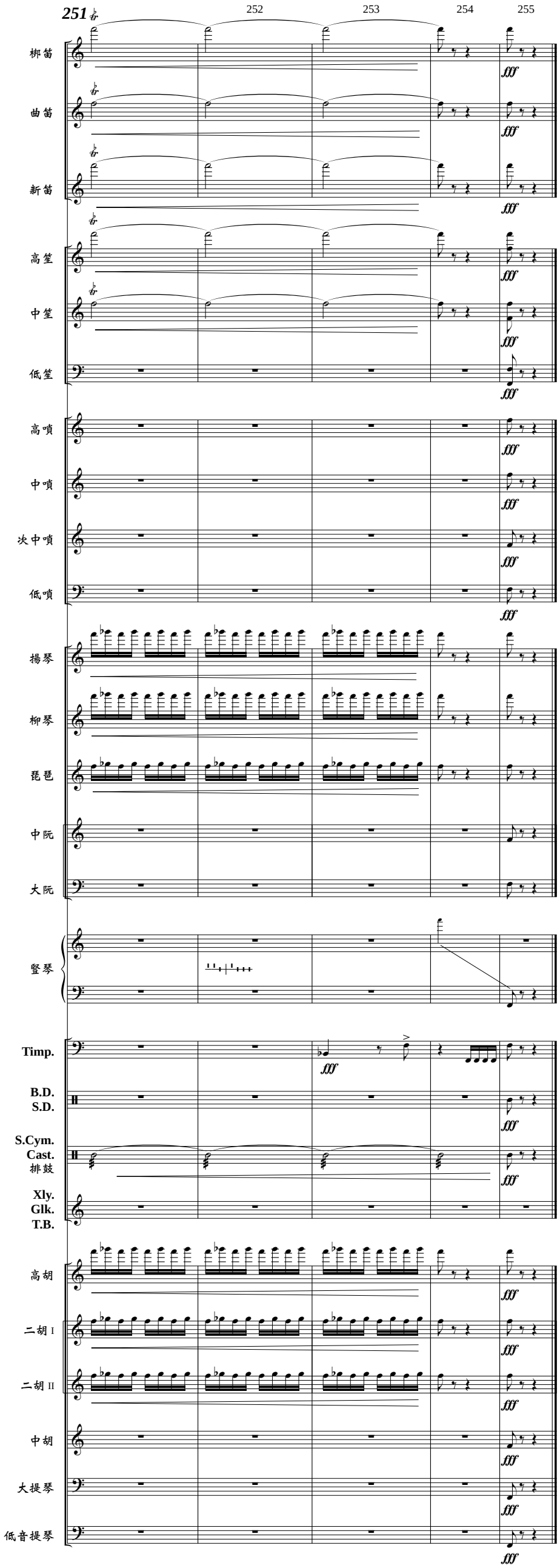
251
252
253
254
255
梆笛
曲笛
新笛
高笙
中笙
低笙
高嗩
中嗩
次中嗩
低嗩
揚琴
柳琴
琵琶
中阮
大阮
豎琴
Timp.
B.D.
S.D.
S.Cym.
Cast.
排鼓
Xly.
Glk.
T.B.
高胡
二胡 I
二胡 II
中胡
大提琴
低音提琴
fff

Score

《高山青》

鮑元愷
by Bao Yuankai

Allegretto

2 3 4 5 6 7

梆笛
曲笛
新笛
高笙
中笙
低笙
高嗩
中嗩
次中嗩
低嗩
揚琴
柳琴
琵琶
中阮
大阮
Timpani
Bass Drum
Castanets
Triangle
高胡
二胡 I
二胡 II
中胡
大提琴
低音提琴

Cast.
pizz.
pizz.

樂譜版權所有©臺北市立國樂團
© 2017Copyright by Taipei Chinese Orchestra. All Rights Reserved.

高山青 - Score

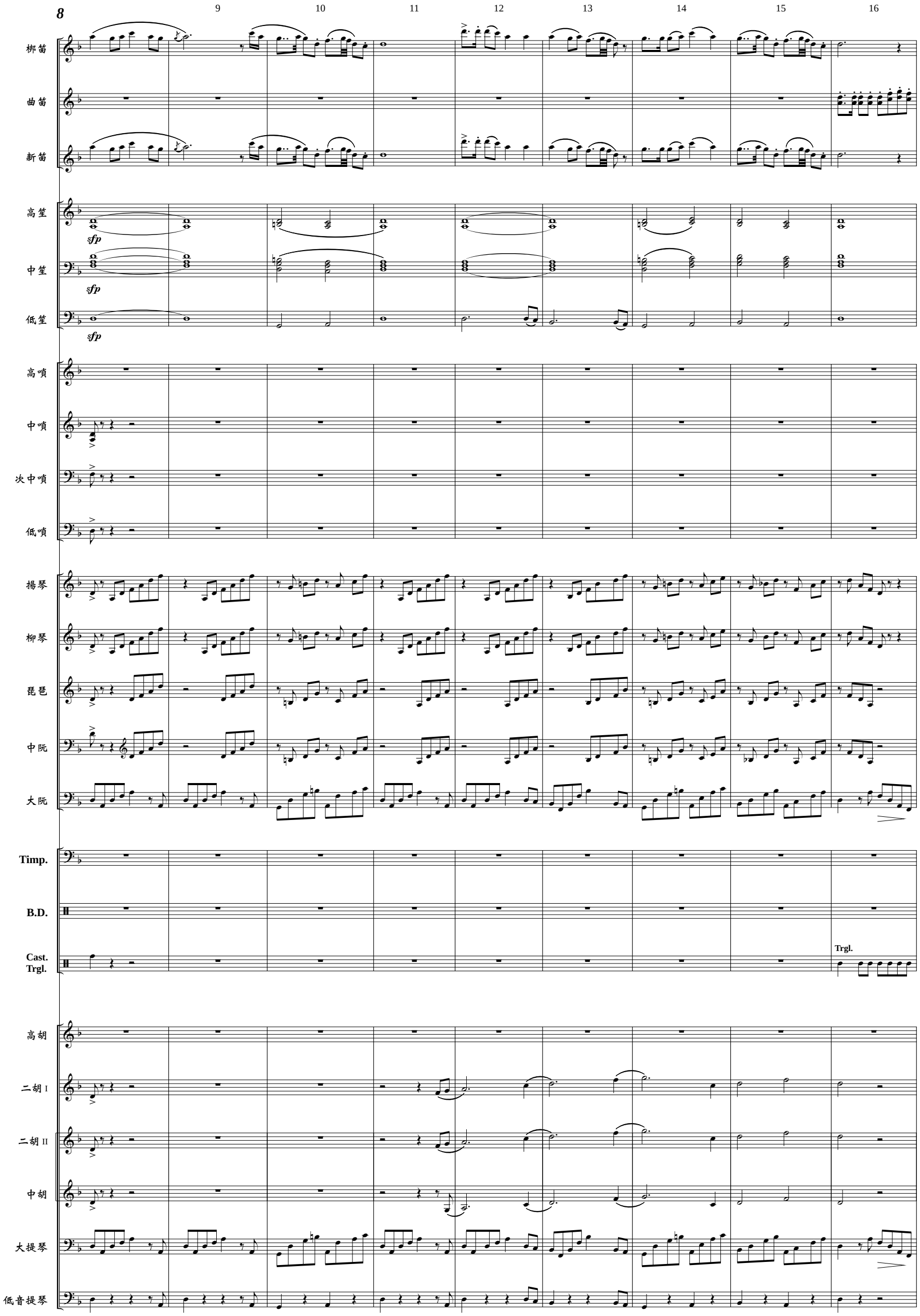
8
9
10
11
12
13
14
15
16
梆笛
曲笛
新笛
高笙
中笙
低笙
sfp
高嗩
中嗩
次中嗩
低嗩
揚琴
柳琴
琵琶
中阮
大阮
Timp.
B.D.
Cast.
Trgl.
Trgl.
高胡
二胡 I
二胡 II
中胡
大提琴
低音提琴

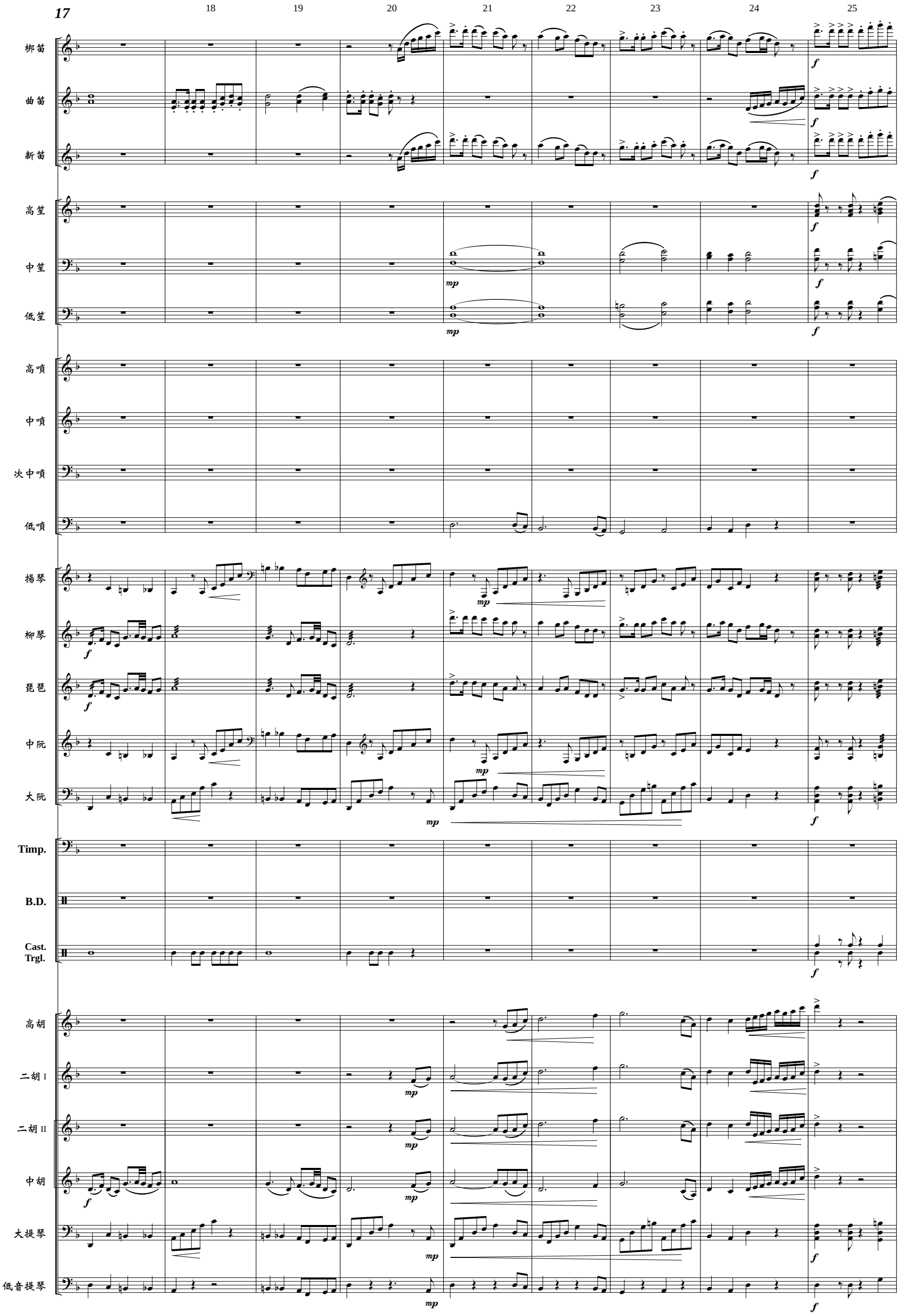
17
18
19
20
21
22
23
24
25
梆笛
曲笛
新笛
高笙
中笙
低笙
高嗩
中嗩
次中嗩
低嗩
揚琴
柳琴
琵琶
中阮
大阮
Timp.
B.D.
Cast.
Trgl.
高胡
二胡 I
二胡 II
中胡
大提琴
低音提琴
f
mp

高山青 - Score

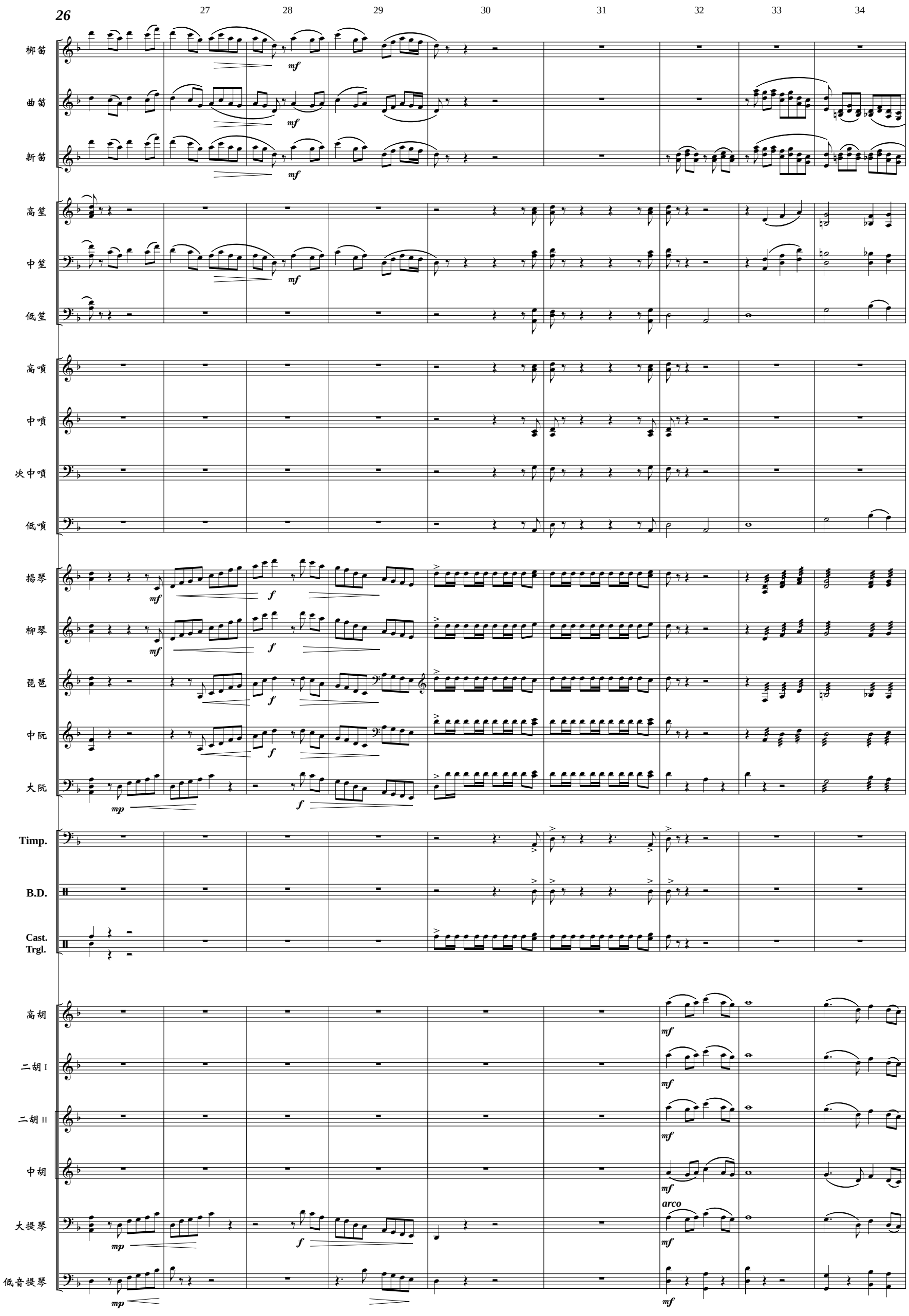
26
27
28
29
30
31
32
33
34
梆笛
曲笛
新笛
高笙
中笙
低笙
高嗩
中嗩
次中嗩
低嗩
揚琴
柳琴
琵琶
中阮
大阮
Timp.
B.D.
Cast.
Trgl.
高胡
二胡 I
二胡 II
中胡
大提琴
低音提琴
mf
f
mp
arco

35 36 37 38 39 40 41 42 43 44

梆笛
曲笛
新笛
高笙
中笙
低笙
高嗩
中嗩
次中嗩
低嗩
揚琴
柳琴
琵琶
中阮
大阮
Timp.
B.D.
Cast.
Trgl.
高胡
二胡 I
二胡 II
中胡
大提琴
低音提琴

a1
mp
低管
div.

高山青 - Score

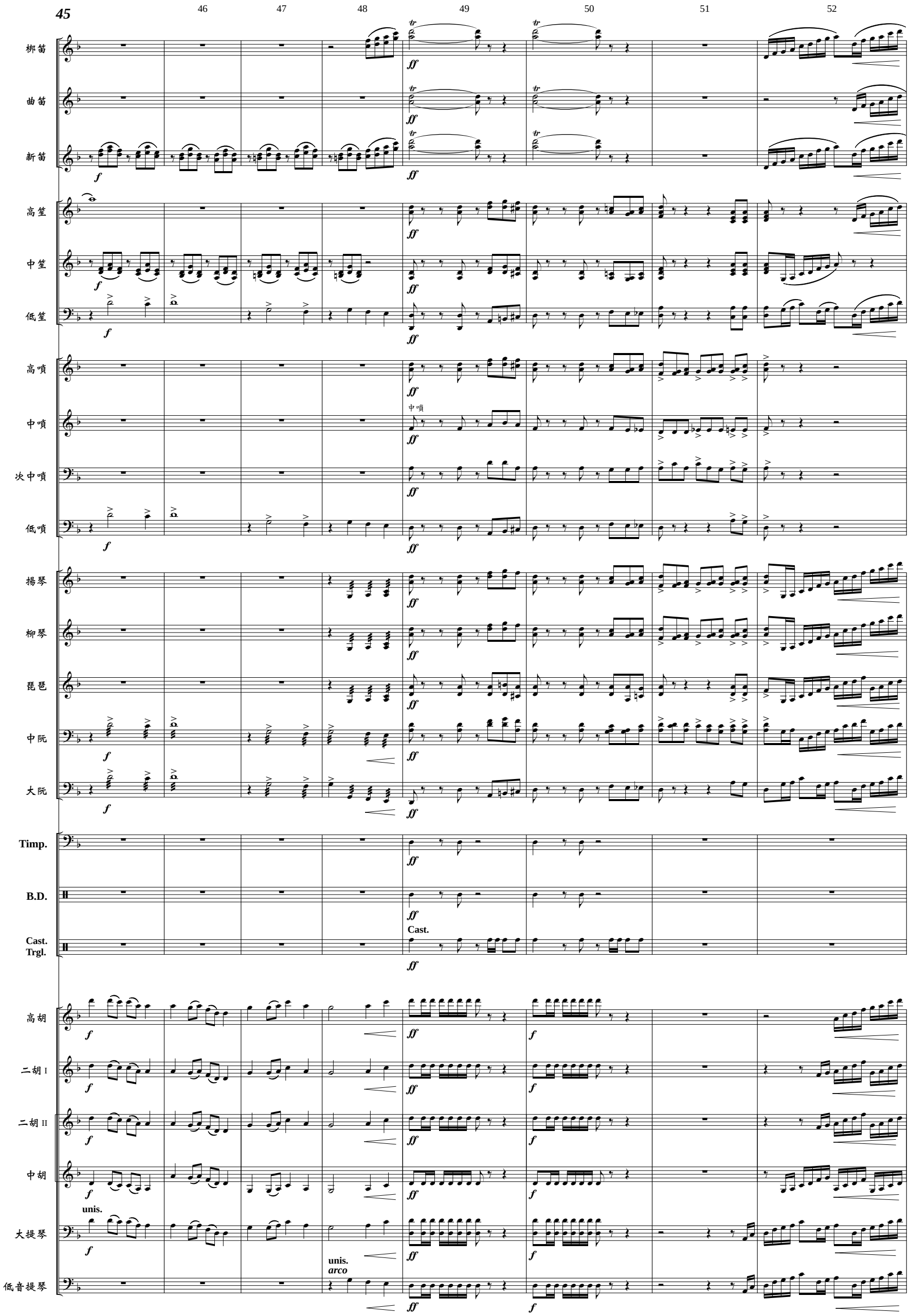
45
46
47
48
49
50
51
52
梆笛
曲笛
新笛
高笙
中笙
低笙
高嗩
中嗩
次中嗩
低嗩
中嗩
揚琴
柳琴
琵琶
中阮
大阮
Timp.
B.D.
Cast.
Trgl.
Cast.
高胡
二胡 I
二胡 II
中胡
unis.
大提琴
unis.
arco
低音提琴

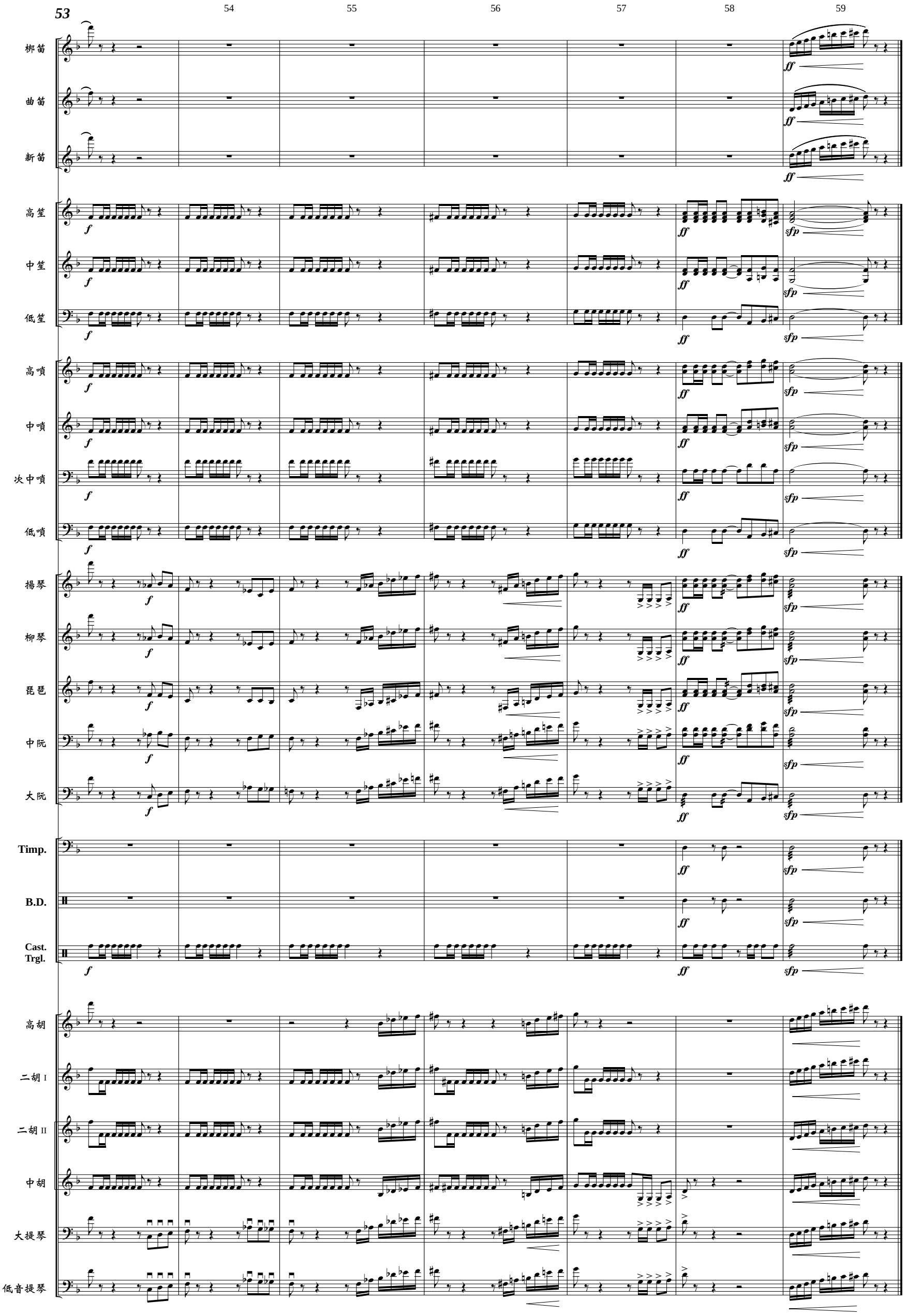
53
54
55
56
57
58
59
梆笛
曲笛
新笛
高笙
中笙
低笙
高嗩
中嗩
次中嗩
低嗩
揚琴
柳琴
琵琶
中阮
大阮
Timp.
B.D.
Cast.
Trgl.
高胡
二胡 I
二胡 II
中胡
大提琴
低音提琴