VALENTINO DONELLA

6 MOTTETTI EUCARISTICI

"Te decet hymnus 430"

a 2 voci uguali e organo

~ o ~

TRE ALTRI MOTTETTI

Nigra sum a 2 voci uguali e orgo

Domine in auxilium a 3 v. uguali e org.

In te Domine a 5 voci miste e organo

Verona 1957-59 = Bergamo 2002

EGO SUM PANIS VIVUS

Valentin DOHELLA

Andante tranquillo

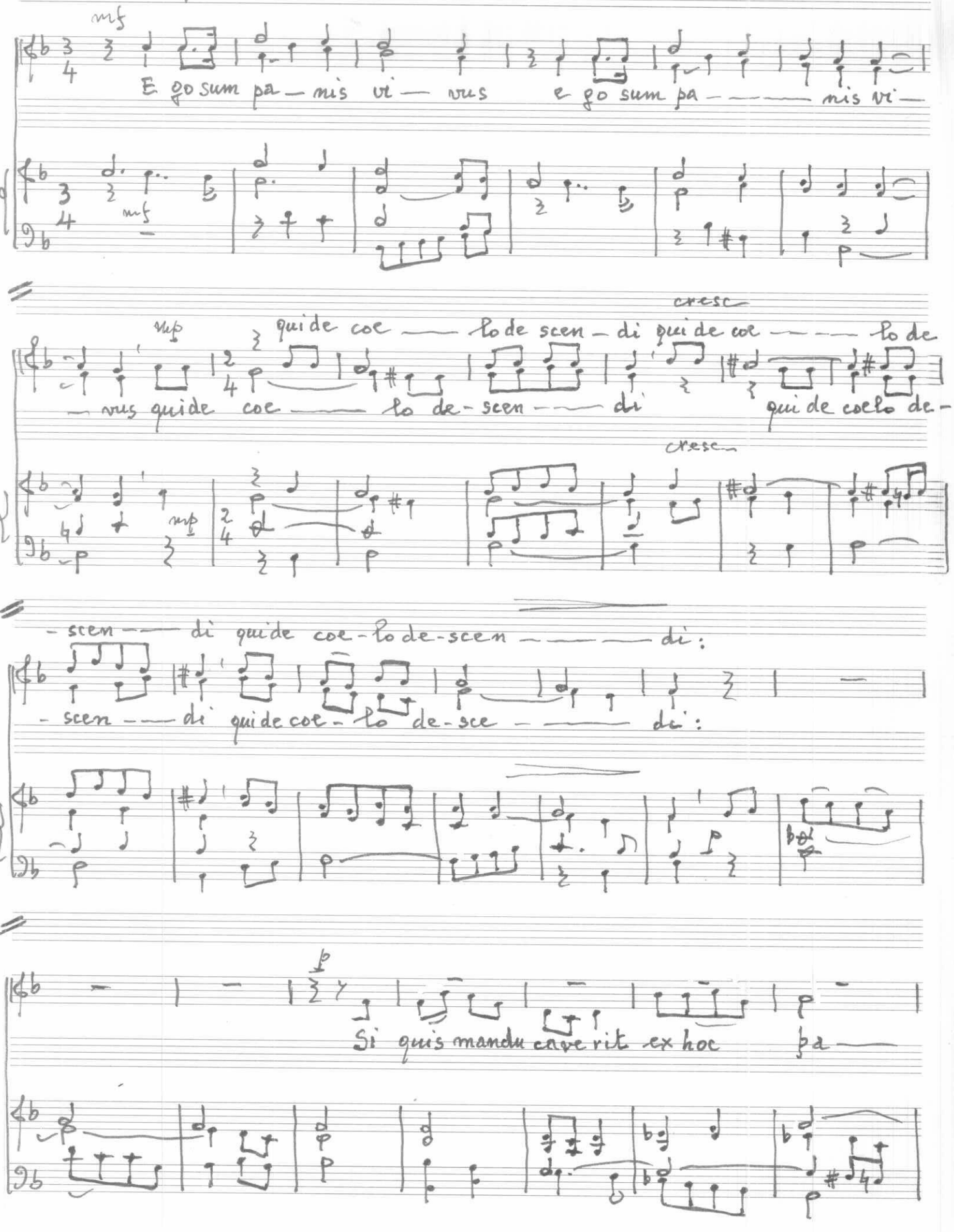

si

ne, vivet in aeter — — num

mp

mp

quis mandu-caverit ex hoc pa — ne, vivet in aeter — num

mf vi-vet in ae — ter — num.

vi-vet in ae — ter — — — — — num.

mf

2

ECCE VENIO AD TE

Valentino DOMELLA

Mistico

p

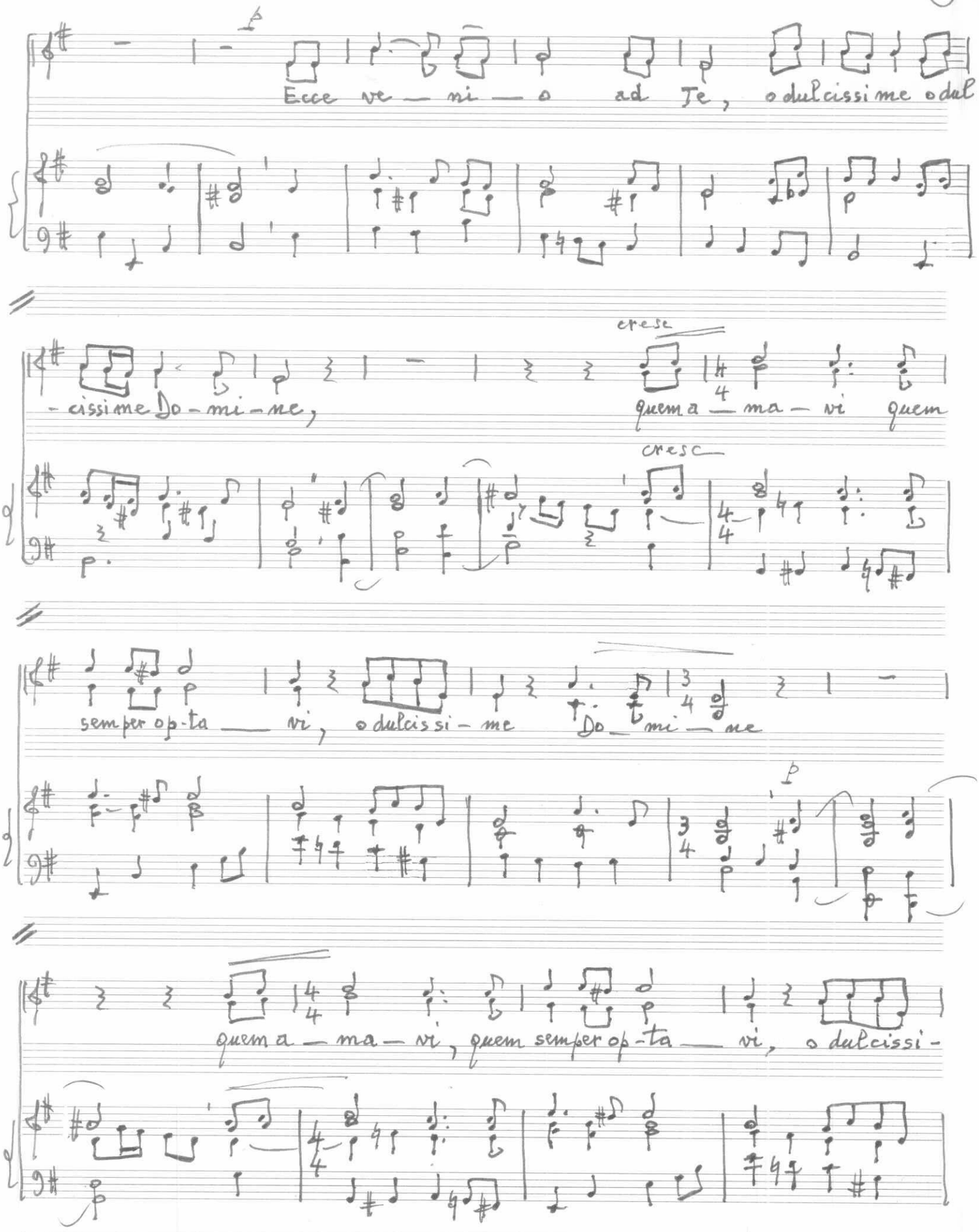
p
Ecce ve — ni — o ad Te, o dulcissime o dul-
-cissime Do-mi-ne,
cresc
quema — ma — vi quem
cresc
semper op-ta — vi, o dulcissi-me Do — mi — ne
p
quema — ma — vi, quem semper op-ta — vi, o dulcissi-

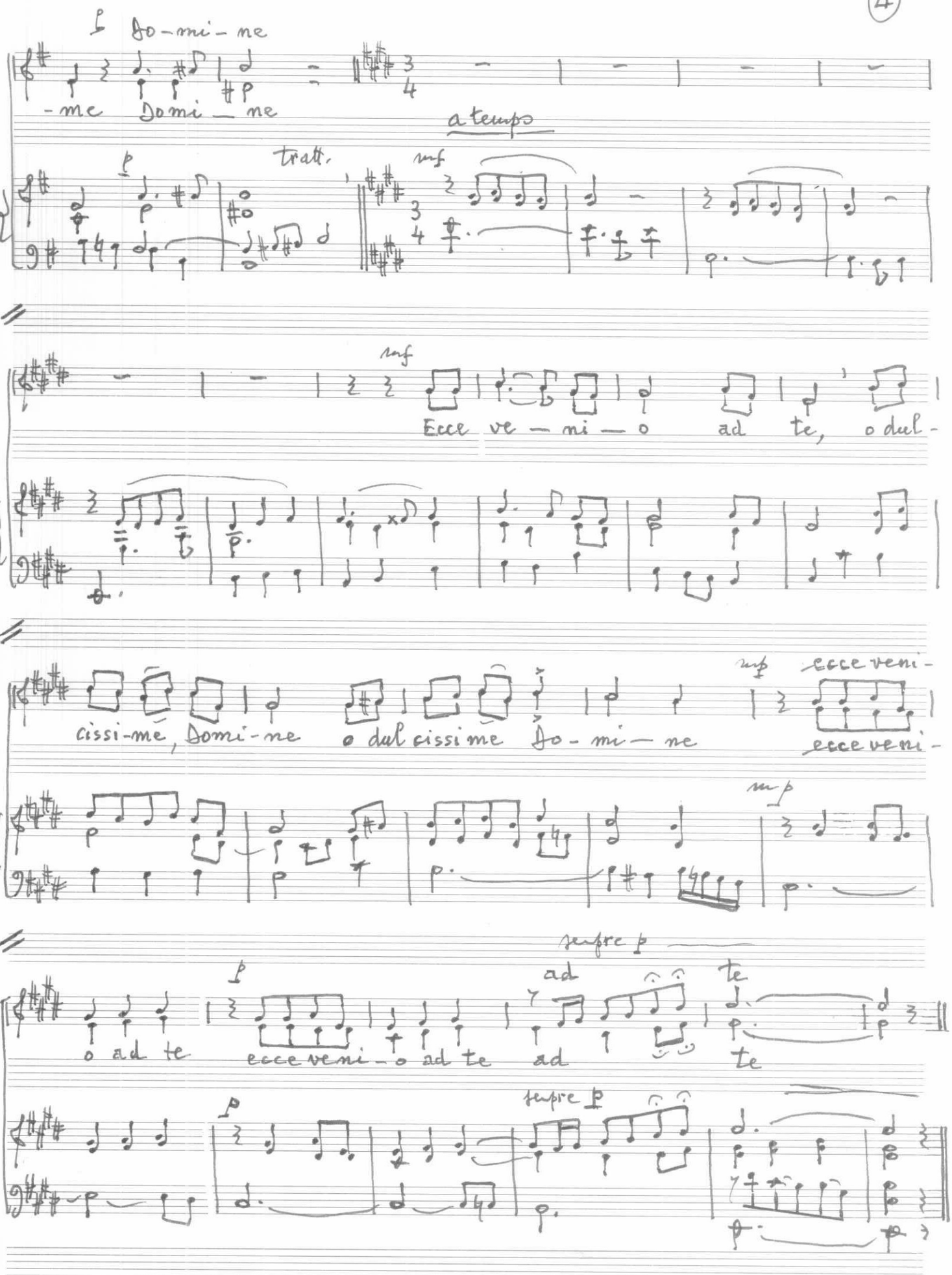
Do-mi-ne
-me Domi-ne
a tempo
tratt.
Ecce ve-ni-o ad te, o dul-
cissi-me, Domi-ne o dul cissime Do-mi-ne
ecce veni-
ecce veni-
o ad te
ecce veni-o ad te
ad
te
sempre p
sempre p

BONE PASTOR

Valentino DONELLA

Moderato

dim

mise-

Bo ne pa-stor, panis ve — re, Je-su, no-stri mise-re —

dim

-re-re.

-re.

mp

dim

Bo-ne pa-stor, panis ve — re, Je-su, no-stri mise-re — re.

mp

mise re-re.

dim

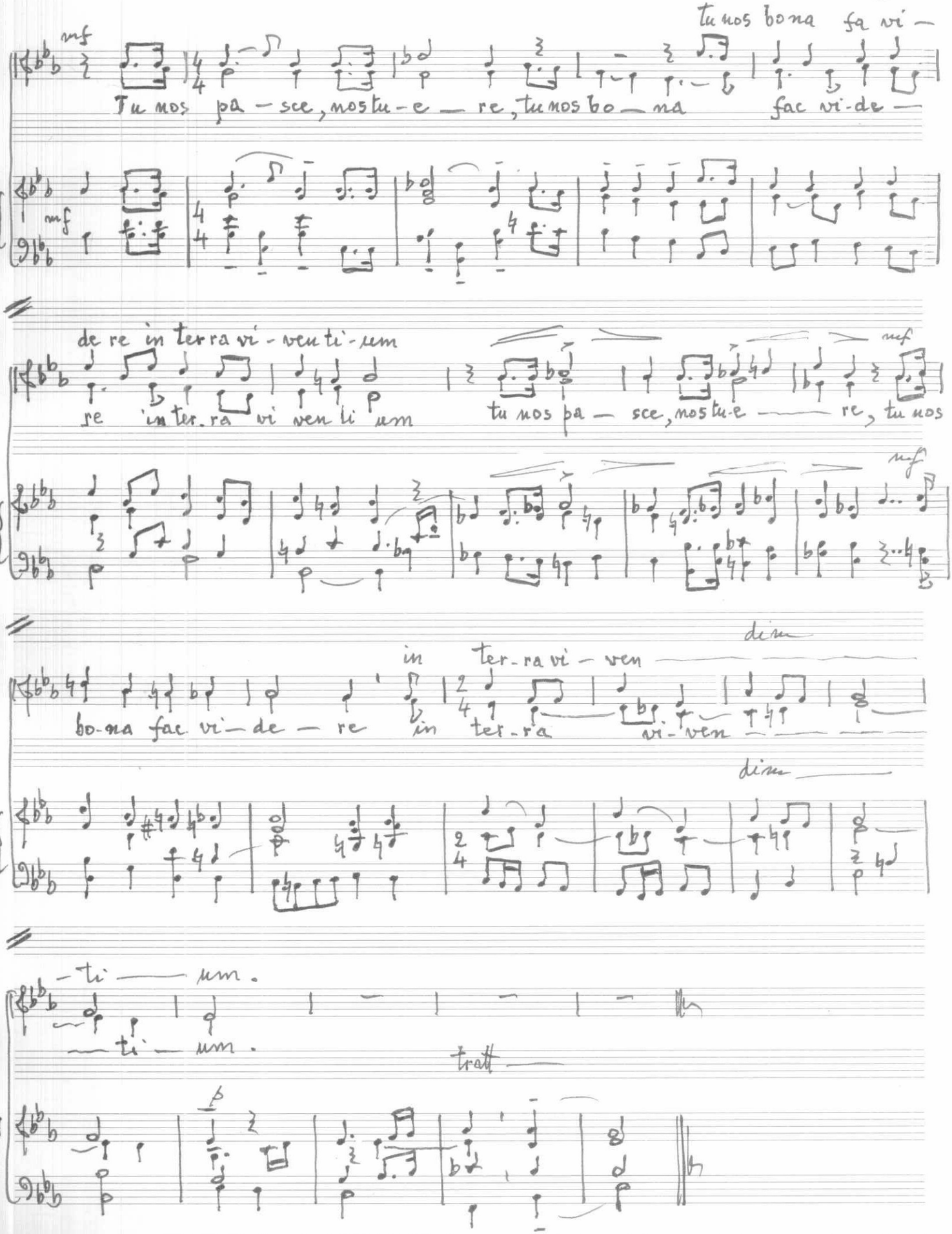
mf
Tu nos pa – sce, nos tu – e – re, tu nos bo – na fac vi – de –
tu nos bona fa vi –
de re in ter ra vi – ven ti – um
re in ter – ra vi ven ti um
tu nos pa – sce, nos tu – e – re, tu nos
bo – na fac vi – de – re
in ter – ra vi – ven
dim
– ti – um.
– ti – um.
tratt

Moderato non troppo

DOMINE NON SUM DIGNUS

Domi-ne non sum di-gnus ut in — tres sub tectum me — um

mf

Do-mi-ne non sum di — gnus non sum di — gnus

mf

sed tantum dic ver —

mf

cresc

et sa-na — bi — tur

bum sed tantum dic ver — bum et sa na — bi-tur a-ni-ma

cresc

ani ma me ——— a a-ni-mam me-a

me ——— a a ni-mam me-a

f mp

mp

Do mi-ne non sum di-gnus non sum

p

di-gnus non sum di ——— gnus

p pp

5

Alquanto spigliato

PANIS ANGELICUS

Valentino DOMELLA

p

Pa — nis ange li

pa — nis angeli cus

cresc —

fit

-cus

fit pa nis ho —

mf

f

pa nis ho-mi — num fit pa — nis ho — — — — — mi num, dat

— — — mi num fit pa — — nis ho — — mi num dat

mf

f

pa — nis coe-li-cus fi — gu — ris ter-mi-num.

p

res mi —

p

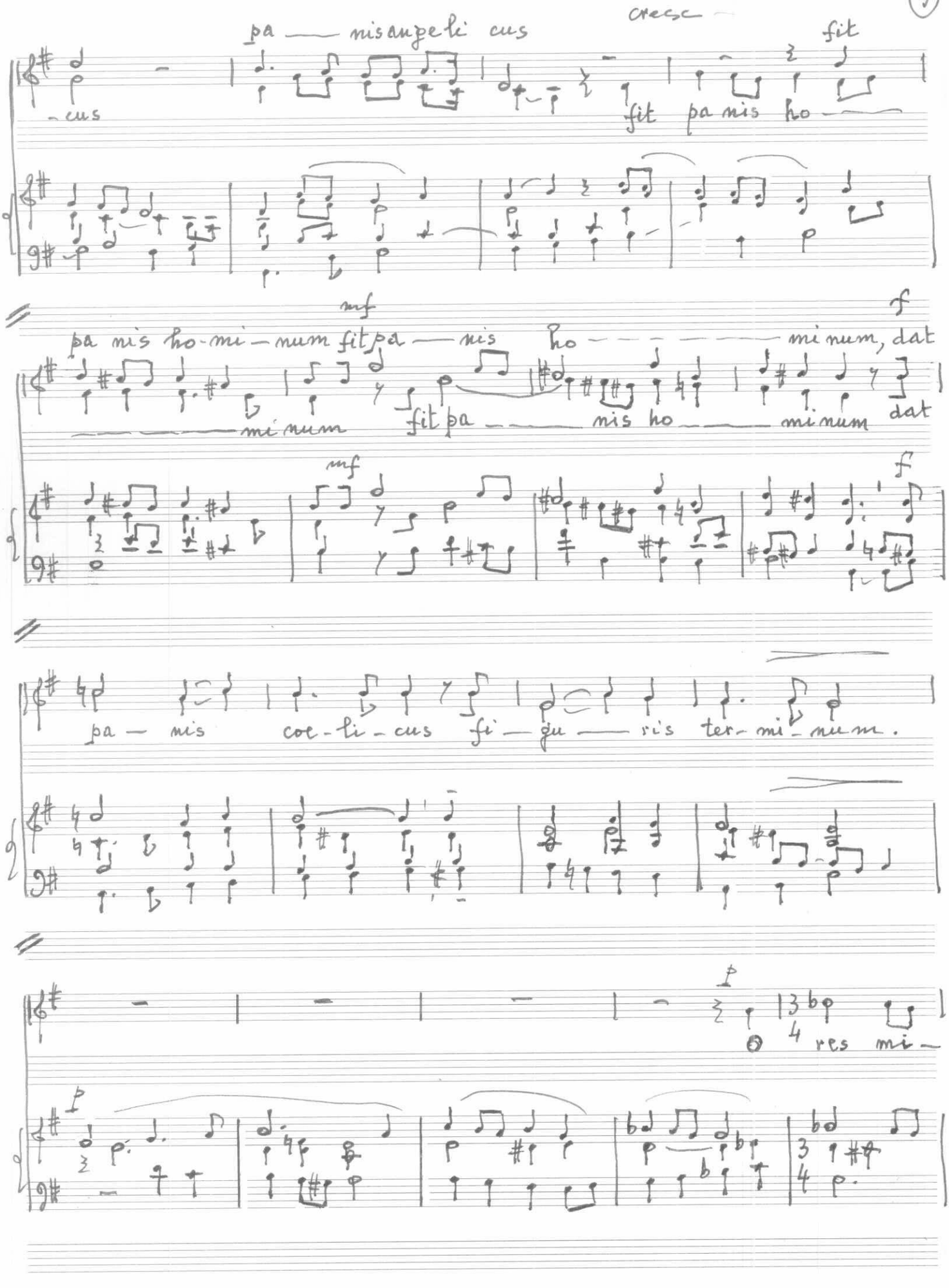

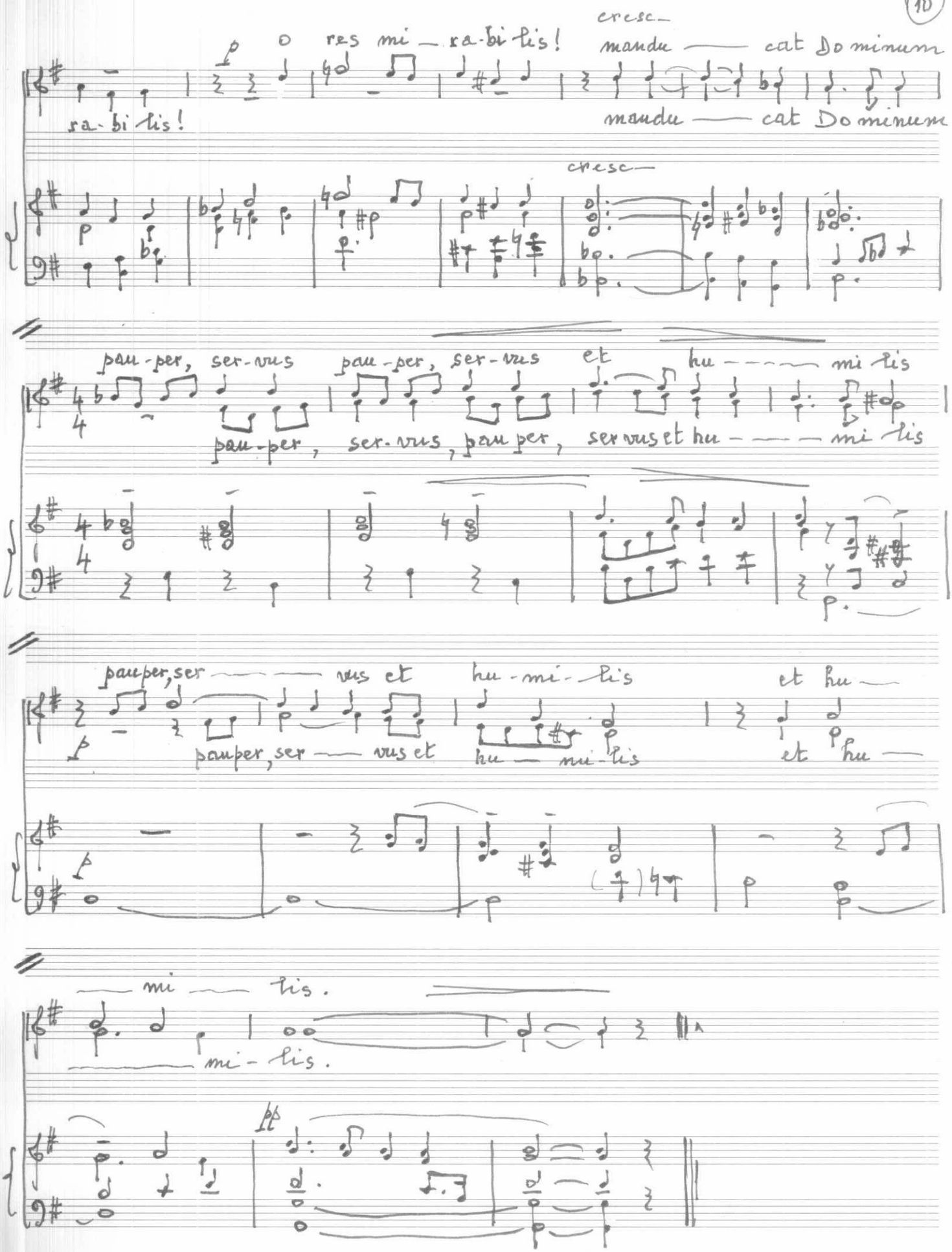
cresc—
o res mi — ra-bi-lis!
mandu — cat Do minum
ra-bi-lis!
mandu — cat Do minum
cresc—
pau-per, ser-vus pau-per, ser-vus et hu — mi-lis
pau-per, ser-vus, pau-per, ser vus et hu — mi-lis
pauper, ser — vus et hu-mi-lis et hu —
pauper, ser — vus et hu — mi-lis et hu —
— mi — lis.
— mi-lis.

6

QUID RETRIBUAM DOMINO

Deciso

Valentino DOMELLA

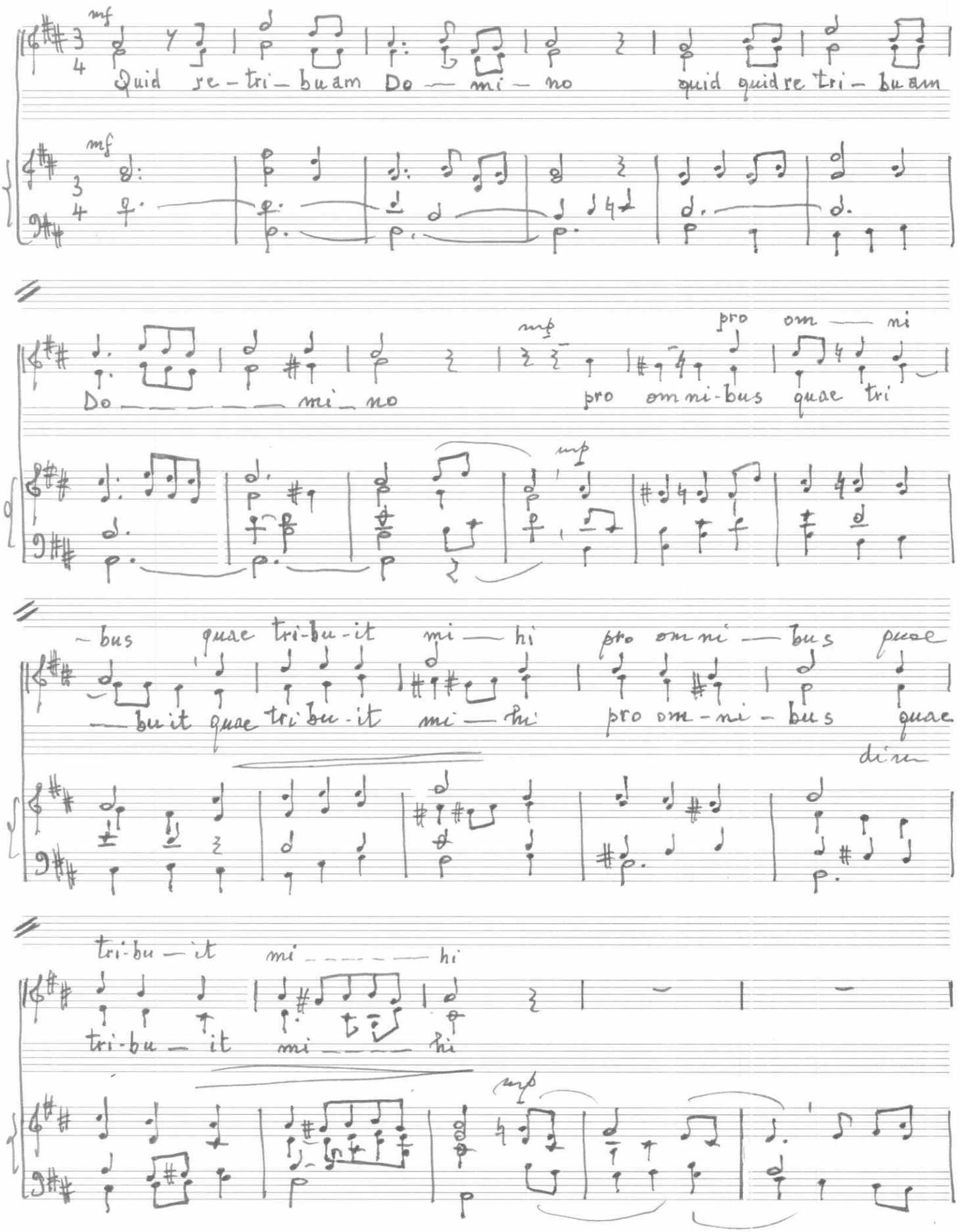

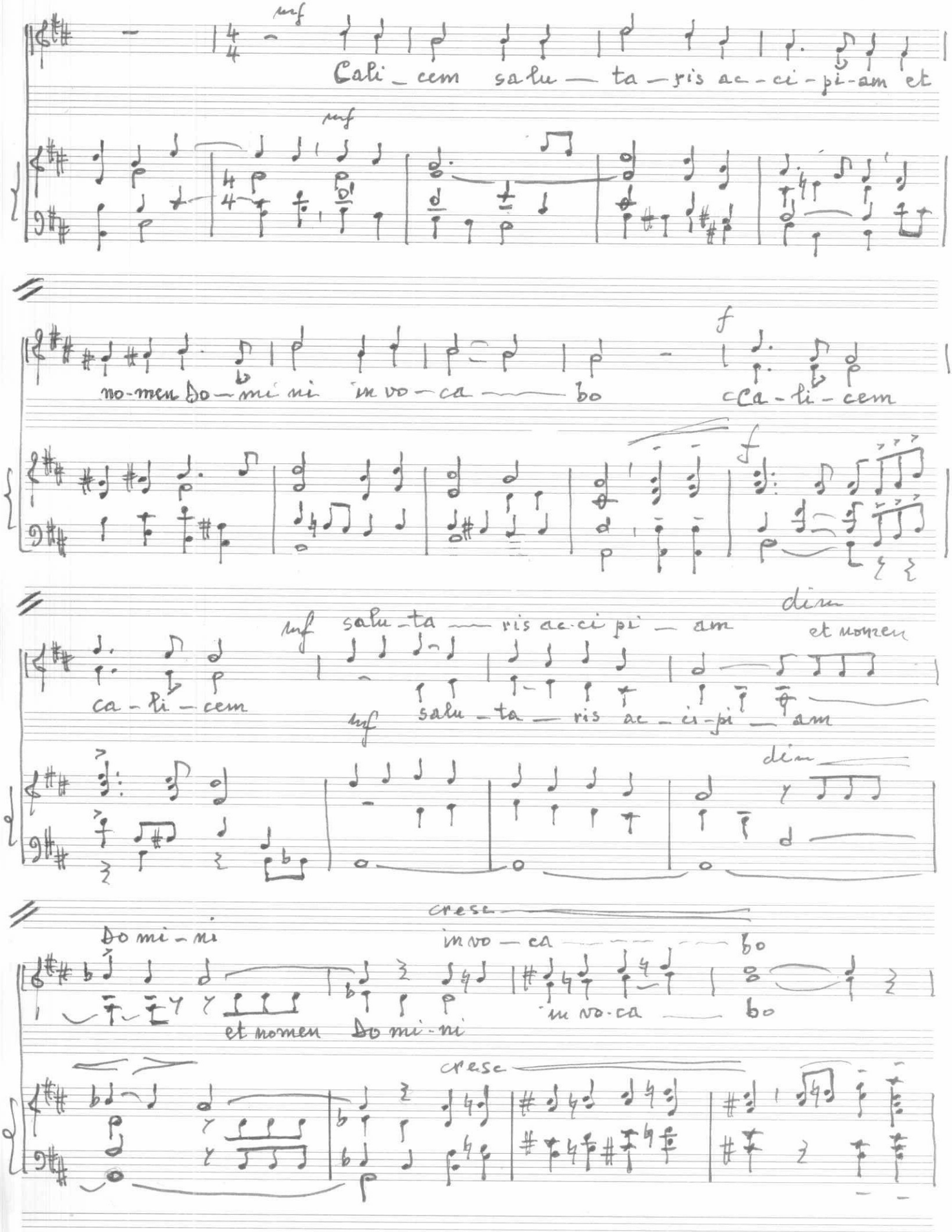
mf
Cali_cem salu — ta — ris ac - ci - pi - am et
mf
no - men Do — mi ni in vo — ca — bo
f
ca - li - cem
ca - li - cem
mf salu - ta — ris ac - ci pi — am
dim
et nomen
mf salu - ta — ris ac - ci - pi — am
dim
cresc
Do mi - ni
in vo — ca — bo
et nomen Do mi - ni
in vo - ca — bo
cresc

f

Do — mi - ni

et no men Do — — — mi - ni

mp

f

mp

in - vo — ca — — — — bo

dim

TESTI DEI MOTTETTI

1 - EGO SUM PANIS VIVUS qui de coelo descendi: si quis manducaverit ex hoc pane , vivet in aeternum .

2 - ECCE VENIO AD TE, o dulcissime Domine, Quem amavi, quem semper optavi, o dulcissime Domine .

3 - BONE PASTOR, panis vere, Jesu, nostri miserere. Tu nos pasce, nos tuere, tu nos bona fac videre in terra viventium.

4 - DOMINE NON SUM DIGNUS ut intres sub tectum meum: sed tantum dic verbo et sanabitur anima mea.

5 - PANIS ANGELICUS fit panis hominum , dat panis coelicus figuris terminum . O res mirabilis! manducat Dominum pauper, servus et humilis.

6 - QUID RETRIBUAM DOMINO pro omnibus quae tribuit mihi? Calicem salutaris accipiam et nomen Domini incocabo .

NOTA

Questa piccola serie di Mottetti - contrassegnata col motto e numero "Te decet hymnus 430" - fu da me composta nella primavera del 1957 allo scopo di partecipare al **Concorso di Musica Sacra** bandito dalla S.M.C. (Sorgente Musicale Carrara) , dal quale uscirono meritatamente vincitori P. Terenzio Zardini (6 testi mariani - "Caeli Regina") e P. Enrico Capaccioli (6 testi eucaristici - "Panis anglicus").

La Commissione incaricata di esaminare le 53 raccoltine in gara, riunitasi il 19 luglio c.a. nella sede dell'Editrice, era formata da:
Mons. Domenico Bartolucci , *presidente*
M° Pietro Dentella, prof. Alberto Soresina , Mons Angelo Meli, Can. Angelo Crivelli, *membri*
Don Egidio Corbetta, *segretario*
Non fu premiata nessuna raccoltina natalizia, che pure era prevista dal bando del Concorso.

Ho ritrascritto i 6 piccoli Mottetti tra il 16 e il 20 settembre dell'anno 2002 , pulendoli dalle solite acerbità e ingenuità tipiche di questi miei primi anni "selvaggi".