Mp. 1810 7
809 lib.º Me.
BIBLIOTECA NACIONAL

DOS PIEZAS Y UN ESTUDIO

para Guitarra

por JULIAN ARCAS

ESCENA Y ARIA FINAL DE LA OPERA LUCIA DE LAMMERMOOR

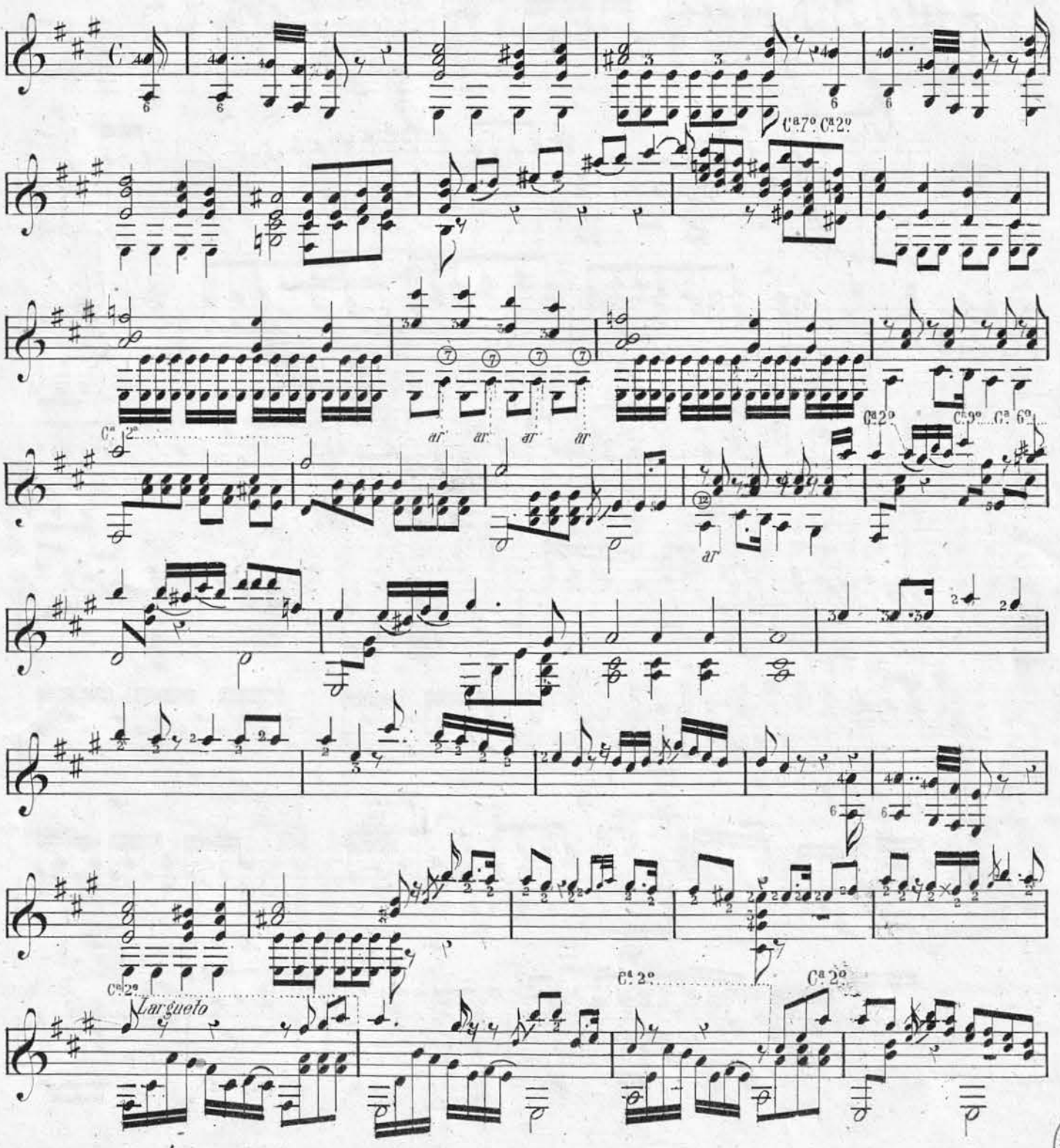

Las piezas de música se hallaran de venta C. de Escudillers tienda del Violin de Oro.

LA AUSETANA. c. C. Asalto. 62.

Lit. F. Duran y España. Editor. Barna.

BIBLIOTECA NACIONAL Sec. Música

Barna 6 de Marzo de 1861
Julian Arcas

R. 1095 877

Ca.2º

All.º

larguelo

larguelo

Ca.2º

Ca.4º

Ca.9º

Ca.2º

Ca.5º

Ca.7ª

Ca 9º

Ca 2º

Timbales

Maestoso

Ca 9º

Ca 2º

Timbales

Ca 2º

Ca 4º

Timbales

Ca 2º

Cu 7º

Ca 6º

Timbales

Ca 1º

Ca 4º

Ca 2º

Ca 4º Ca 2º

Ca 7º

Timbales

Ca 7º

BIBLIOTECA NACIONAL - Sec. Música -

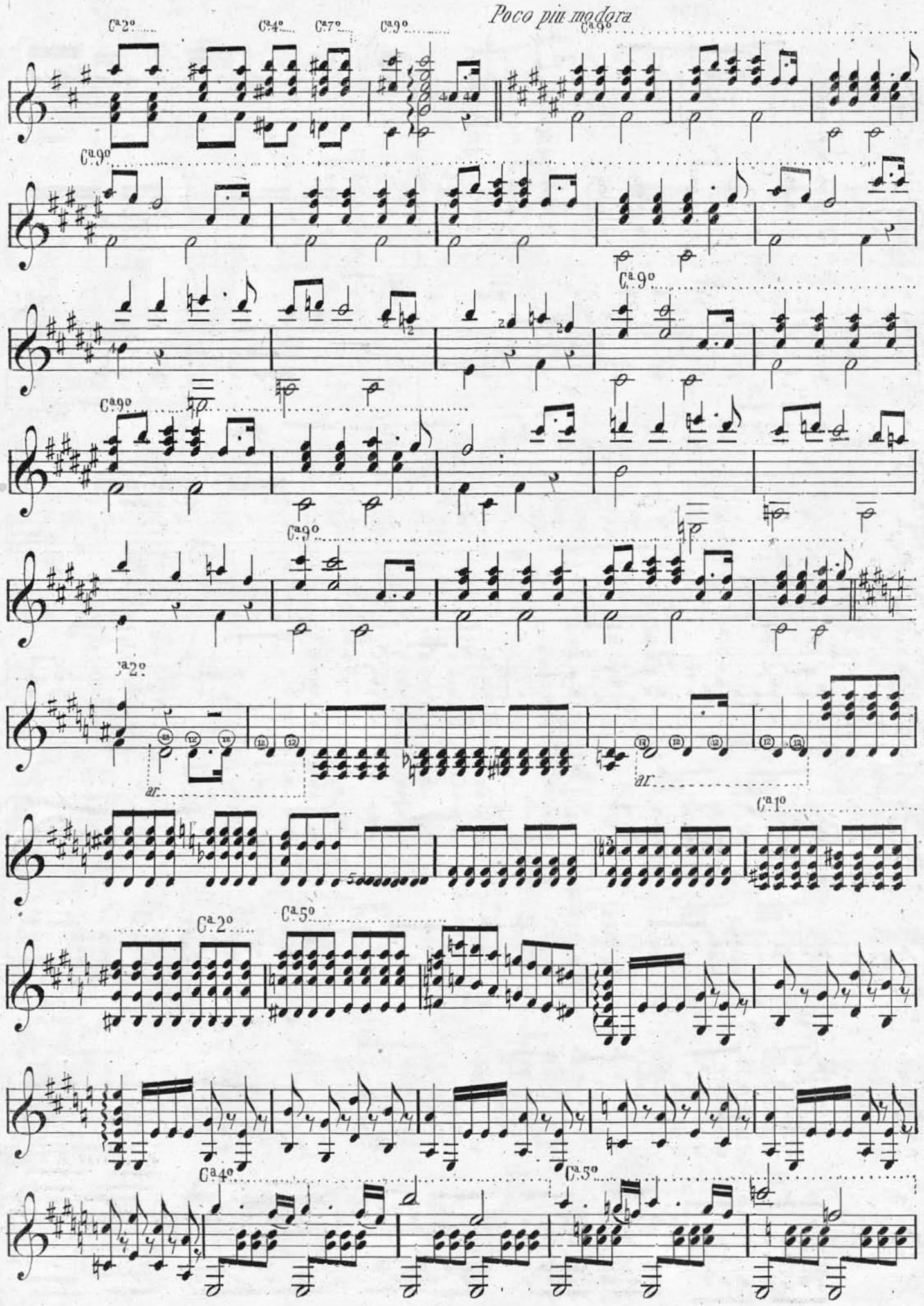
Poco piu modora
Ca 2o
Ca 4o
Ca 7o
Ca 9o
Ca 9o
Ca 9o
Ca 9o
Ca 9o
Ca 9o
Ca 2o
ar
ar
Ca 1o
Ca 2o
Ca 5o
Ca 4o
Ca 5o

Ca 5º

Ca 4º

Moderato

Ca 9º

Ca 4º

Ca 4º

Ca 9º

Ca 7º

Ca 7º

BIBLIOTECA NACIONAL · Seo. Música ·

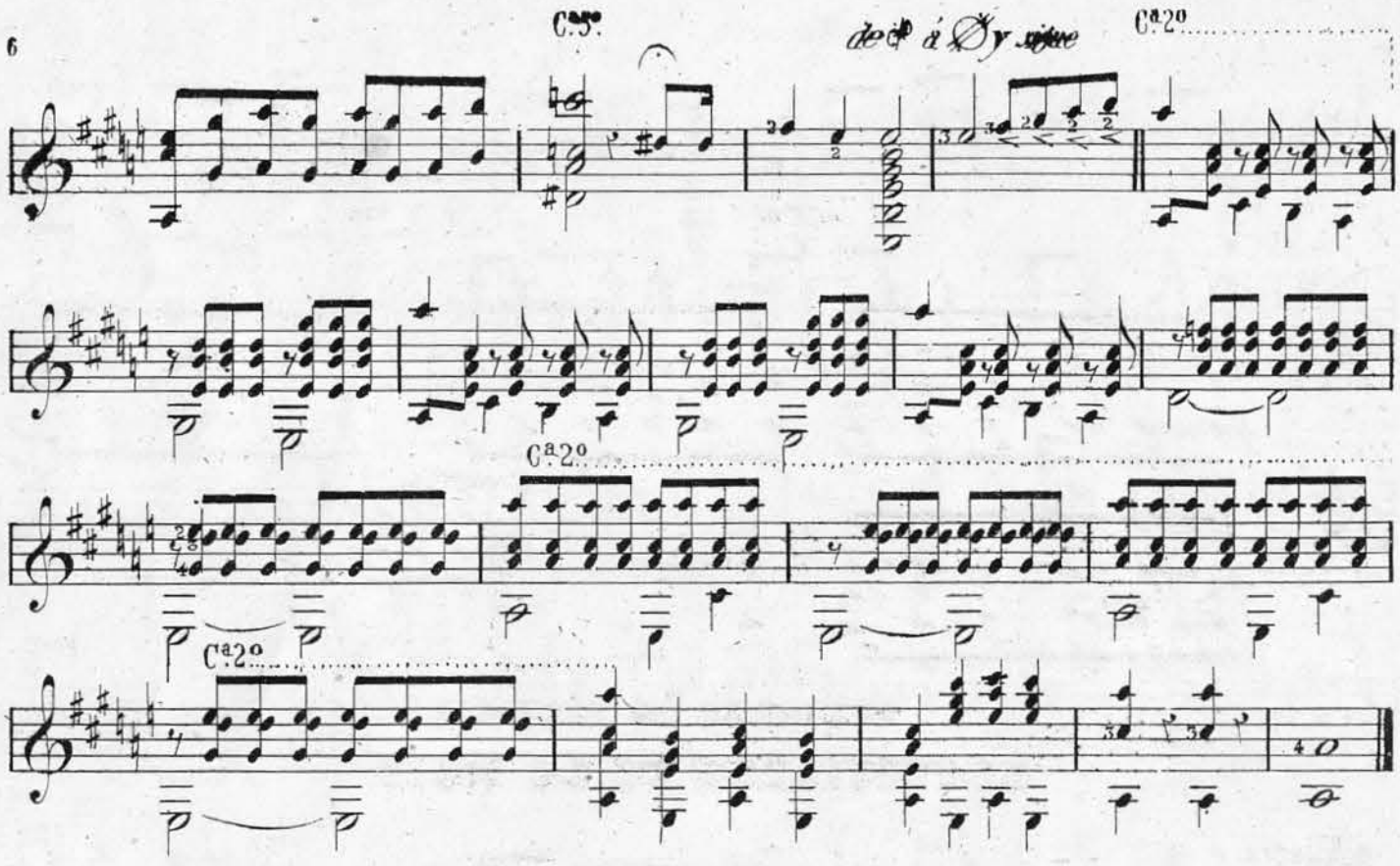

PRELUDIO DE LA OPERA GUILLELMO TELL

Los números se refieren á los dedos de la mano izquierda

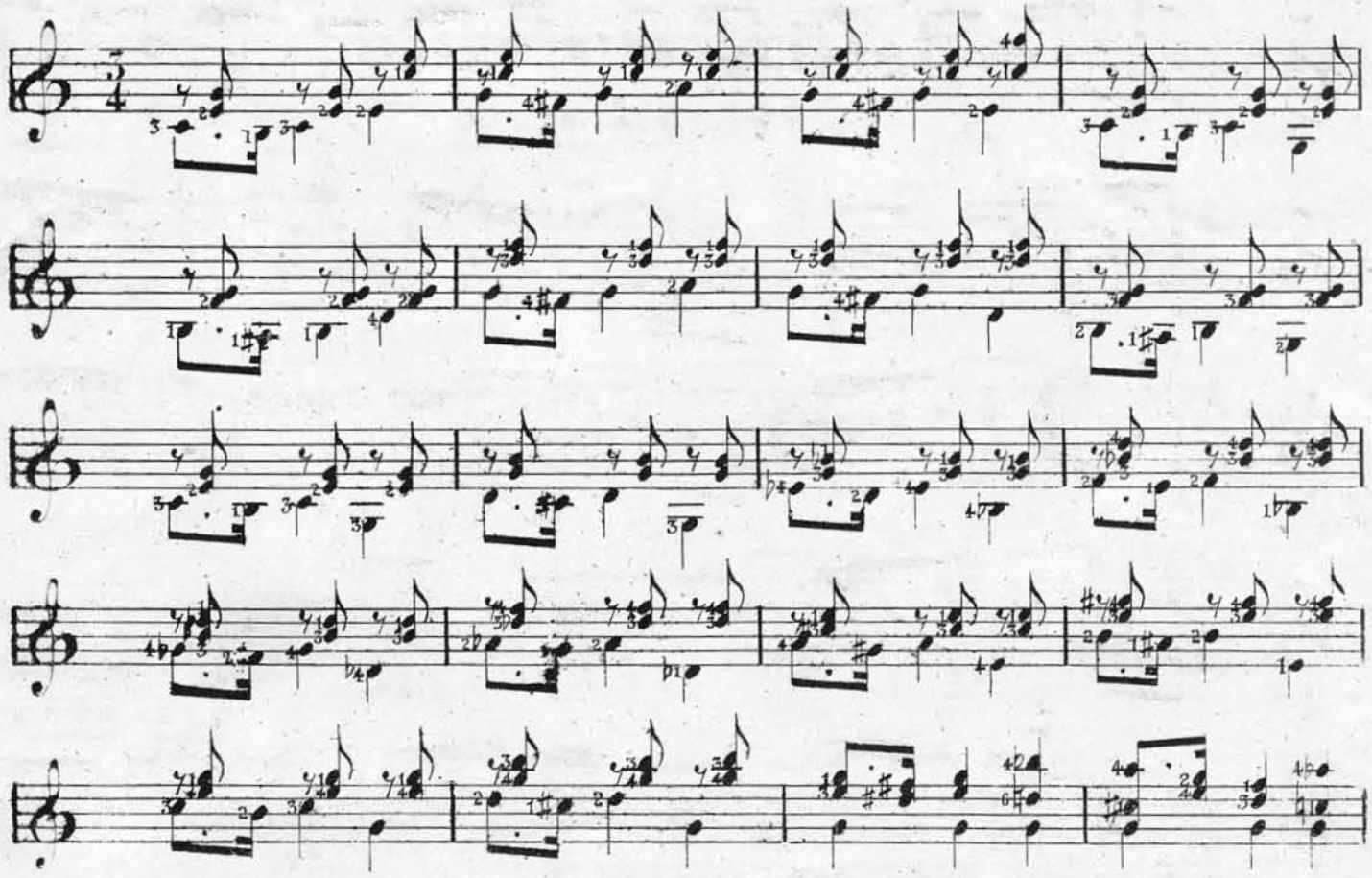

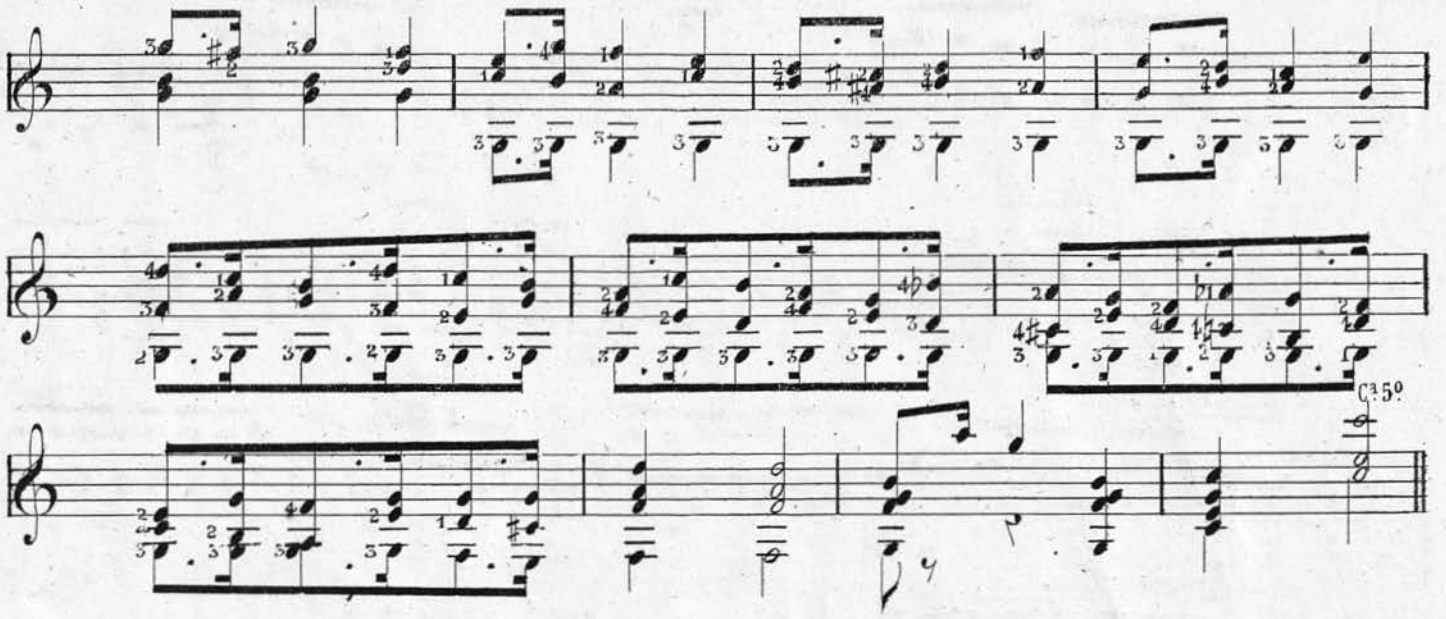

MOTIVO DE LA ZARZUELA

EL POSTILLON DE LA RIOJA

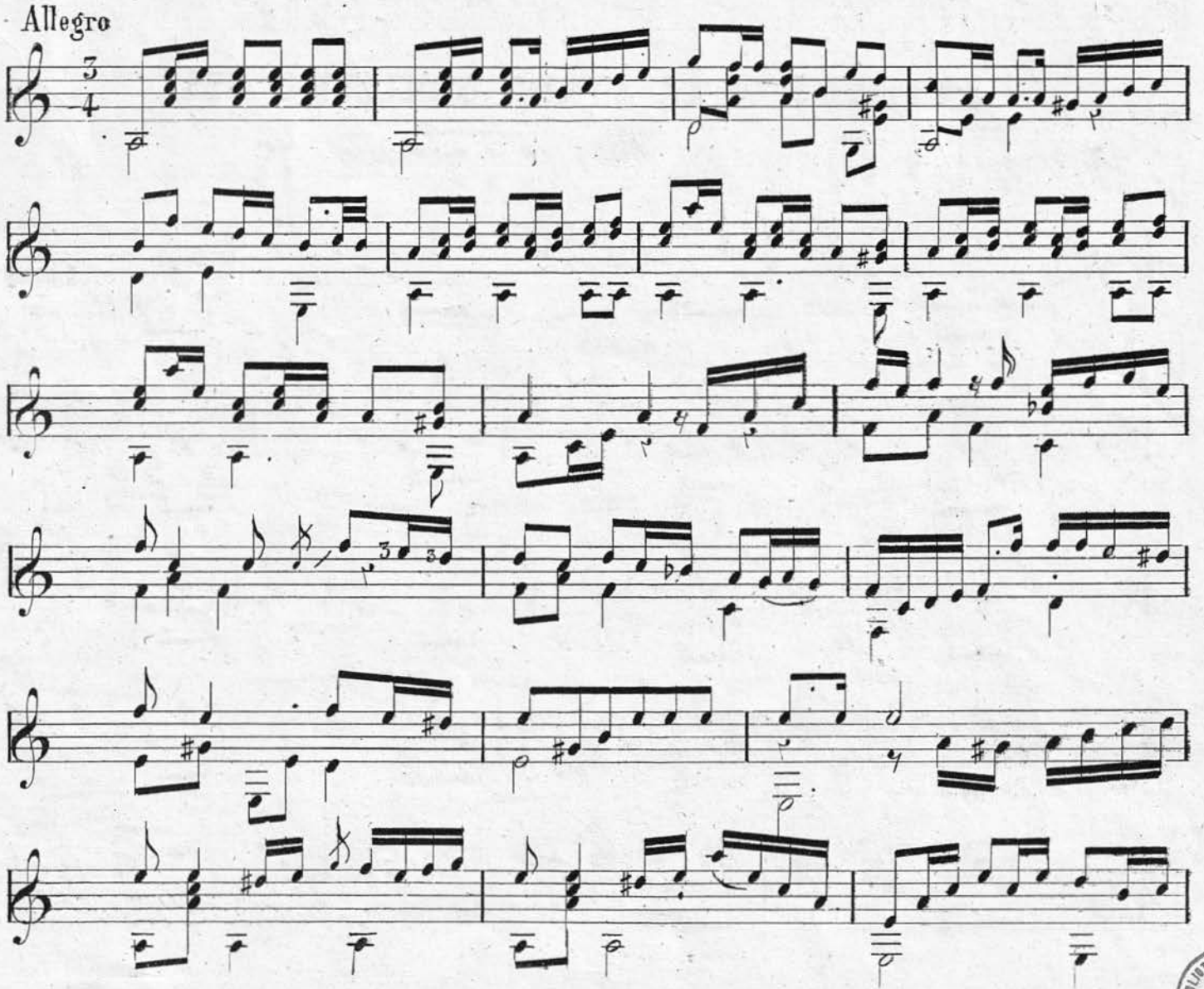

BIBLIOTECA NACIONAL · Sec. Música ·

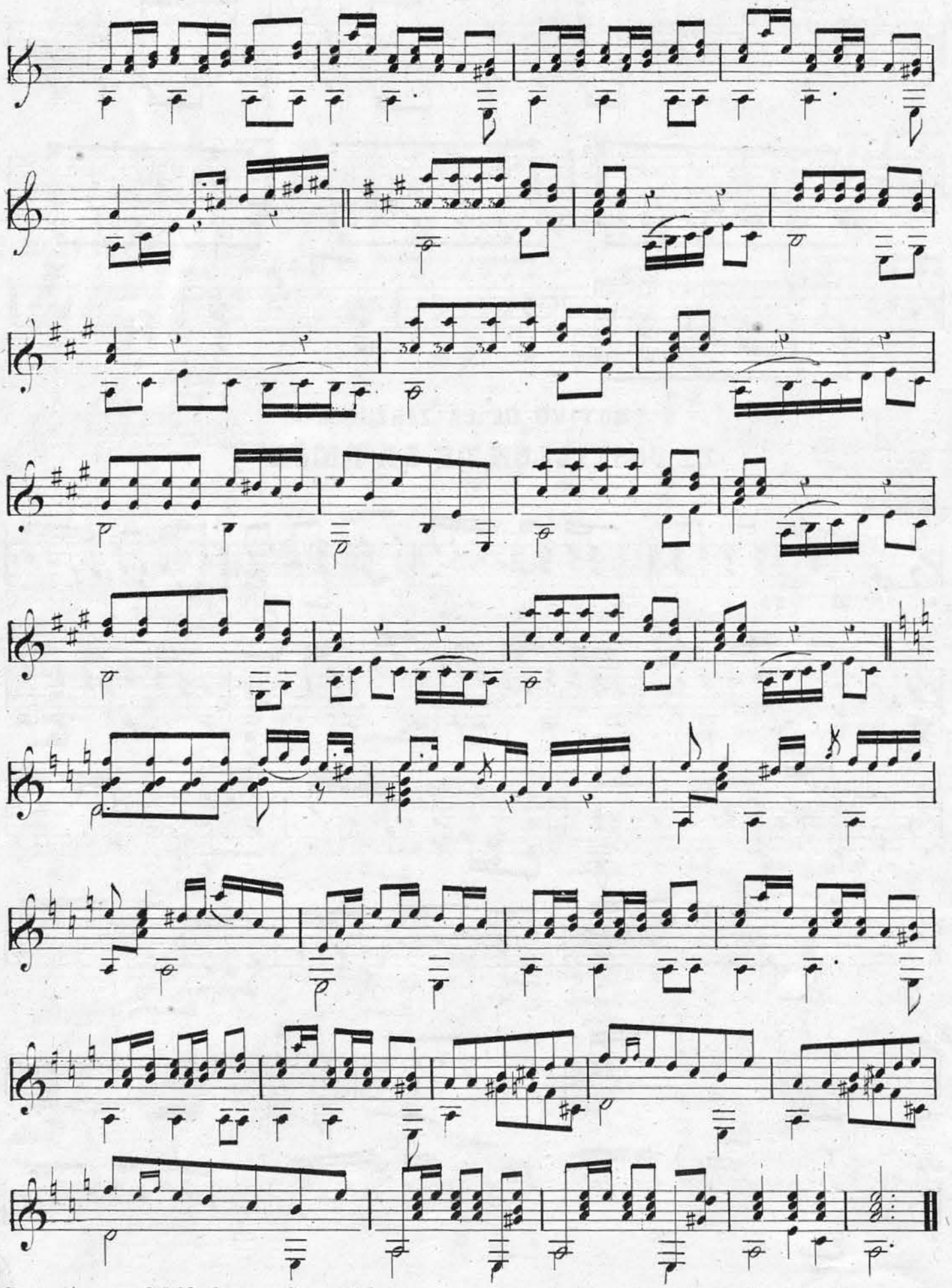

Los números 2,3,4,5 y 6. se refieren á las cuerdas en que se haya de producir el sonido y los que estan dentro de un circulito á los trastes

BIBLIOTECA NACIONAL

1000039708