CORNO PRIMO in E♭

V. BEETHOVEN.

5ª SINFONIA.

All°. con brio.

Viol: 1°

Corno.

Cres:

Soli.

Cres — — — — — cen — — — — — — — do.

Più f

Fag:

Corni.

Cres:

V S

CORNO PRIMO.

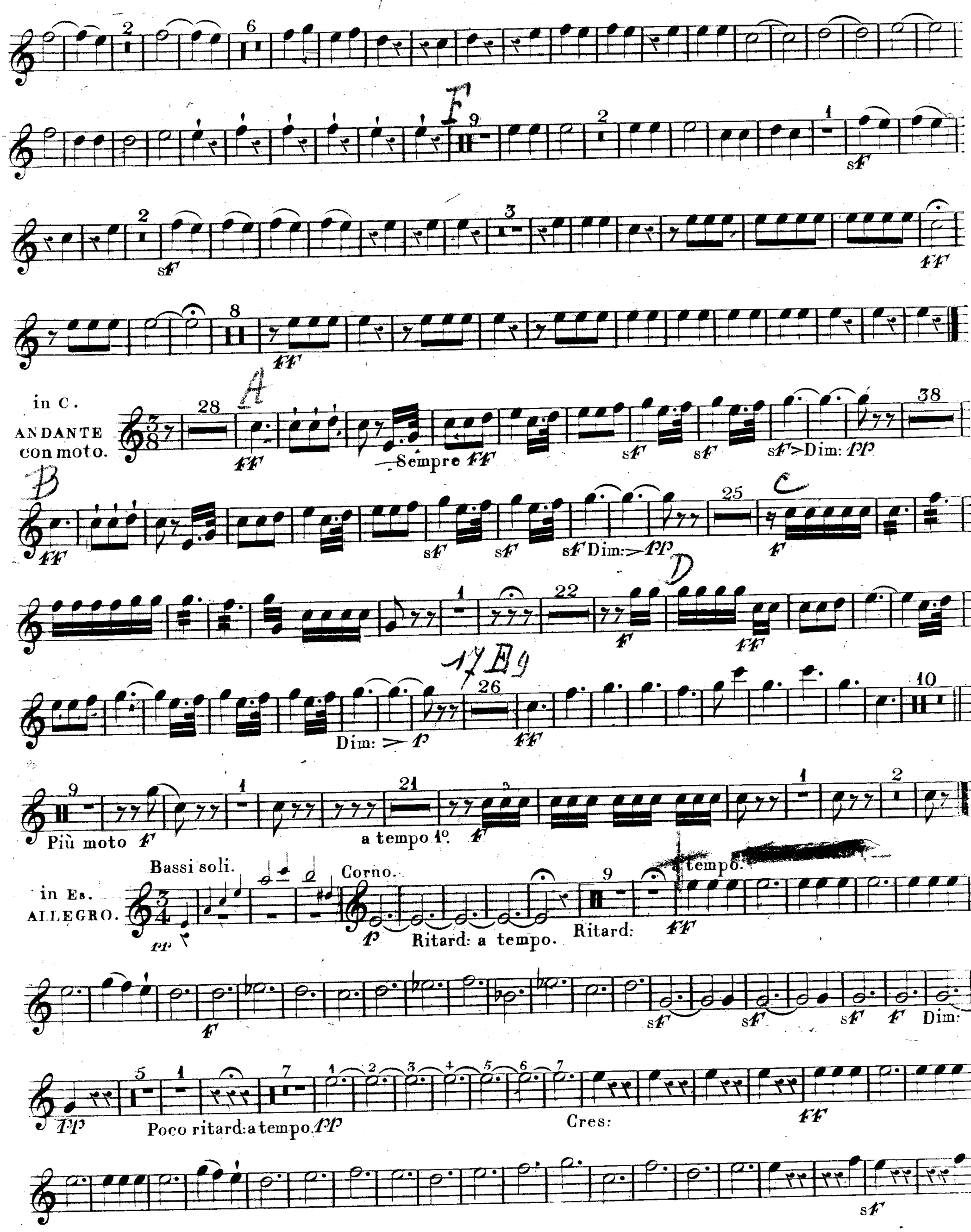
F
sf
ff
in C.
ANDANTE con moto.
A
Sempre ff
sf
sf>Dim: pp
B
sf
sf
sf Dim:> pp
C
f
D
f
ff
Dim: > p
ff
Più moto f
a tempo 1º.
f
Bassi soli.
in Es.
ALLEGRO.
pp
Corno.
p
Ritard: a tempo.
Ritard:
ff
a tempo.
f
sf
sf
sf
f
Dim:
pp
Poco ritard: a tempo. pp
Cres:
ff
sf

A

sf sf p p p f ff s

TRIO. f

1ma 2da sf sf sf

B

Basso

Corno 1º

Corno 2º ff Poco

ritard: a tempo Ritard: a tempo p p

Vº 1º

In C.

Corno.

Cres. p

Allº

Attacca. ff

A

f

Soli.

Dol.

Cres. ff

f

sf sf Più f ff

1ma

2da

p

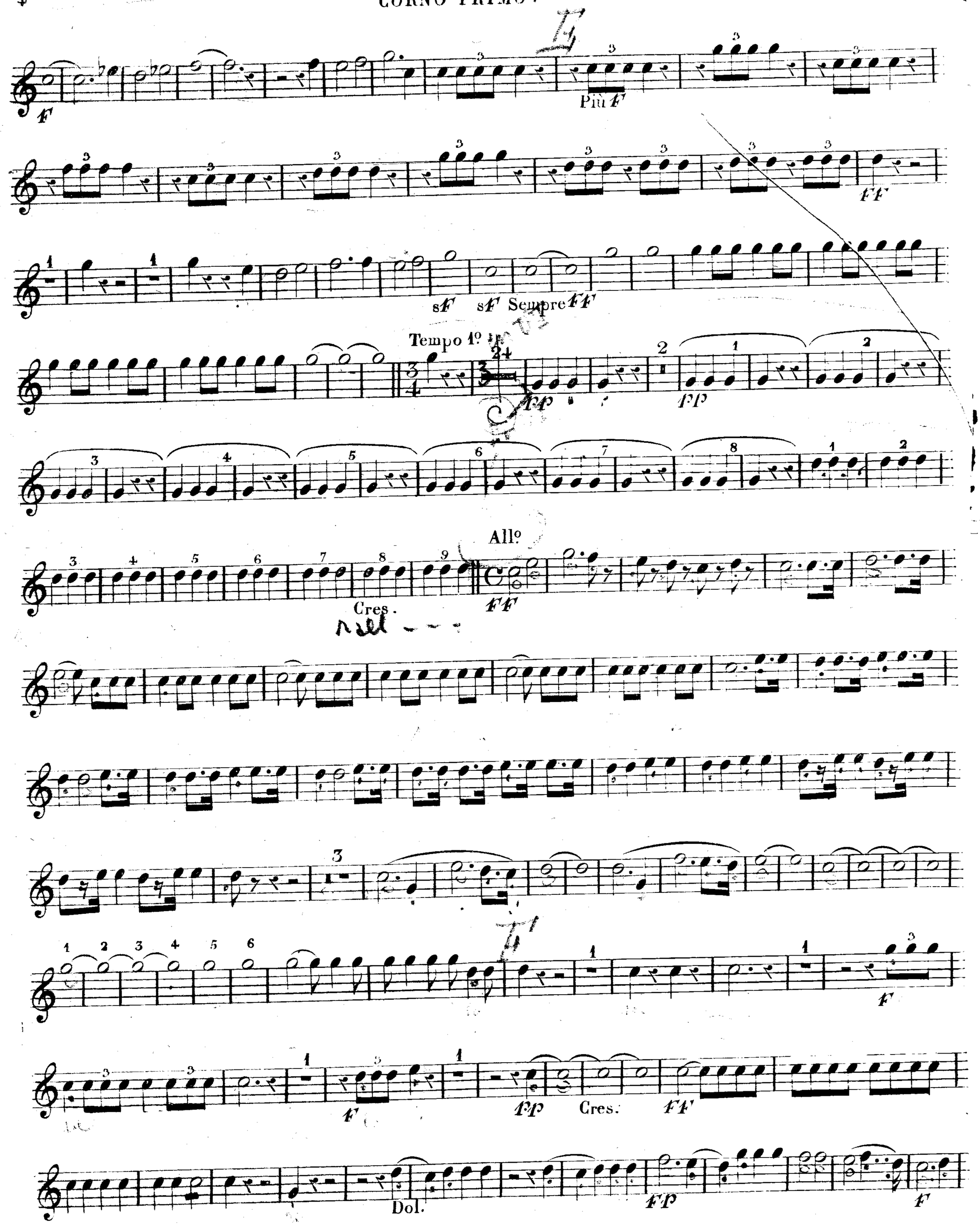
F
Più F
FF
sF sF Sempre FF
Tempo 1º
FP
FP
All.º
FF
Cres.
F
FP Cres. FF
Dol.
FP
F

CORNO PRIMO.

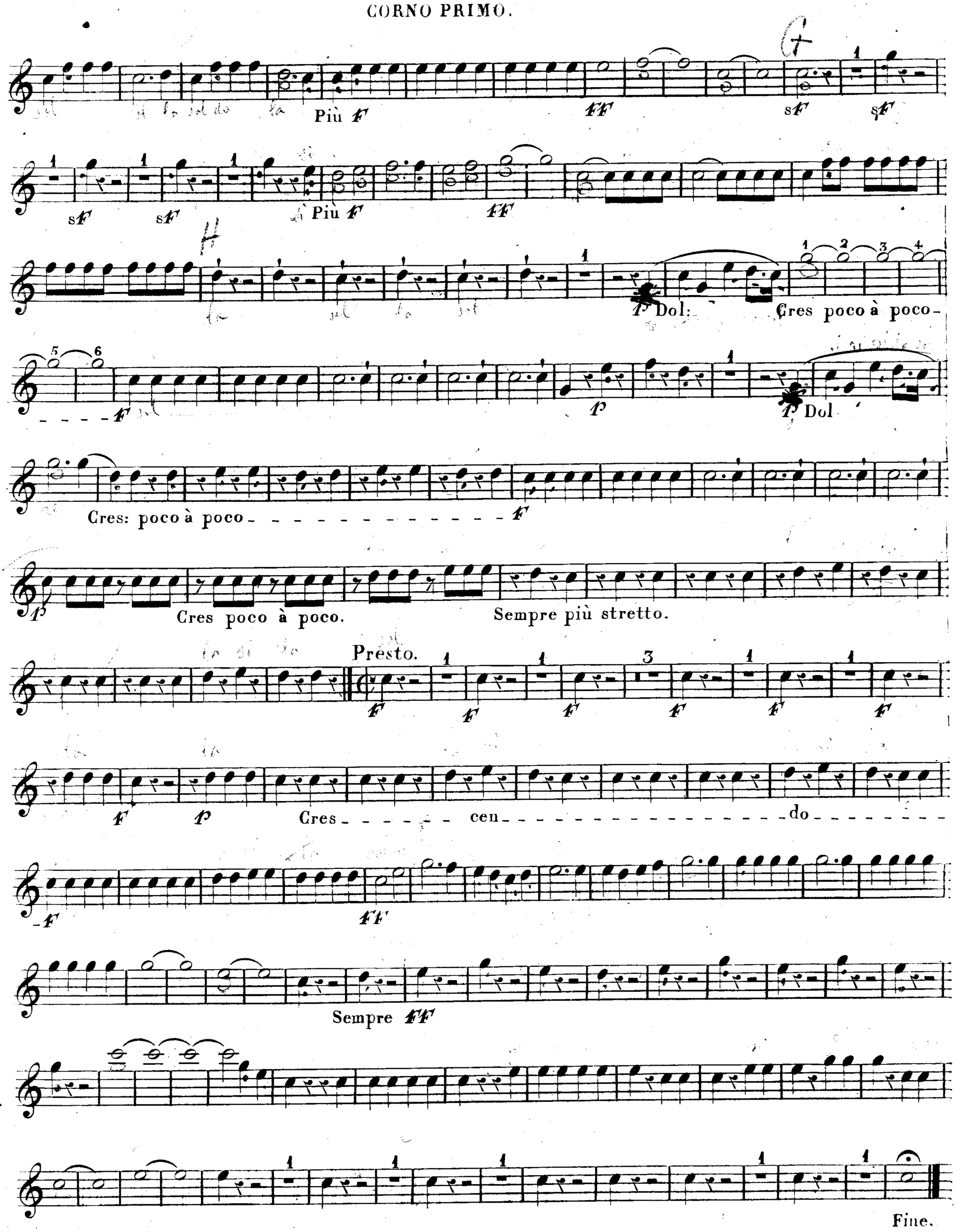
Più F
FF
sF
sF
sF
sF
Più F
FF
P Dol:
Cres poco à poco-
F
P
P Dol
Cres: poco à poco
F
P
Cres poco à poco.
Sempre più stretto.
Presto.
F
F
F
F
F
F
F
P
Cres
cen
do
F
FF
Sempre FF
Fine.

CORNO SECONDO in Es

V. BEETHOVEN.

5ª SINFONIA.

All° con brio. — V.no — Corno. — Cres: — Soli. — Cres — cen — do. — Cres: — Cres: — Cres:

CORNO SECONDO.

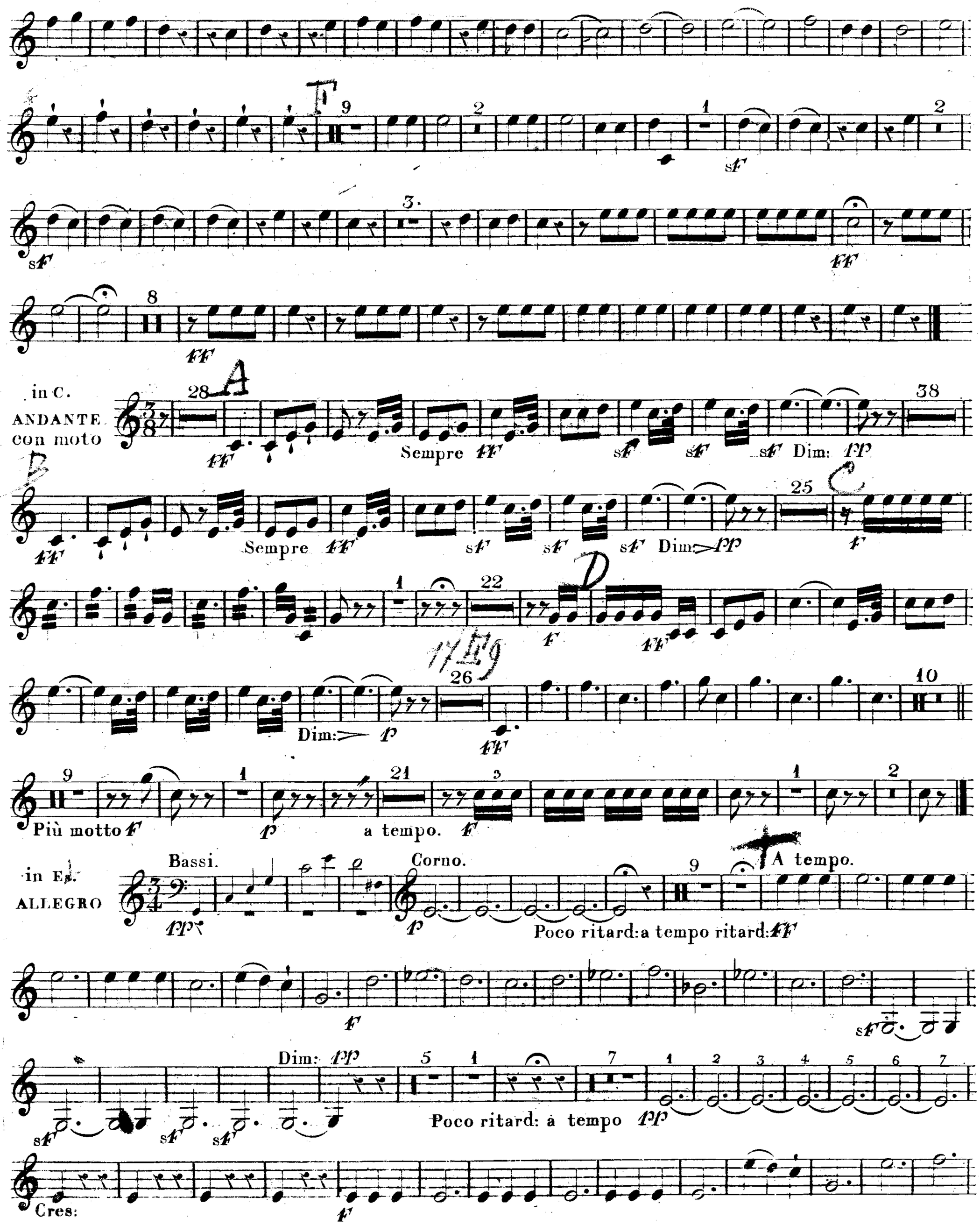

CORNO SECONDO.

TRIO.

1re f. 2me f.

Basso.

Corno.

Corno.

All°.

p Cres-cen-do attacca ff

in C.

Soli.

Dol:

Cres:

Più f

1re f.

2me f.

V.S

CORNO SECONDO.

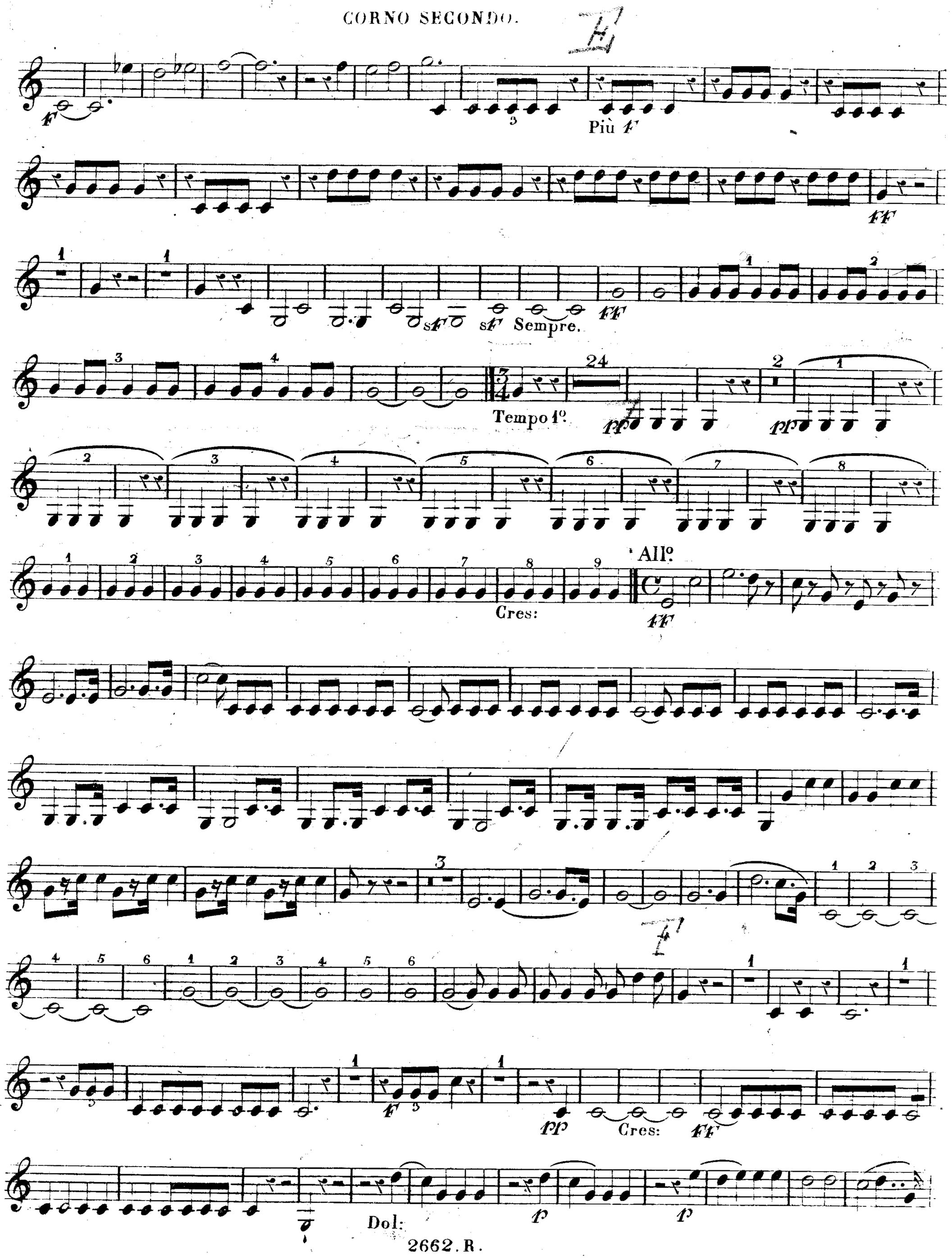

CORNO SECONDO

F Più F FF sF

sF sF sF Più F FF

P Dol: Cres

cen do. F P P Dol:

Cres cen do. F

P Cres: Poco a poco. Sempre piu stretto.

Presto. F F F F F

FP FP P Cres:

F FF

Sempre. FF

Fine.