Huit

NOCTURNES ROMANTIQUES

De différents Caractères

Composés

Pour Le Piano

Par

C. CZERNY

OP. 604.

Pr: 3 fl. 12 kr.

N° 1. L' Hommage	Pr. 45 kr.	N° 5. Les Excuses	Pr. 36 kr.
N° 2. Le Désir	Pr. 54 kr.	N° 6. La Consolation	Pr. 45 kr.
N° 3. La Persuasion	Pr. 36 kr.	N° 7. La Méditation	Pr. 36 kr.
N° 4. La Colère	Pr. 45 kr.	N° 8. La Joie	Pr. 54 kr.

N°

Propriété des Editeurs. Enregistré aux Archives de l'Union.

MAYENCE
ANVERS ET BRUXELLES
chez les fils de B. Schott.

Paris, chez E. Troupenas. *Londres, chez Chappell.*

Dépôt général de notre fonds de Musique à Leipzig chez Gme Haertel. à Vienne chez H. F. Müller.

6820.

Allº vivo ed appassionato.

♩ = 138.

Nº 2.

Le desir.

Die Sehnsucht.

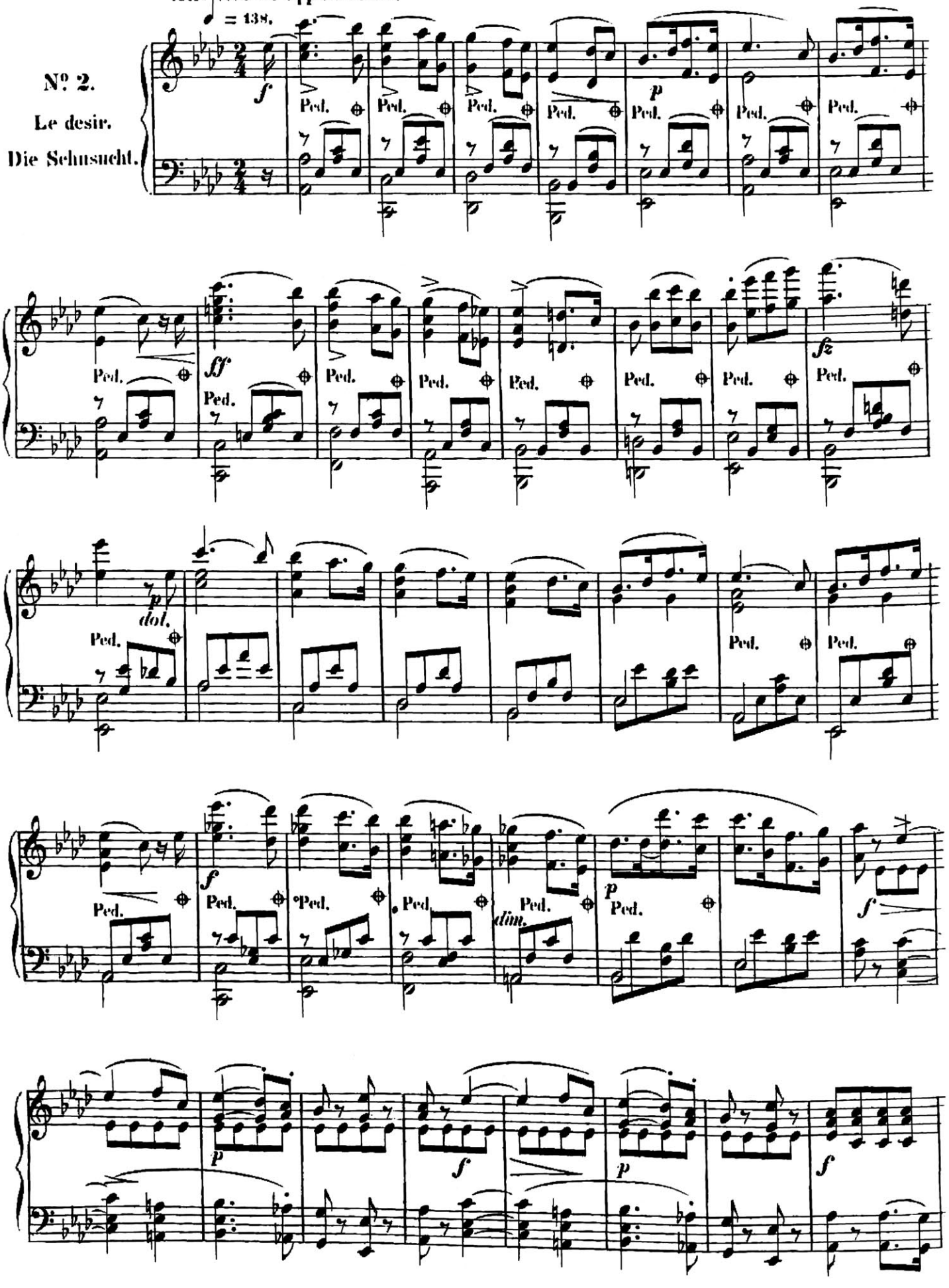

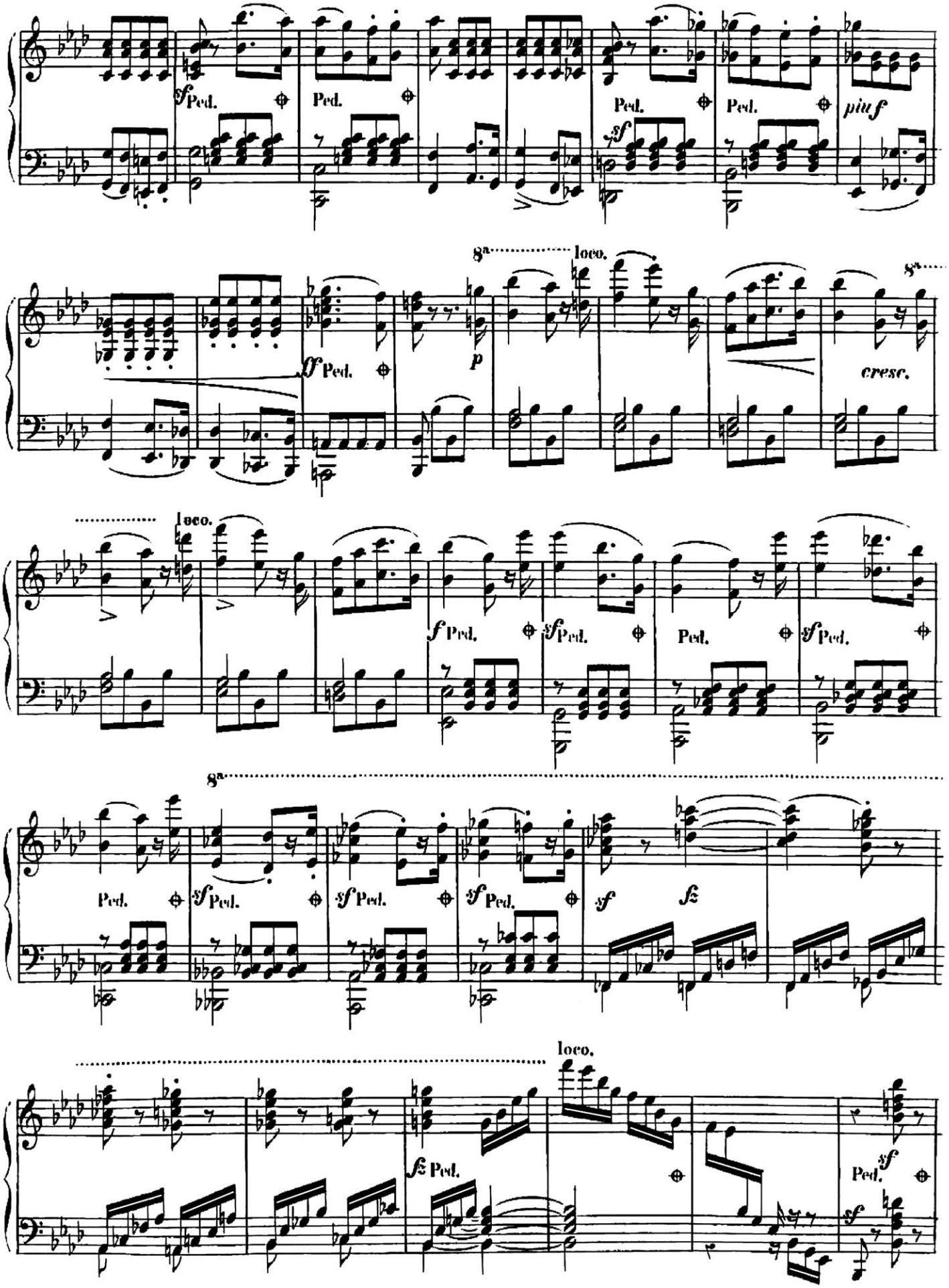
sf Ped.
Ped.
Ped.
Ped.
più f
8a loco.
ff Ped.
p
cresc.
loco.
f Ped.
sf Ped.
Ped.
sf Ped.
8a
Ped.
sf Ped.
sf Ped.
sf Ped.
sf
sfz
loco.
sfz Ped.
sf
Ped.
sf

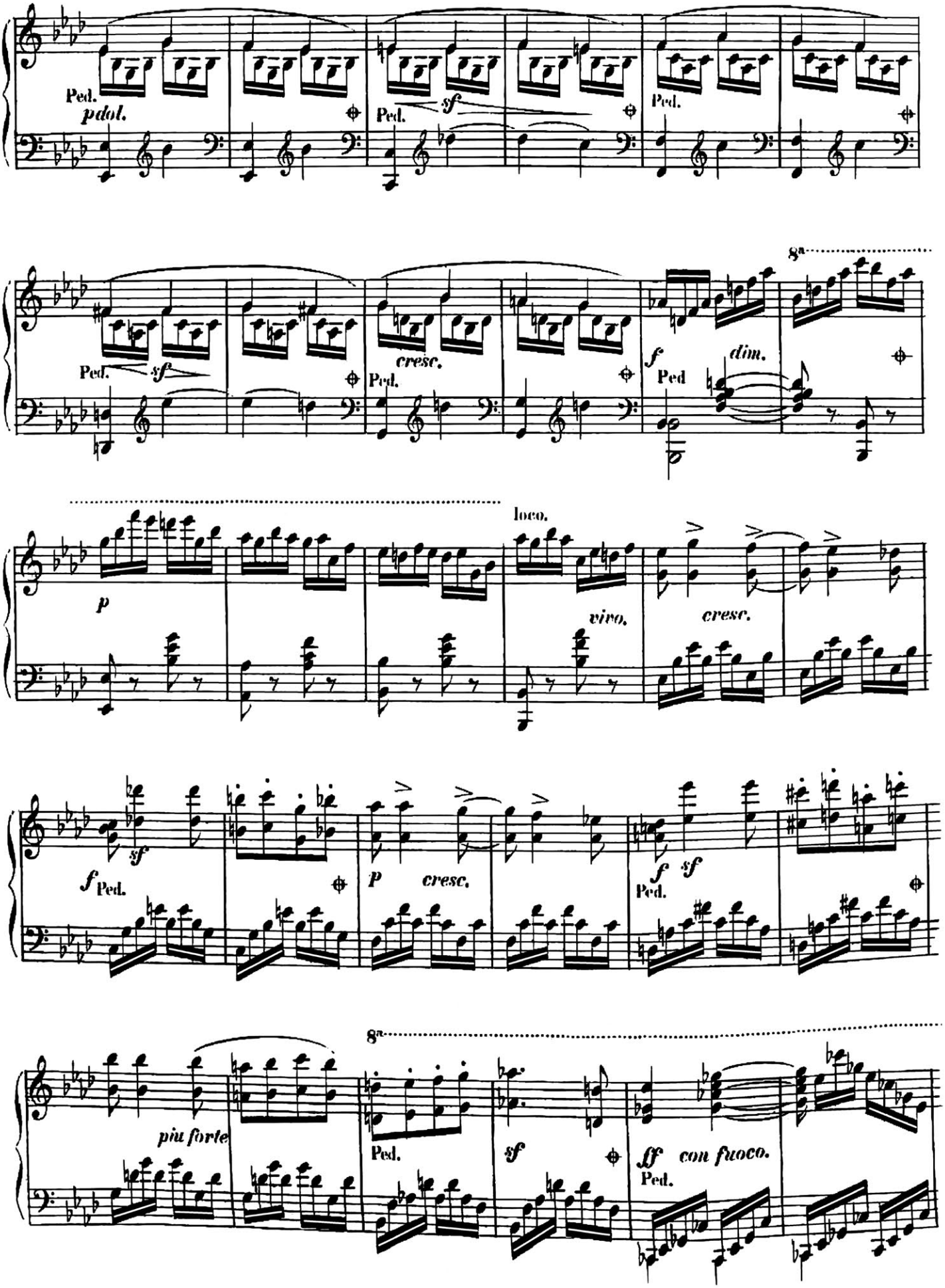
Ped.
pdol.
sf
Ped.
Ped.
8va
Ped.
sf
cresc.
Ped.
f
Ped
dim.
p
loco.
vivo.
cresc.
f
Ped.
sf
P
cresc.
f
sf
Ped.
8va
piu forte
Ped.
sf
ff
con fuoco.
Ped.

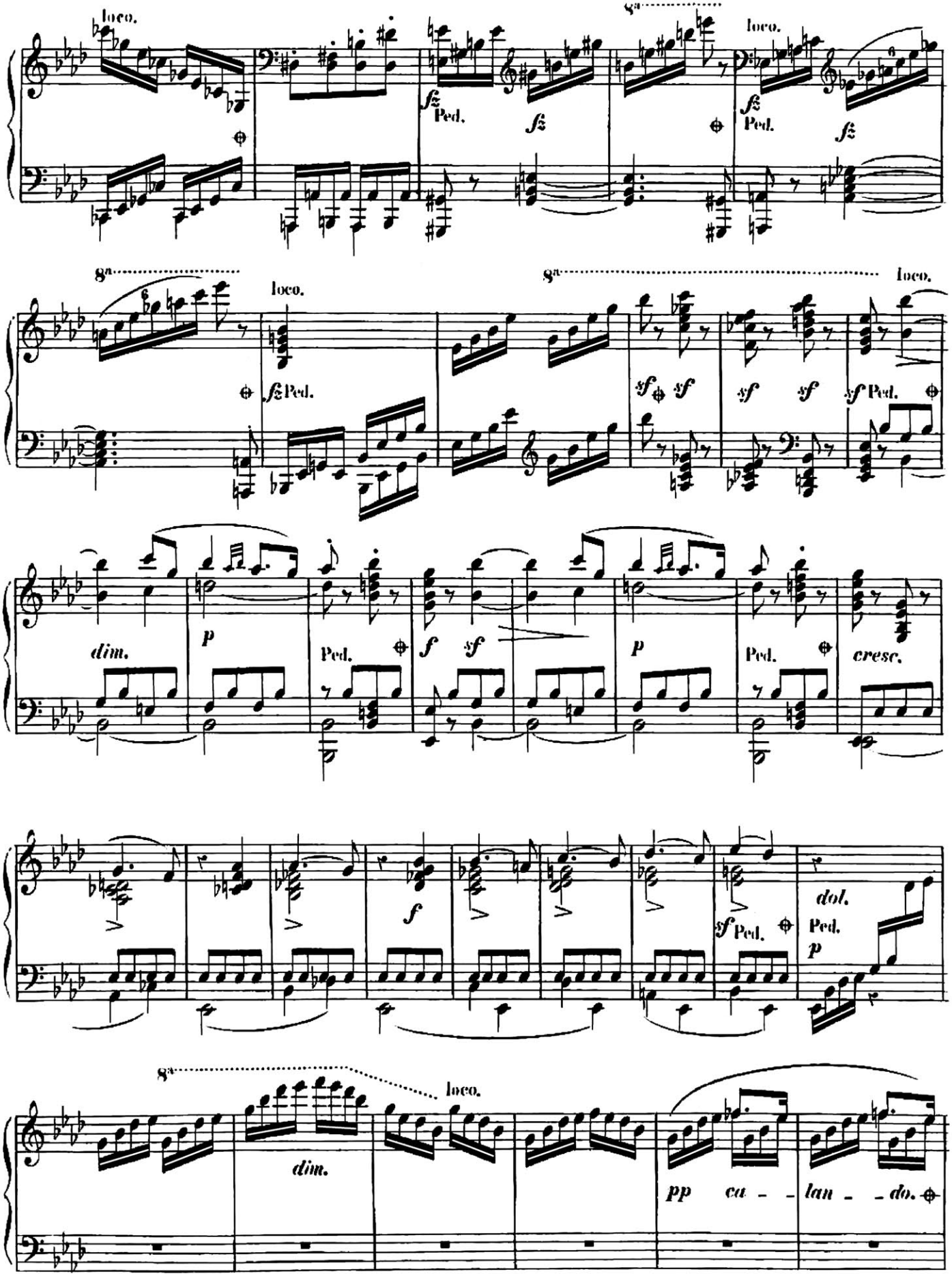
loco.
8va
Ped.
dim.
p
f
sf
cresc.
dol.
pp
ca - - lan - - do.

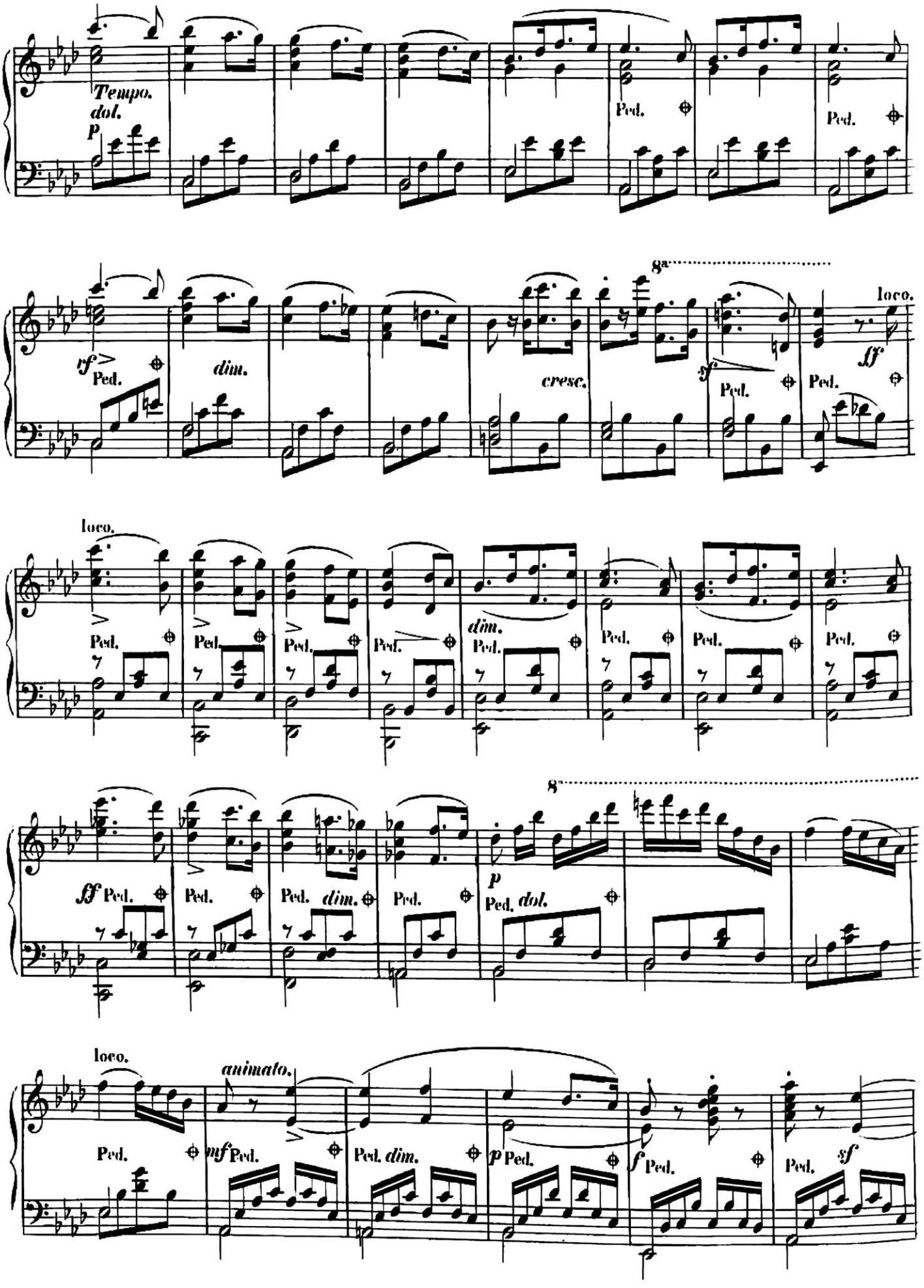
Tempo.
dol.
p
Ped.
Ped.
sf
Ped.
dim.
cresc.
8a
sf
Ped.
loco.
ff
Ped.
loco.
Ped.
Ped.
Ped.
Ped.
dim.
Ped.
Ped.
Ped.
Ped.
ff Ped.
Ped.
Ped. dim.
Ped.
8va
p
Ped. dol.
loco.
animato.
Ped.
mf Ped.
Ped. dim.
p Ped.
f Ped.
Ped.
sf

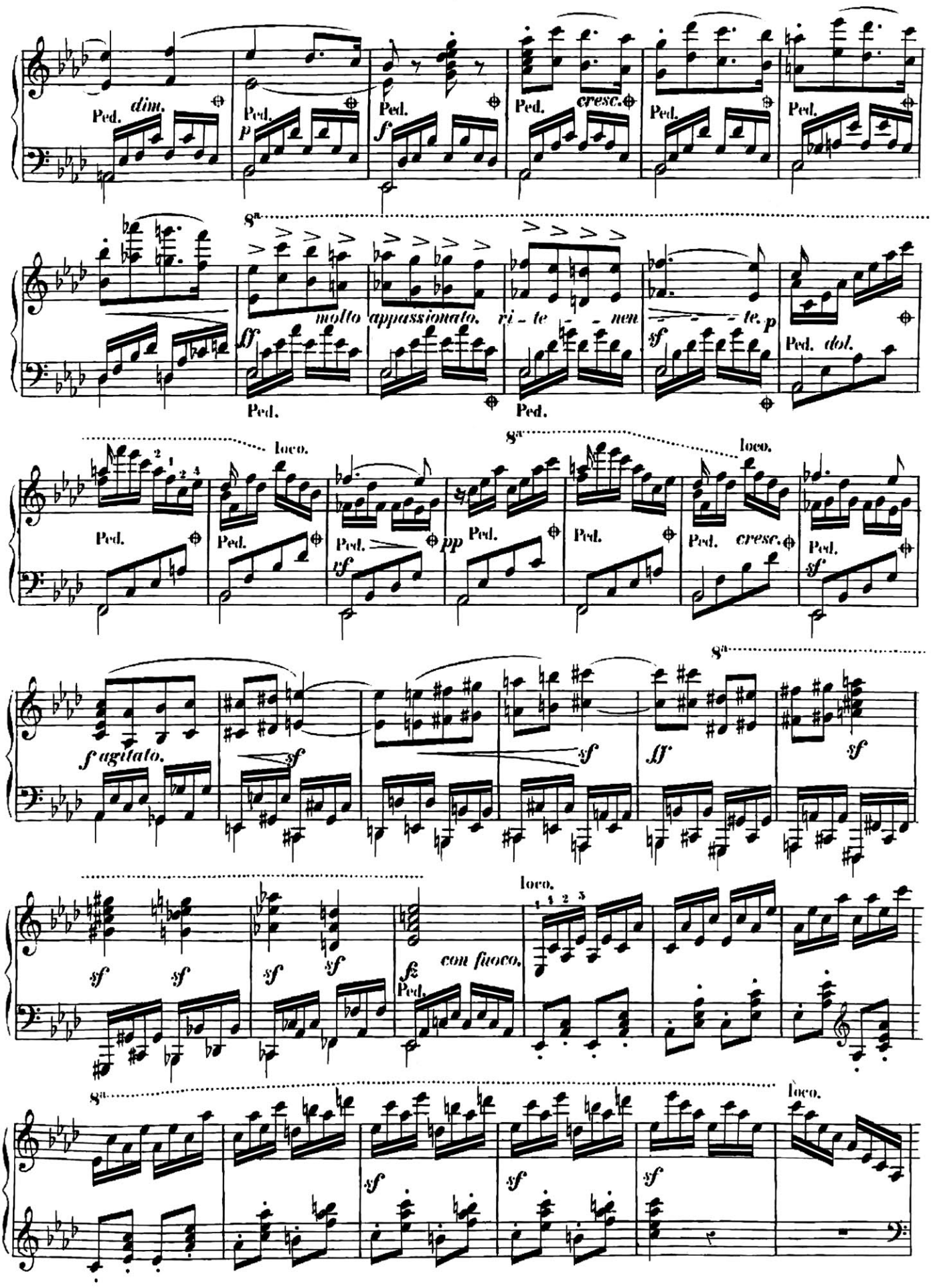
Ped. dim.
Ped. p
Ped. f
Ped. cresc.
Ped.
Ped.
8va
molto appassionato.
ri - te - nen - te.
ff
sf
p
Ped. dol.
Ped.
Ped.
loco.
8va
loco.
Ped.
Ped.
Ped.
pp
Ped.
Ped.
cresc.
Ped.
sf
8va
f agitato.
sf
sf
ff
sf
sf
sf
sf
sf
fz
con fuoco.
Ped.
loco.
8va
loco.
sf
sf
sf

8

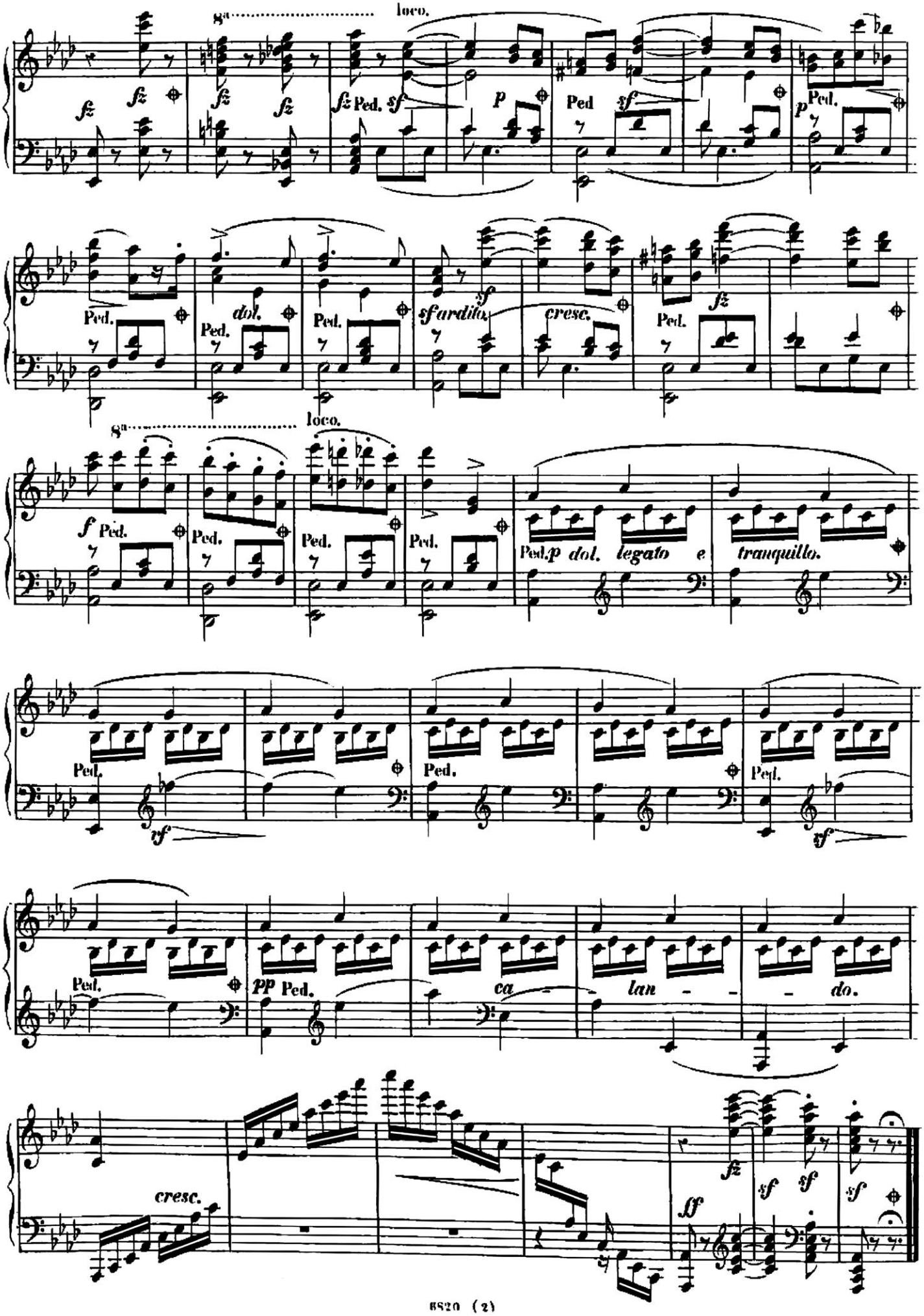
8a
loco.
fz
Ped.
sf
p
dol.
sf ardito
cresc.
f
p dol. legato e tranquillo.
rf
pp
ca - lan - - do.
ff

LE PIANISTE AU SALON

DE

CHARLES CZERNY.

			fl.	kr.
Cah.	1.	Fantaisie brillante pour le piano sur 3 thêmes de Haydn, Mozart et Beethoven. Op. 171	1	36
„	2.	Rondo brillant pour le piano sur des motifs fav. de l'opéra Guillaume Tell. Op. 216	1	12
„	3.	Rondo de Chasse pour le piano sur un Choeur fav. de l'opéra Guillaume Tell. Op. 217	1	—
„	4.	Introduction et Variat. pour le piano sur le Pas de trois de Guillaume Tell. Op. 219	1	12
„	5.	Variations brillantes pour le piano sur la Tyrolienne de Guillaume Tell. Op. 220	1	—
„ „	6. 7.	Deux grandes Fantaisies pour le piano sur des motifs les plus favoris de l'opéra Guillaume Tell. Op. 221 . . Chaque	1	24
„	8.	Impromptu brillant et non difficile pour le piano sur une Pastorale de l'opéra Guillaume Tell. Op. 222	1	—
„	9.	Le Cornet de Postillon, Impromptu varié à 4 mains pour le piano. Op. 282	1	48
„	10.	Souvenir du jeune Age, Rondeau pour le piano sur la Romance favorite de l'opéra le Pré aux Clercs. Op. 306	—	54
„	11.	Variations brillantes à 4 mains pour le piano sur le Choeur final de l'opéra le Serment. Op. 307	1	48
„	12.	Introduction et Variations concert. pour piano, violon et violoncelle sur un Choeur fav. de l'op. le Pré aux Clercs. Op. 309.	1	48
„	13.	Variations brillantes pour le piano sur un Choeur fav. de l'opéra le Serment. Op. 310	1	12
„ „	14. 15.	Deux Rondeaux non difficiles pour le piano sur des motifs favoris de l'opéra le Pré aux Clercs. Op. 311 . . . . Chaque	1	12
„	16.	Variations à 4 mains pour le piano sur la Ronde fav. de l'opéra le Pré aux Clercs. Op. 312	1	30
„	17.	Introduction et Variations brillantes pour le piano sur un motif de l'opéra La Médecine sans Médecin. Op. 361	1	12
„	18.	Rondino brillant et non difficile pour le piano sur un motif de l'opéra La Médecine sans Médecin. Op. 362	1	12
„ „	19. 20.	Deux Rondolettos faciles et brillants pour le piano sur des motifs favoris de l'opéra I Puritani. Op. 371 . . . . Chaque	1	—
„ „ „	21. 22. 23.	Les Delices des Amateurs. Trois Sérénades pour le piano sur les motifs favoris des Soirées musicales de G. Rossini. Op. 381 . . . . . Chaque	1	12
„ „	24. 25.	Deux Fantaisies élégantes pour le piano sur des motifs favoris de l'opéra la Prison d'Edimbourg. Op. 382 . . Chaque	1	12
„	26.	Grande Fantaisie pour le piano sur des motifs de l'opéra Gustave ou le Bal masqué. Op. 360	1	30
„	27.	Fantaisie et Variations à 4 mains pour le piano sur l'opéra I Puritani. Op. 376	2	24
„	28.	Grandes Variations brillantes pour le piano sur un thême favori de l'opéra le Cheval de Bronze. Op. 384	1	48
„ „ „	29. 30. 31.	Trois Fantaisies brillantes pour le piano sur les Soirées italiennes de Mercadante. Op. 446 . . . . Chaque	1	30
„	32.	Introduction et Variations brillantes pour le piano sur un motif de l'opéra I Puritani. Op. 370	1	30
„	33.	Introduction et Variations brillantes pour le piano sur un motif de l'opéra I Puritani. Op. 375	1	30
„	34.	Rondeau pour le piano sur l'air „Que ces murs coquets“ de l'opéra L'Ambassadrice. Op. 462	1	12
„	35.	Divertissement brillant à 4 mains pour le piano sur un motif favori de l'opéra L'Ambassadrice. Op. 469	1	36
„	36.	Fantaisie et Variations à 4 mains pour le piano sur un thême favori de l'opéra le Cheval de Bronze. Op. 395	2	6
„	37.	Divertissement à 4 mains pour le piano sur un motif de l'opéra le Postillon de Lonjumeau. Op. 476	1	12
„	38.	Introduction et Variations brillantes à 4 mains pour le piano sur un motif de l'opéra le Postillon de Lonjumeau. Op. 477.	1	30
„	39.	Rondeau brillant à 4 mains pour le piano sur un motif de l'opéra le Postillon de Lonjumeau. Op. 478	1	30
Cah.	40.	Deux Rondinos brillans et non difficiles pour le piano sur des motifs de l'opéra L'Ambassadrice. Op. 464 . Chaque	1	12
„	41.			
„	42.	Fantaisie et Variations pour le piano sur un air favori de l'opéra le Postillon de Lonjumeau. Op. 474	1	30
„	43.	Fantaisie brillante pour le piano sur des thêmes favoris de l'opéra L'Ambassadrice. Op. 465	1	12
„	44.	Impromptu brillant et militaire pour le piano sur la Marche favorite du Sultan Mahmoud II. Op. 451	1	12
„ „ „	45. 46. 47.	Trois Rondos caractéristiques pour le piano sur des motifs favoris de l'opéra le Domino noir. Op. 506 . Chaque	—	54
„	48.	Fantaisie romantique à 4 mains pour le piano sur des motifs de l'opéra le Domino noir. Op. 507	2	15
„	49.	Caprice pour le piano sur un motif favori de l'opéra le Domino noir. Op. 509	1	12
„	50.	Mélange à 4 mains pour le piano sur des motifs de l'opéra le Domino noir. Op. 511	1	48
„	51.	Reminiscenses de l'opéra le Domino noir, Fantaisie à 4 mains pour le piano sur plusieurs motifs de cet Opéra. Op. 517	2	15
„	52.	Variations di bravoura pour le piano sur des motifs de l'opéra Fra Diavolo. Op. 232	1	36
„	53.	Grand Rondeau brillant pour le piano. Op. 283	2	24
„	54.	Variations de concert pour le piano sur un thême original. Op. 366	2	24
„	55.	Rondoletto élégant pour le piano sur des motifs de l'opéra la princesse de Grenade. Op. 367	1	12
„	56.	Introduction et Variations brillantes pour le piano sur un thême original. Op. 452	1	30
„	57.	Rondeau élégant pour le piano sur un motif de l'opéra Zanetta. Op. 585	1	—
„ „ „	58. 59. 60.	Trois Rondinos brillants et non difficiles pour le piano sur des motifs de l'opéra Zanetta. Op. 586 . . . . . Chaque	—	54
„	61.	Fantaisie brillante à 4 mains pour le piano sur des motifs de l'opéra Zanetta. Op. 587	2	—
„ „	62. 63.	Deux Rondinos pour le Piano sur les Diamans de la Couronne Op. 673 . . . . . Chaque	—	54
„	64.	Fantaisie pour le Piano sur les Diamans de la Couronne Op. 676	1	30
„	65.	Variations brillantes sur les Diamans de la Couronne à 4 mains pour le Piano Op. 680	2	—
„	66.	Impromptu brillant pour le Piano sur divers motifs de l'opéra le Duc d'Olonne Op. 702	1	12
„	67.	Fantaisie brillante à 4 mains pour le Piano sur plusieurs motifs favoris de l'opéra le Duc d'Olonne Op. 703	2	—
„ „	68. à 73.	Reminiscenses de l'opéra le duc d'Olonne Six Rondinos pour le Piano Op. 701 . . . . . Chaque	—	54
„	74.	Rondoletto facile sur des motifs de l'opéra La Part du Diable pour le Piano Op. 739	—	45
„ „	75. 76.	Deux Rondeaux brillants sur des motifs de l'opéra La Part du Diable pour le Piano Op. 742 . . . . . Chaque	—	54
„	77.	Impromptu de Salon sur un motif favori de l'opéra La Part du Diable pour le Piano Op. 744	—	54
„	78.	Reminiscences de l'opéra La Part du Diable p. le Piano Op. 745	1	48
„ „	79. 80.	Deux Divertissements non difficiles sur divers motifs de l'Opé La Part du Diable à 4 mains p. le Piano Op. 746. . . . Chaque	1	24