Mus. p 52 41

JOSEPH MARX

KLAVIERQUARTETT

IN FORM EINER

RHAPSODIE

MK. 5.– n.

AUFFÜHRUNGSRECHT VORBEHALTEN
EIGENTUM FÜR ALLE LÄNDER

SCHUBERTHAUS-VERLAG

LEIPZIG
HOSPITALSTRASSE 10

WIEN IX
WÄHRINGERSTRASSE 17

TOUS DROITS D'EXÉCUTION
ET DE TRADUCTION RÉSERVÉS

COPYRIGHT 1912 BY SCHUBERTHAUS-VERLAG

COPYRIGHT FOR THE BRITISH EMPIRE, BREITKOPF & HAERTEL, 54, GREAT MARLBOROUGH STREET, LONDON W.

C. G. RÖDER G. m. b. H., LEIPZIG. 3678. 10.

JOSEPH MARX

KLAVIERQUARTETT

IN FORM EINER

RHAPSODIE

MK. 5.– n.

AUFFÜHRUNGSRECHT VORBEHALTEN
EIGENTUM FÜR ALLE LÄNDER

SCHUBERTHAUS-VERLAG

LEIPZIG
HOSPITALSTRASSE 10

WIEN IX
WÄHRINGERSTRASSE 17

TOUS DROITS D'EXÉCUTION
ET DE TRADUCTION RÉSERVÉS

COPYRIGHT 1912 BY SCHUBERTHAUS-VERLAG
COPYRIGHT FOR THE BRITISH EMPIRE, BREITKOPF & HAERTEL, 54, GREAT MARLBOROUGH STREET, LONDON W.

C. G. RÖDER G. m. b. H., LEIPZIG. 3678. 10.

Aufführungsrecht vorbehalten.

Rhapsodie.

Joseph Marx.

Violine.
Bratsche.
Cello.
Klavier.

Mäßig.

a tempo (fließend)

belebend

Luftpause

Breit

a tempo

f e marcato

Copyright 1912 by Schuberthaus-Verlag.

A *Ziemlich breit*

a tempo

mit breitem Strich

sempre *ff*

sempre marc.

sempre *ff*

sempre marc.

sempre *ff*

f

sempre ff

Luftpause *belebend*

a tempo

schwungvoll

mf *cresc.*

f

mp *cresc.*

f

mp *cresc.*

f

a tempo

ff *mp*

cresc.

ff

belebend

marcato

hervortreten

f marcato

hervortreten

f marcato

hervortreten

decresc.

cresc.

sempre *f*

hervorheben *hervorheben*

marcato

l.H.

a tempo B *rascher*

mf *sempre marcato e cresc.*

Mit Rhythmus belebend

mf *cresc.*

langsamer werden

Steigernd (aber nicht eilen)

tr

sempre e cresc.

cresc.

C Belebend. Streicher markiert

markiert

ff

sempre ff und steigernd

a tempo

ff marcato

D

nachlassen

nach und nach zurückgehen

ff

mf

steigernd

decresc.

E♭ *Langsamer*

mp *marcato*

mp *hervortreten*

mf

mp

steigernd *cresc.* *f*

steigernd *cresc.* *f*

steigernd *cresc.* *f*

steigernd *cresc.* *f*

immer steigernd

immer steigernd

immer steigernd

immer steigernd

nach und nach breiter werden

nach und nach breiter werden

rit. immer steigernd

breit

molto rit.

rit.

breit

molto rit.

rit.

breit

molto rit.

rit.

breit

molto rit.

F breit doch schwungvoll

ff

ff

ff

ff

schwungvoll und markiert

etwas nachlassen

schwungvoll und markiert

schwungvoll und markiert

schwungvoll und markiert

etwas nachlassen

nachlassen

sempre *f*

sempre *f*

sempre *f*

f

nachlassen

nachlassen

nachlassen

mf

rit.

langsamer werden

rit.

molto rit.

G Ruhig.

mf hervortreten

molto rit.

molto rit.

mp

mf

molto rit.

Ruhig.

p

p

sempre p

(kurz) a tempo

(kurz)

a tempo

mp

obere Stimme stärker

decresc.

a tempo

mp

poco a poco cresc.

mp

poco a poco cresc.

mf

poco a poco cresc.

pp

a tempo

mp

poco a poco cresc.

rit.

cresc.

rit.

cresc.

rit.

cresc.

H Etwas langsamer.

a tempo

mf

Etwas langsamer.

a tempo

rit.

cresc.

legato

mf

mp

cresc.

poco rubato

a tempo

nachlassen

mp

rit.

rit.

a tempo

mp

cresc.

a tempo

poco rubato

rit.

nachlassen

a tempo

8

mp

cresc.

sempre legatissimo

mp

cresc.

cresc.

mp

8

mf decresc.

mf decresc.

cresc.

cresc.

decresc.

cresc.

decresc.

mp

mf marcato

cresc.

nach und nach langsamer

mp

mp

cresc.

cresc.

nach und nach langsamer

decresc.

mp

cresc.

nachlassen

nach und nach langsamer

langsamer werden

rit.

e decresc.

a tempo

steigernd

steigernd

rit.

legatiss.

K

molto rit.

a tempo
nach und nach schneller

mp

a tempo

mäßig

marc. e cresc.

mf

rit.

decresc.

mp

steigernd

mp

steigernd

steigernd

sempre legatiss.

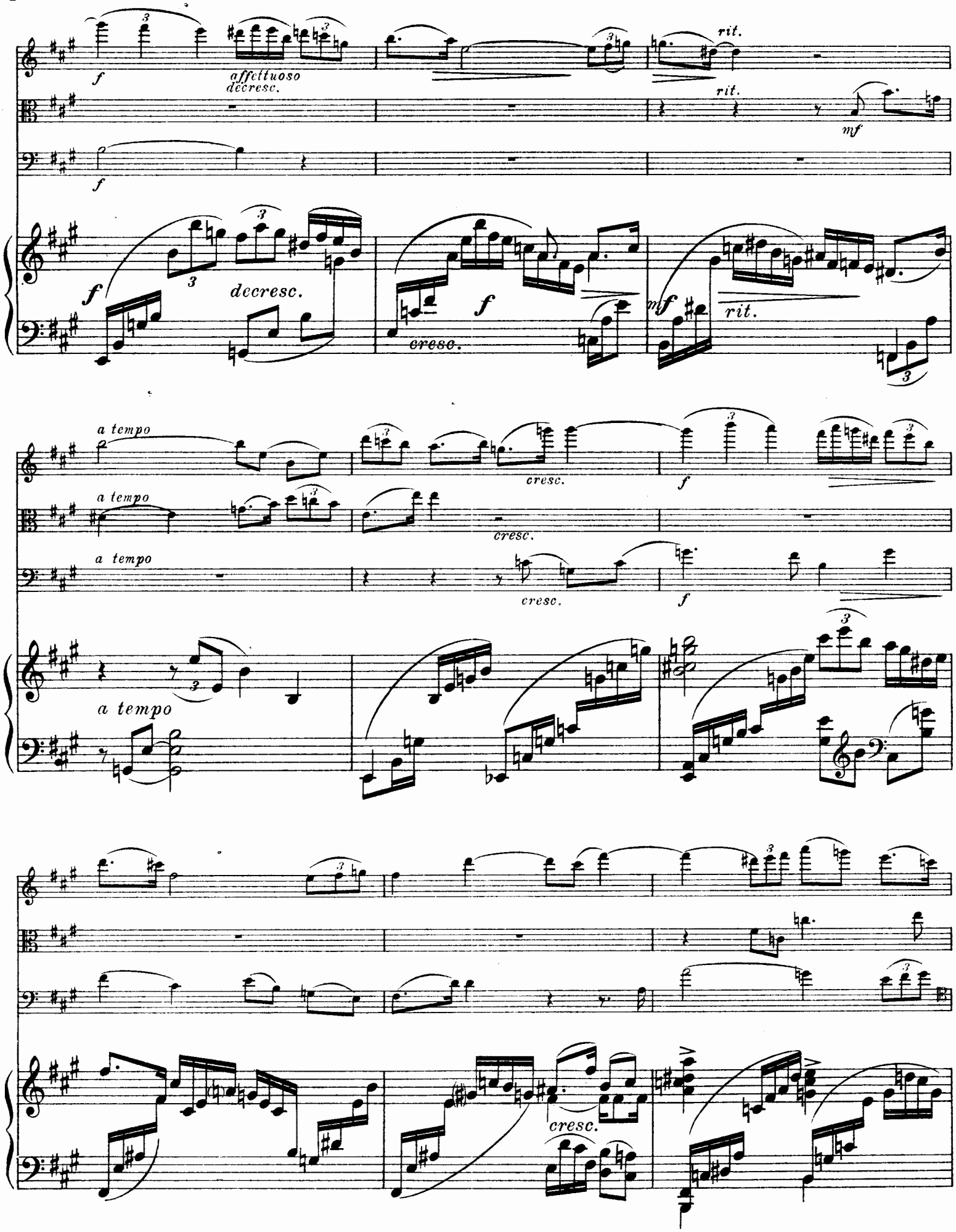
f
affettuoso
decresc.
rit.
rit.
mf
f
f
decresc.
f
cresc.
mf
rit.
a tempo
cresc.
f
a tempo
cresc.
a tempo
cresc.
f
a tempo
cresc.

steigernd

accel.

steigernd

accel.

f

f

f

8

f

rit. e decresc.

L Breiter.

mf

mf

mf

rit. e decresc.

Breiter.

mf

decresc.

decresc.

decresc.

steigernd

marcato

decresc.

non legato

breiter werden

Ruhig.

cresc.

cresc.

cresc.

mf

cresc.

legato

a tempo (poco rubato)

langsamer

mp

mp

Zurückgehen und langsamer werden.

rit. e decresc. (rubato)

sempre legato

Ziemlich langsam und frei im

mp *mf* *rit. e decresc.* *mp*

Vortrag.

poco a poco rit. e decresc.

M *a tempo (fließend)*

mp

pp *rit.* *mp* *a tempo* *cresc.*

mf mp cresc.

mp cresc.

cresc. sempre legatissimo

decresc. cresc.

mf decresc.

mf cresc.

mf decresc. cresc.

cresc. decresc. - - - e - rit.

decresc. - - e - rit.

decresc. - e - rit.

decresc. - - e - rit. - -

a tempo (langsamer)

rit. e decresc.

mp

rit. e decresc.

p

pp

noch langsamer

rit.e decresc.

a tempo (nach und

mp

p

mp

p

rit. e decresc.

p

legatissimo

nach schneller)

Mit Schwung

f

f

f

marcato

belebend

marcato

marcato

belebend

non legato

nachlassen

marcato

poco rit.

poco rit.

poco rit.

poco rit.

0 *a tempo (rasch)*

non legato

f assai

8

8

mf *f*

Gut markiert

mf

Etwas breiter u. gut rhytmisch.

f

cresc.

f

cresc.

f

Etwas breiter u. gut rhytmisch.

f

cresc.

ff

noch breiter

ff

ff

ff

sempre ff

sempre ff

noch breiter

ff

decresc.

decresc.

decresc.

f

f

f

decresc.

P *belebend*

mf

mf

mf

belebend

cresc.

mf

mf

8

mp

mp

steigernd

mp

mf

mp

mp

sempre cresc.

mf sempre cresc.

cresc. e acceler.

breiter

breiter

cresc. e acceler.

ff

sempre ff

sempre ff

sempre ff

sempre ff

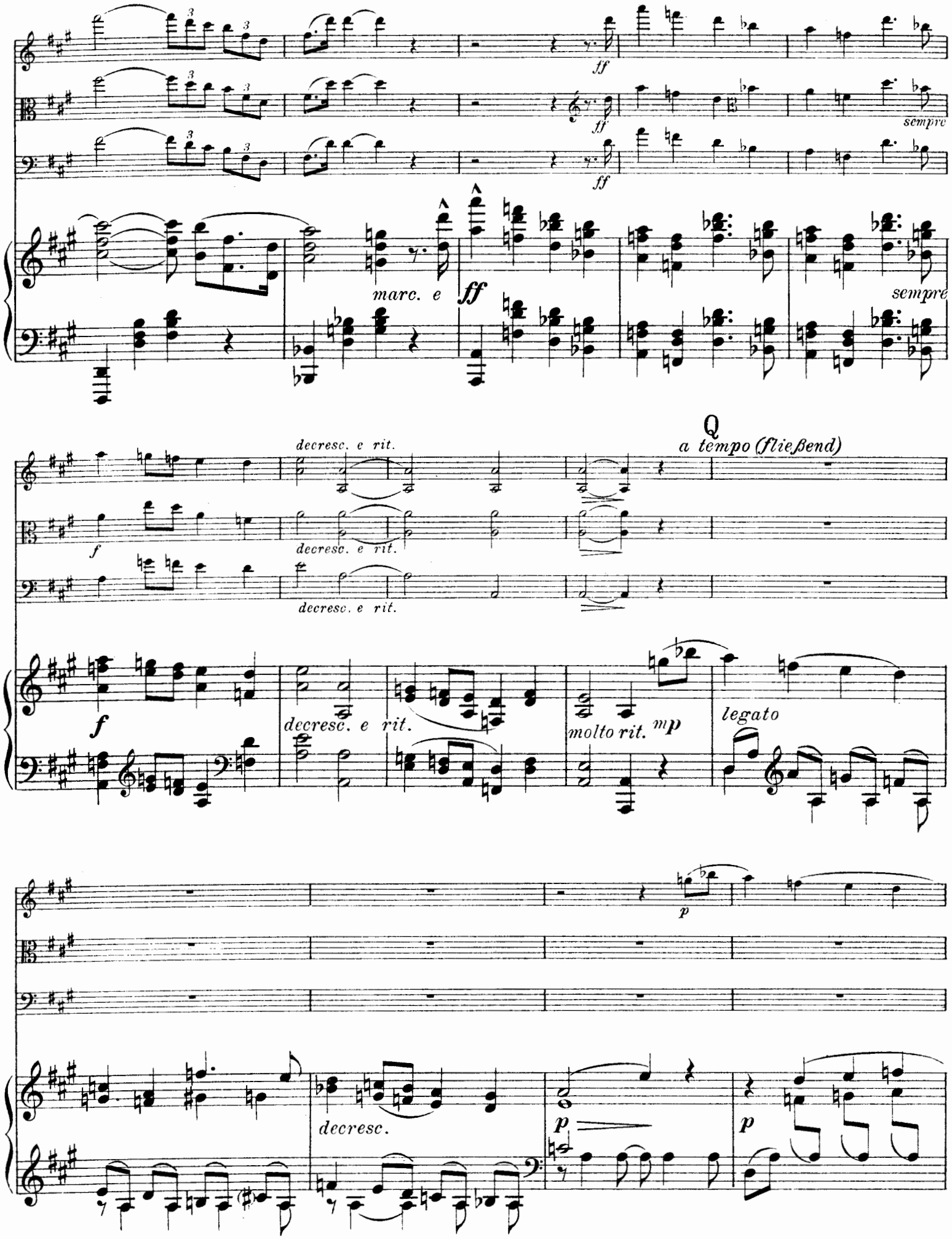
ff
ff
ff
sempre
marc. e
ff
sempre
decresc. e rit.
Q
a tempo (fließend)
f
decresc. e rit.
decresc. e rit.
f
decresc. e rit.
molto rit.
mp
legato
p
decresc.
p
p

decresc. e rit.

decresc. e rit.

langsamer

p

p

langsamer

mp

rit.

langsamer

mp

rit.

a tempo (langsamer)

mp

rit.

sul G

langsam und ausdrucksvoll

mp

rit.

Etwas belebend.

Etwas belebend.
poco rubato

mf *legatissimo*

rit. e decresc.

R *a tempo*
(Ruhig.)

mp

zögernd

mp

Ruhig.
a tempo

non rit.

mp *legatissimo*

zögernd

mp

sempre legatissimo

mp

steigernd

mf

cresc.

steigernd

sempre legatiss.

mf

cresc.

mf

mf

poco a poco rit. e decresc.

langsam

mp

poco rit.

poco rit.

decresc.

poco a poco rit. e decresc.

langsam

a tempo (etwas langsamer)

mp

rit. e decresc.

p

mp

mp

decresc. e poco rit.

pp

decresc. e poco rit.

pp

poco rit.

a tempo (steigernd)

legatissimo

rit. - - - - - - *nach und nach schneller und steigernd*

nach und nach schneller und steigernd

mp

belebend

cresc.

mf

cresc.

mp

S

marcato

marcato

marcato

cresc.

cresc.

mf assai

Im Marschtempo. *(nicht eilen)*

marcato non legato

marcato non legato

marcato non legato

Im Marschtempo. *(nicht eilen)*

marcato

marcato e legato

non legato

non legato

non legato

steigernd

ff

ff

ff

marcato

ff

steigernd

breiter werden

ff

sempre ff

noch steigernd

kurz

T

poco rit.

f

(kurz) a tempo (belebend)

cresc.

marcato

marcato

mp

f

nachlassen

nachlassen

decresc.

Poco rubato. *(bedeutend langsamer werden, nicht schleppen)*

p

p

p

Poco rubato. *(bedeutend langsamer werden, nicht schleppen)*

mp

mf

p

poco a poco rit. e decresc.

decresc.

decresc.

decresc.

poco a poco rit. e decresc.

decresc.

Langsamer.

wogend

langsamer, weich und leise

p

simile

wogend

breiter werden

rit. 3

wogend

cresc.

f

ff

mf

cresc.

f

ff

mf

cresc.

f

ff

mf

cresc.

rit.

ff

mp

decresc. e rit.

decresc. e rit.

decresc. e rit.

decresc. e rit.

sul G

p

decresc. e rit.

p

p

p

U *a tempo (bedeutend rascher)*

steigernd

pizz.

mp

a tempo (bedeutend rascher)

steigernd

mp

cresc.

pizz.

mp

pizz.

mp

arco

arco

arco

immer steigernd

mf assai

cresc.

f

marc.

sempre marcato

sempre marcato

f

sempre f

immer steigernd

etwas breiter

molto cresc.

ff etwas breiter

decresc. e rit.

mp

mp

mf (mp)

decresc. e rit.

marc.

V *a tempo belebend*

Pedal bei jedem Takt heben.

weich

weich

weich

mp

cresc.

decresc.

steigernd

cresc.

cresc.

cresc.

cresc.

Rasch.

cresc. *cresc.* *cresc.*

marcato *marcato* *marcato*

ff

mf *f* *ff* *f*

eilend *eilend*

mp *mp* *mp* *mp*

sempremp e staco.

sempre mp e staco.

sempre mp

8

f e cresc.

ff

mp

zögernd

W *a tempo (nicht eilen,*

rit. e decresc.

f non legato

non legato

rit. e decresc. 3

p

f assai

langsamer) steigernd ohne acceler.

8

eilend (schneller)

mf

decresc.

noch schneller

cresc.

decresc.

mp

cresc.

poco rit.

mf

a tempo
steigernd

f

Schwungvoll.

mf marcato

8

steigernd

steigernd

f

steigernd

decresc.

Belebter Marschrhythmus.

marcato non legato

f

steigernd

Belebter Marschrhythmus.

marcato non legato

8

f

steigernd

cresc.

sempre *f*

ff

f

steigernd

Markiert und breiter

X

steigernd

breiter werden

ff

breiter werden

ff

a tempo (schneller)

eilend

eilend

decresc.

(kurz)

mf sempre legato

decresc.

langsamer

langsamer

sempre legatissimo

mp

steigernd

mf

mf

steigernd

mf

Mit mehr Schwung.

Mit mehr Schwung.

Mit mehr Schwung.

Mit mehr Schwung.

mf *steigernd*

cresc. *string.*

cresc. *string.*

8 *f*

Y

breiter

breiter

kein rit

breiter

8 8 3

ff *ff* *ff breiter*

decresc.

Schneller werden
leicht im Rhythmus

belebend

Schneller werden
leicht im Rhythmus

belebend

mf

cresc.

mf

cresc.

Etwas breiter

steigernd

steigernd

immer steigernd

immer steigernd

f

breiter werden

ff

Breit

rit.

a tempo (eilend)

rit.

rit.

a tempo (eilend)

8

8

ff

rit.

f assai

breiter werden

Z

Etwas breiter

cresc.

cresc.

cresc.

ff

ff

ff

ff

8

cresc.

Etwas breiter

ff

8

gut markirt

Rascher

mf mp

mf mp

mf mp

Rascher.

gut markirt

8

staccato

staccato

non legato

steigernd

sempre cresc.

8

langsam beginnen steigernd

ff f mf langsam steigernd mf

breiter werden, doch immer schwungvoll

breiter werden, doch immer schwungvoll

f mf f f assai

breiter und steigernd Rasch und betont

breiter und steigernd Rasch und betont

ff f assai fff legato

breiter werden sempre ff

breiter werden sempre ***ff***

Tempo *(nicht eilen)*

langsam werden

Tempo *(nicht eilen)*

tempo

mp sempre staccato

mp sempre staccato

mp sempre staccato

staccato

mf

steigernd

steigernd

8

rit.

a tempo

eilend sempre ff

8

a tempo

rit.

eilend

rit.

marcato

marcato

marcato

rit.

8

Tempo *(nicht eilen)*

ff

ff

ff

Tempo *(nicht eilen)*

8

ff

8

sfz

sfz

sfz

8

8

Stich und Druck von C. G. Röder G.m.b.H. Leipzig.

Sch. 312 V.

Komponiert 1911