Breitkopf & Härtel's

Klavier-Bibliothek.

Editions Breitkopf & Härtel
La Bibliothèque du Pianiste.

Breitkopf & Härtel's Editions
The Pianist's Library.

Sonaten und Sonatinen.

Je 1 *M*, mit † bezeichnet 2 *M*, mit †† 3 *M*.

Flügel, Op. 4. Grosse Sonate Nr. 1, H. †
Flügel, Op. 36. Sonate Nr. 5, C. †
Förster, Op. 42. 6 Sonatinen, Heft I. ††
Förster, Op. 42. 6 Sonatinen, Heft II. ††
Fritze, Op. 2. Sonate (in einem Satze). Am.
Gade, Op. 28. Sonate, Em. ††
Galuppi, Sonate, Cm.
Galuppi, Sonate, A.
Glass, Op. 25. Sonate, As. ††
Golinelli, Op. 70. Sonate, Hm.
Gouvy, Op. 17. Sonate, G. †
Grazioli, Sonate Nr. 5, G.
Grieg, Op. 7. Sonate, Em. ††
Gurlitt, Op. 17. Sonate im leichteren Stile, G.
Gurlitt, Op. 20. Sonate Nr. 3, Cm.
Gurlitt, Op. 21. Sonate Nr. 4, F.
Gurlitt, Op. 31. Am eignen Herde. 2 Tonstücke in Sonatenform (leichteren Stiles). Heft I.
Gurlitt, Op. 31. Am eignen Herde. Heft II.
Hässler, J. W., Op. 17. Phantasie und Sonate, Em.
Hässler, Sonate, Am.

Breitkopf & Härtel
·Leipzig·
·Brüssel·London·New York·

Kasselberg & Oertel

F. Wanderer.

GROSSE SONATE

No. 1.

für das Pianoforte

componirt und

HERRN Dr. FRIEDRICH SCHNEIDER

Herzogl. Anhalt-Dessauischem Hofkapellmeister, Ritter etc.

in tiefer Verehrung und dankbarer Erinnerung gewidmet

von

GUSTAV FLÜGEL.

Op. 4.

Eigenthum der Verleger.

Leipzig, bei Breitkopf & Härtel.

Pr. 2 Thlr.

7300.

Eingetragen in das Vereinsarchiv.

Motto

Sei getreu bis an den Tod, so will
ich dir die Krone des Lebens geben.

Offenb. Joh. 2, 10.

SONATA.

G. Fliigel. Op. 4.

INTRODUZIONE.

Adagio. (M. M. ♩ = 56.)

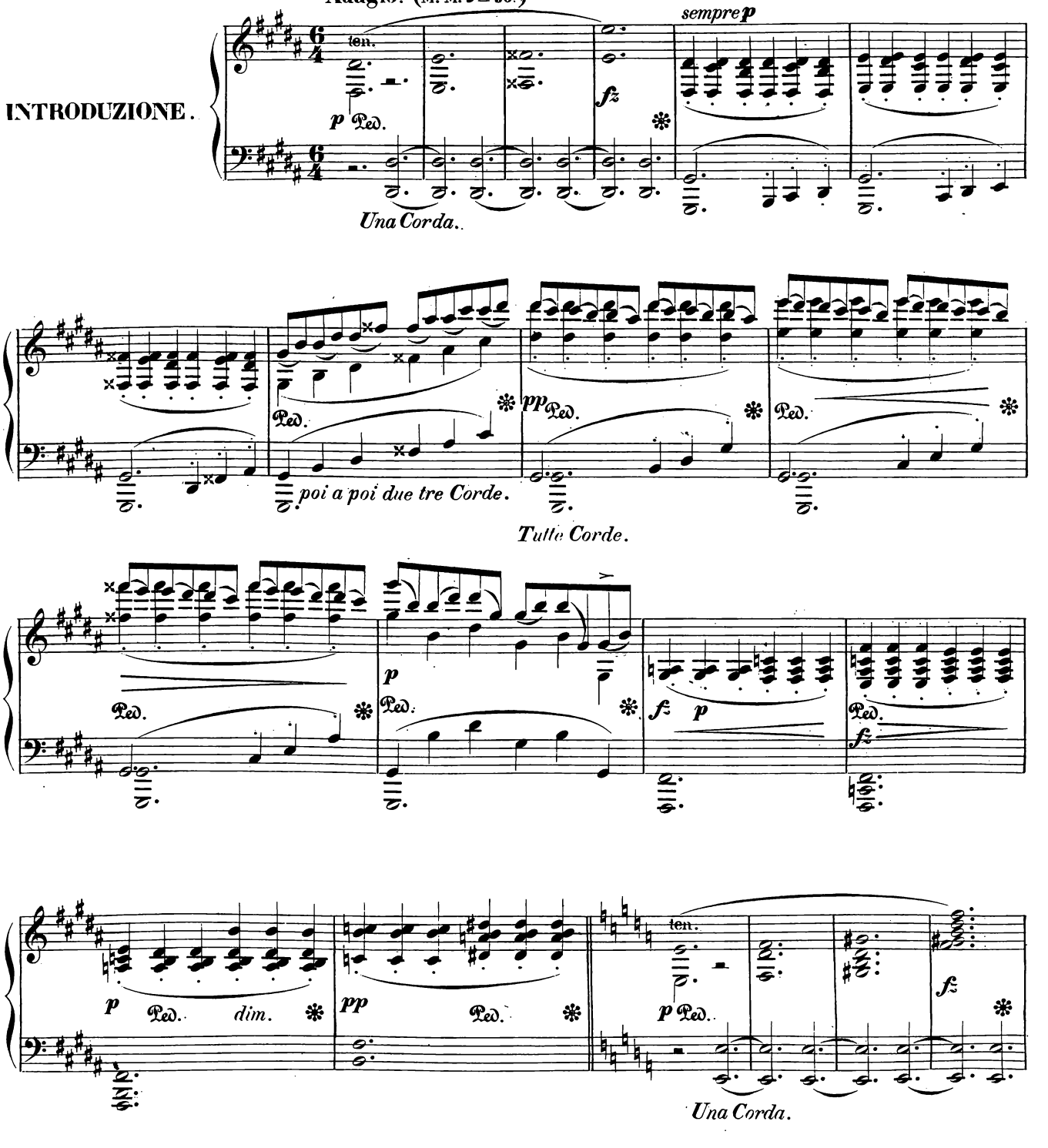

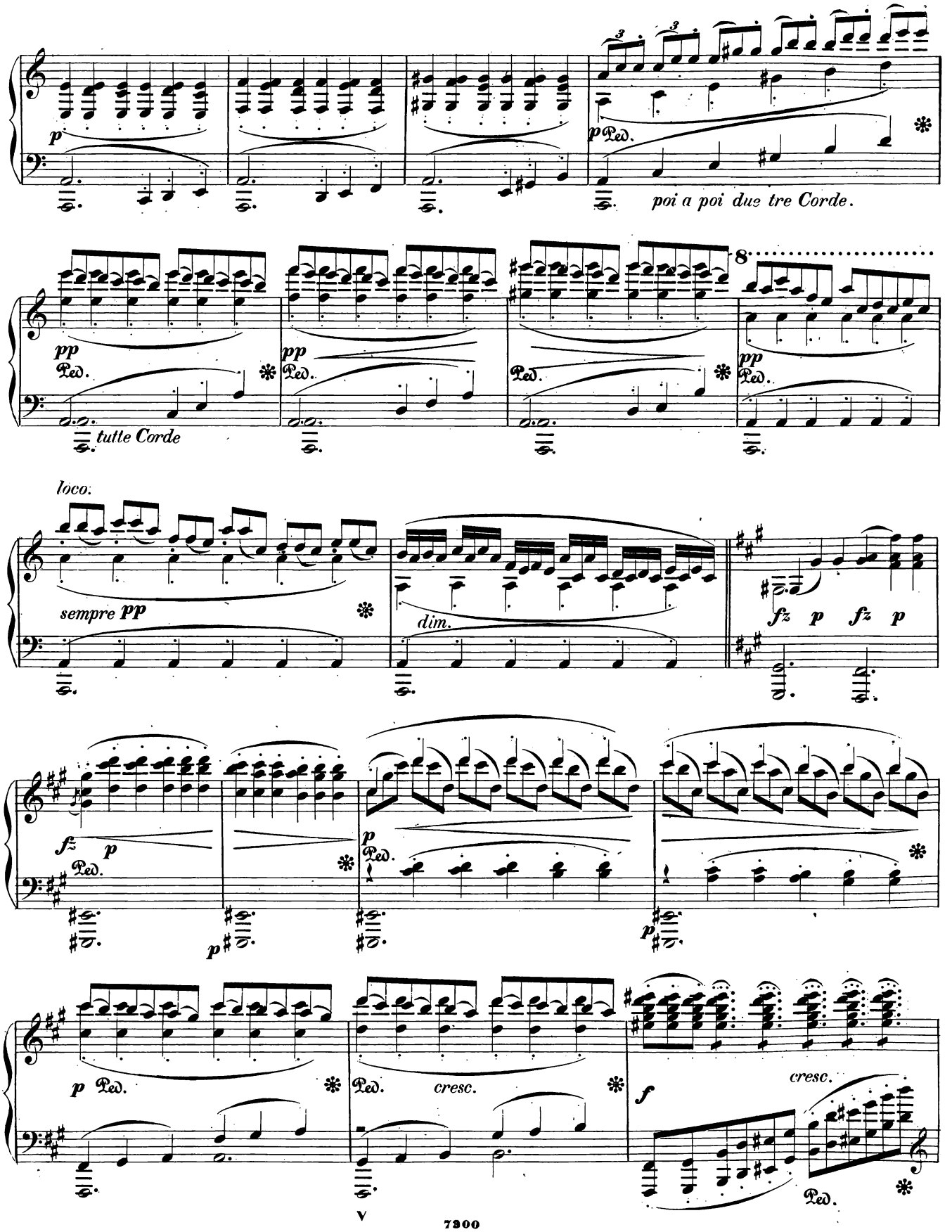
p
Ped.
poi a poi due tre Corde.
pp
Ped.
tutte Corde
8
loco.
sempre pp
dim.
fz p fz p
cresc.
f
cresc.

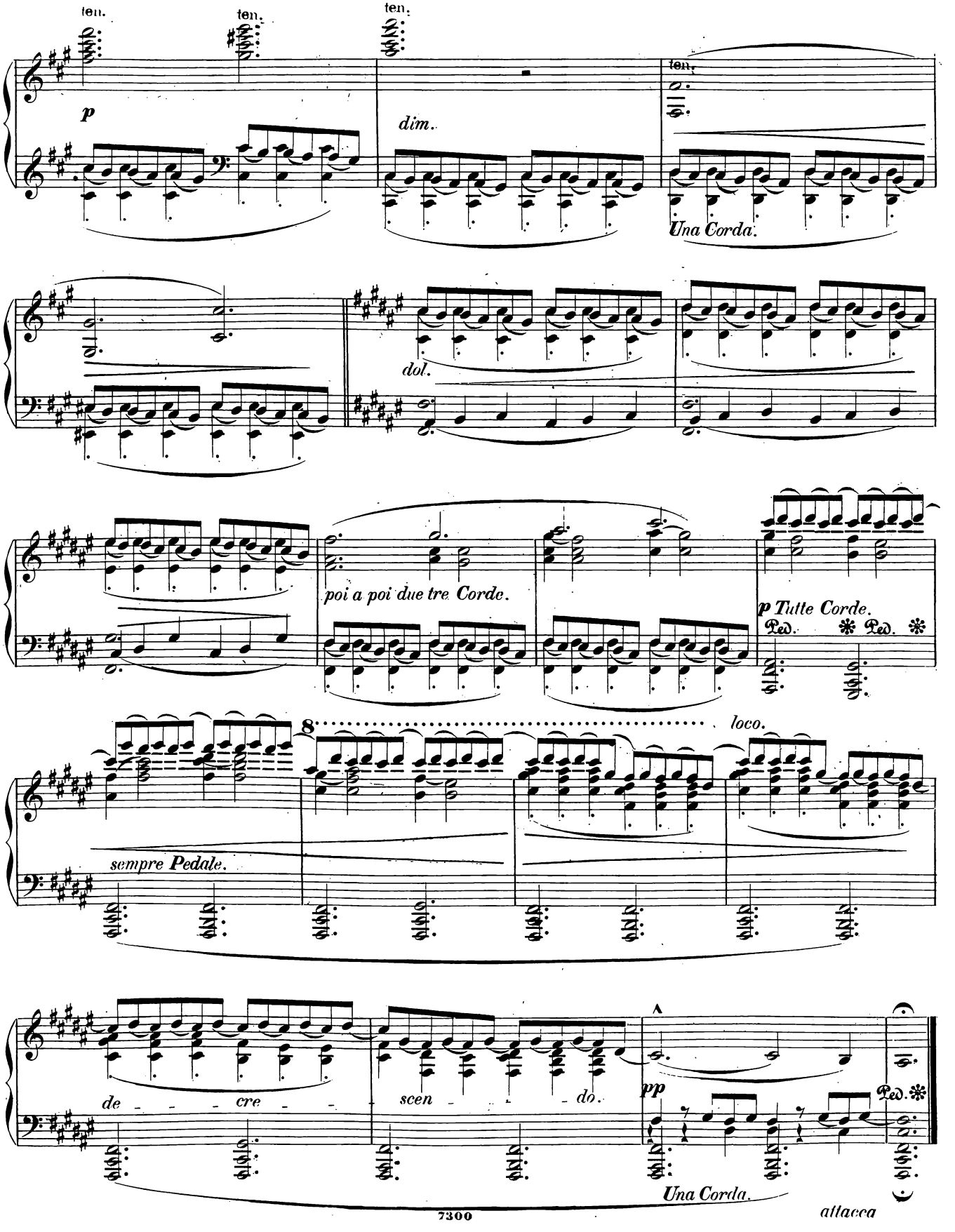
ten.
ten.
ten.
ten.
p
dim.
Una Corda.
dol.
poi a poi due tre Corde.
p Tutte Corde.
Ped.
Ped.
8
loco.
sempre Pedale.
de - - - cre -
scen - - - do.
pp
Una Corda.
Ped.
attacca

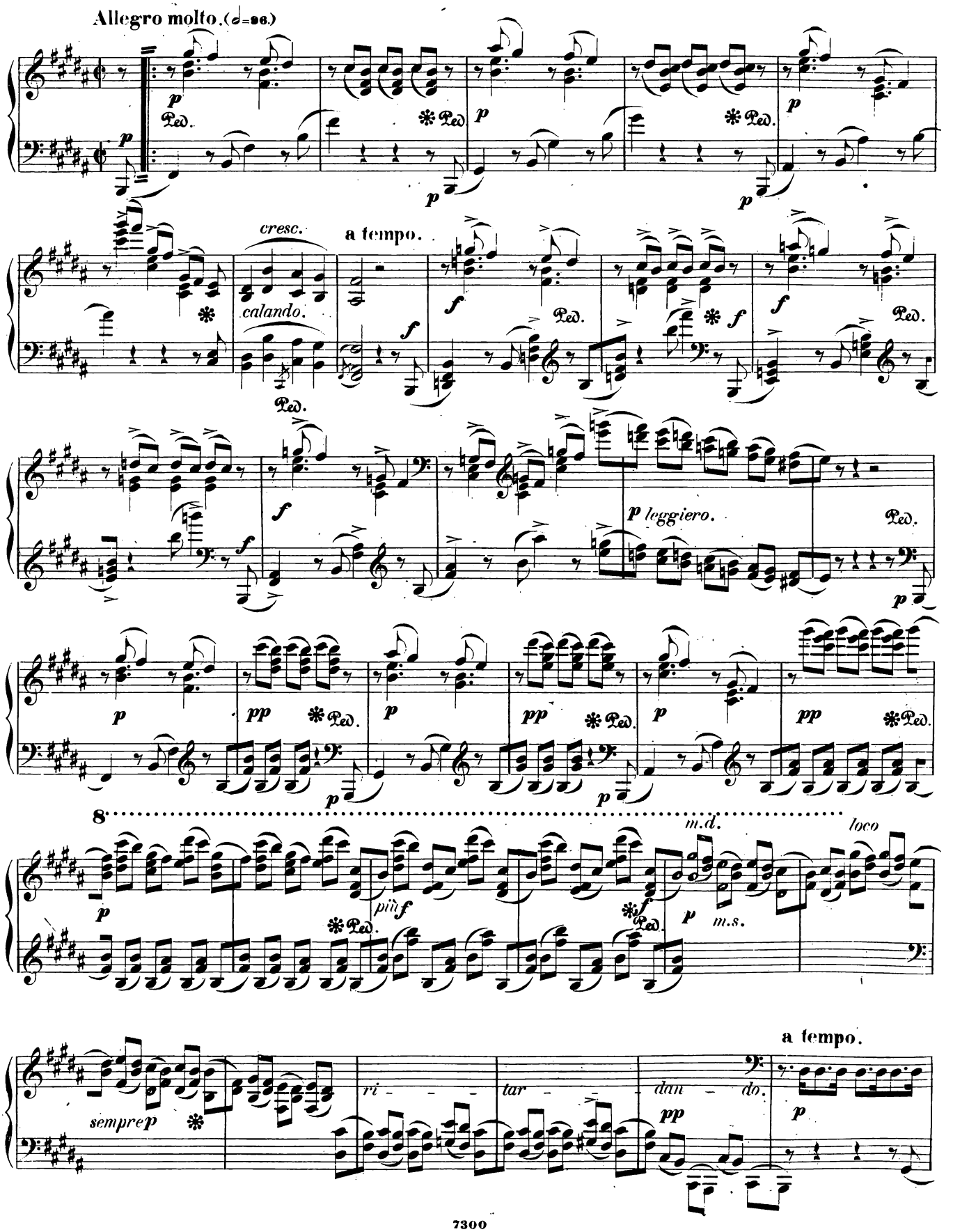
Allegro molto. (𝅗𝅥=96.)
cresc.
calando.
a tempo.
leggiero.
più f
m.d.
m.s.
loco
a tempo.
sempre p
ri - - -
tar - -
dan - do.

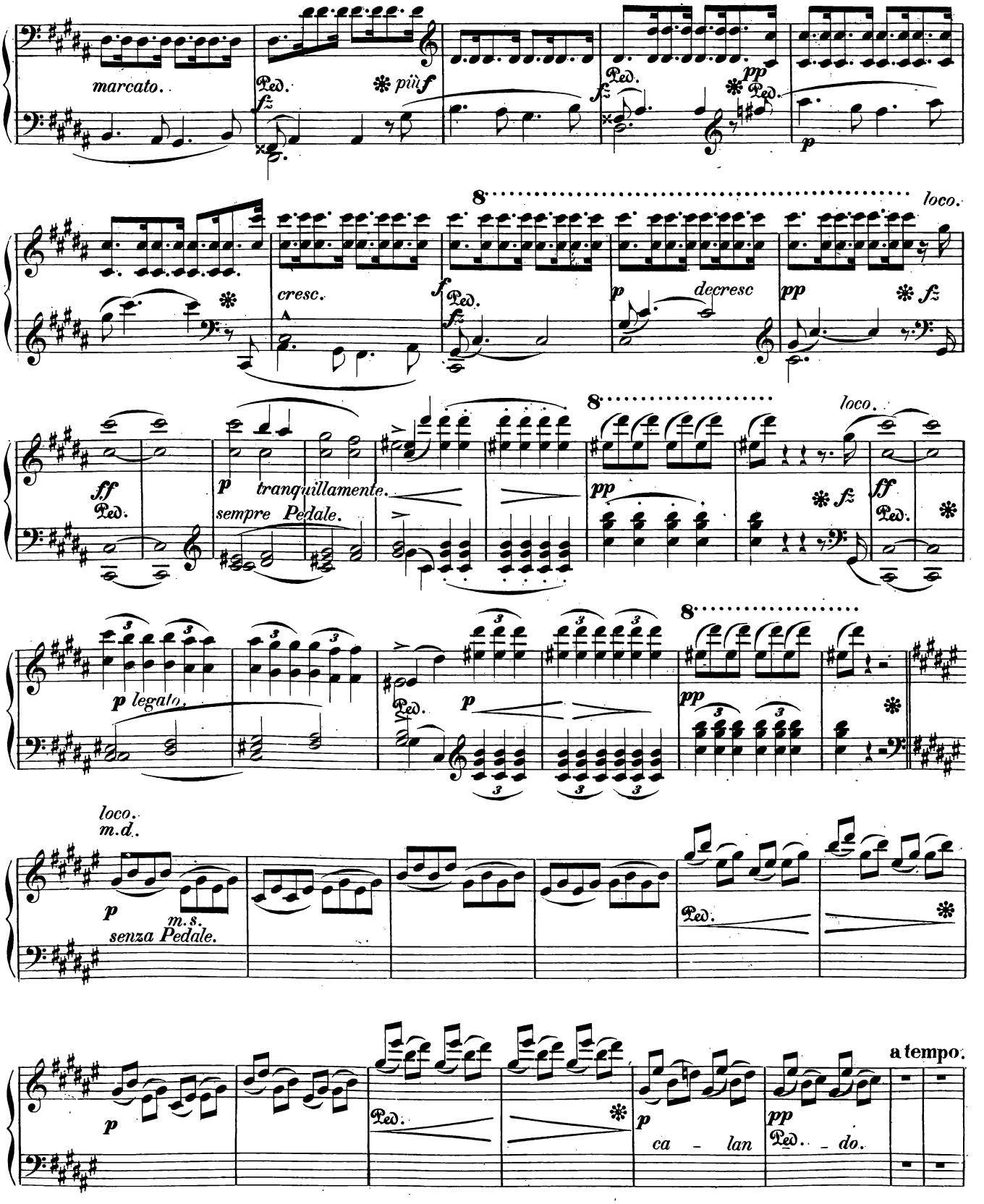
marcato.
Ped.
più f
fz
pp
p
8
loco.
cresc.
f
decresc
ff
tranquillamente.
sempre Pedale.
legato.
loco.
m.d.
m.s.
senza Pedale.
a tempo.
ca - lan - do.

a tempo.

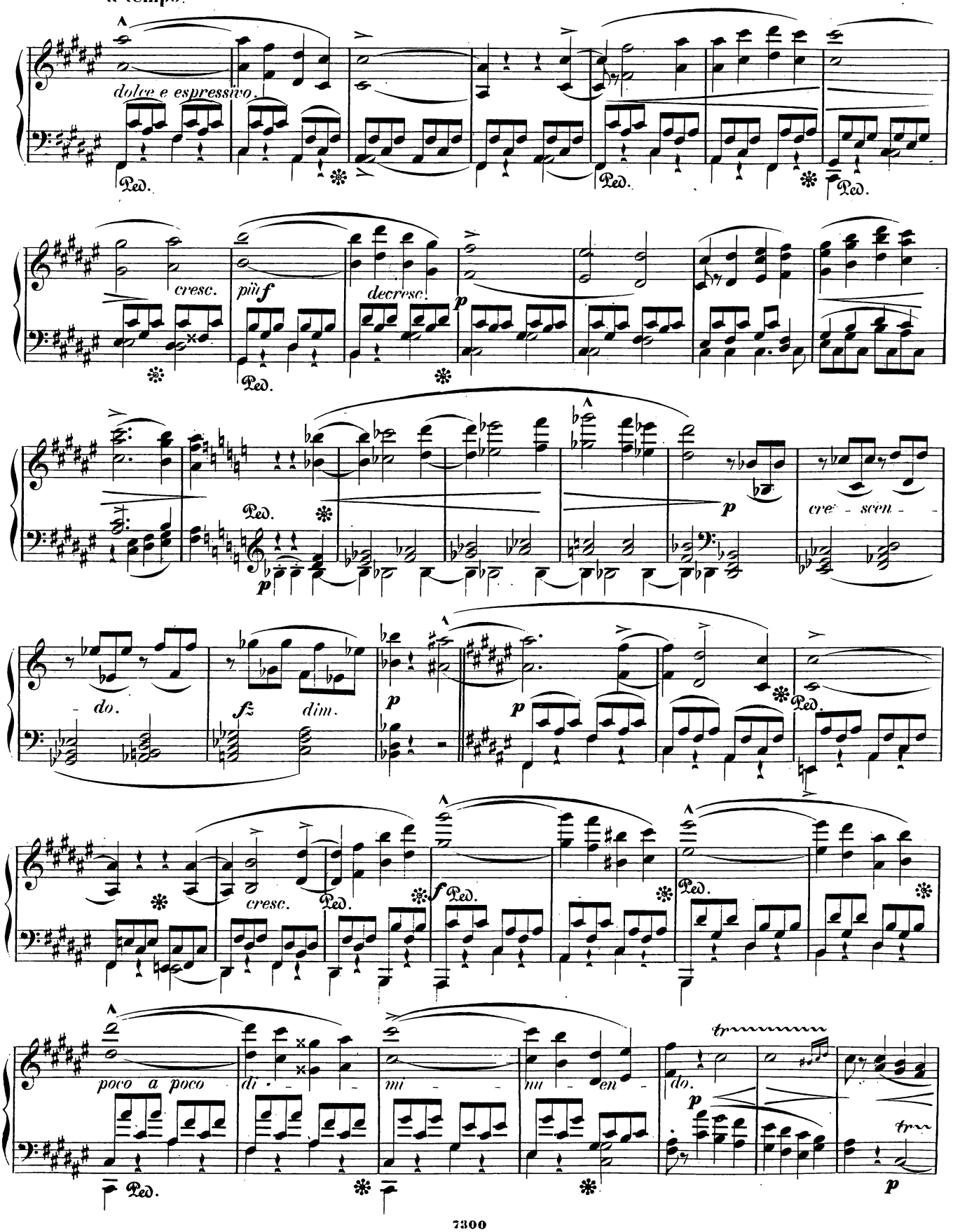
dolce e espressivo.
Ped.
cresc.
più f
decresc.
p
cre - scen -
do.
fz
dim.
f
poco a poco
di - mi - nu - en
do.
tr

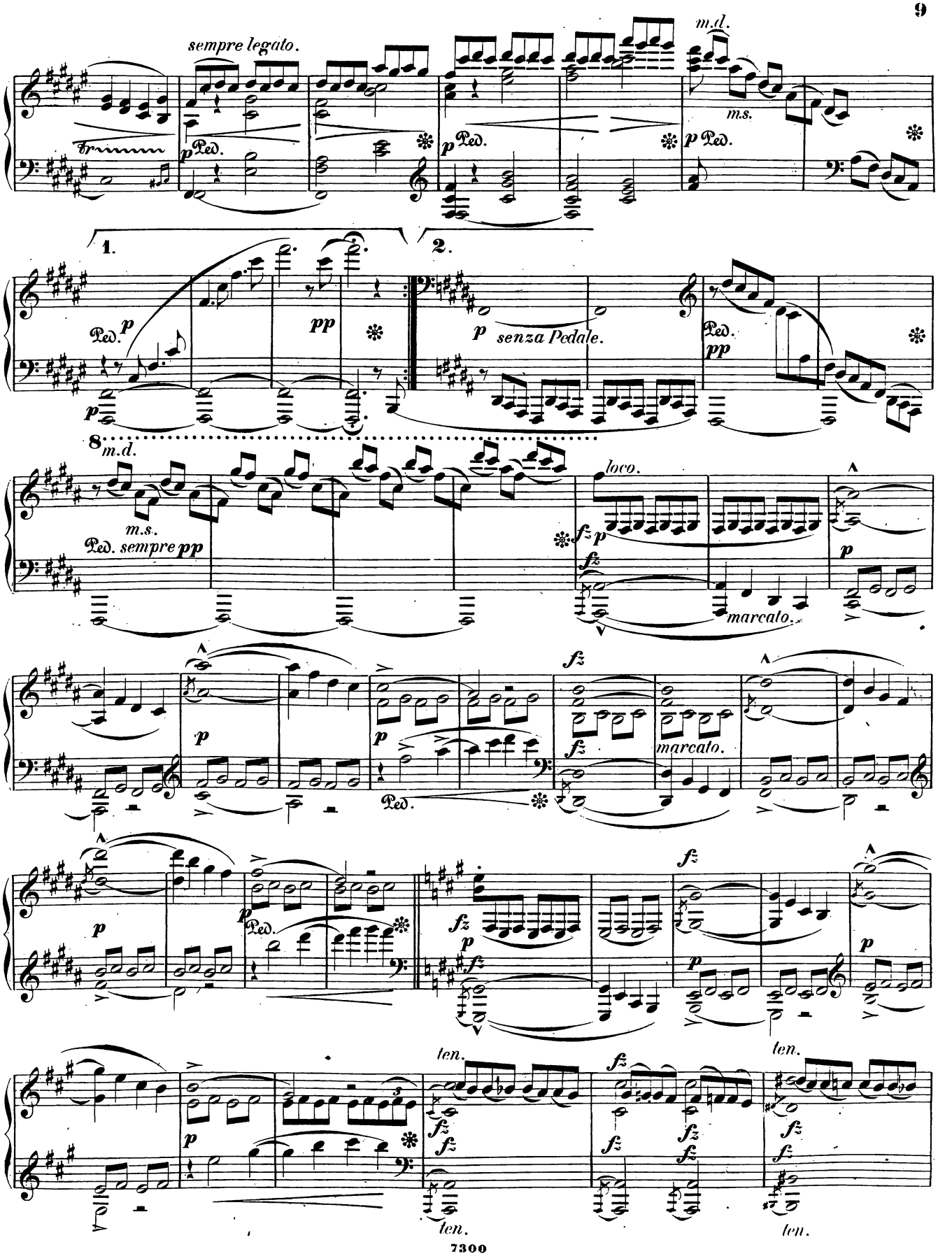
sempre legato.
m.d.
m.s.
Ped.
1.
2.
senza Pedale.
8
loco.
marcato.
ten.

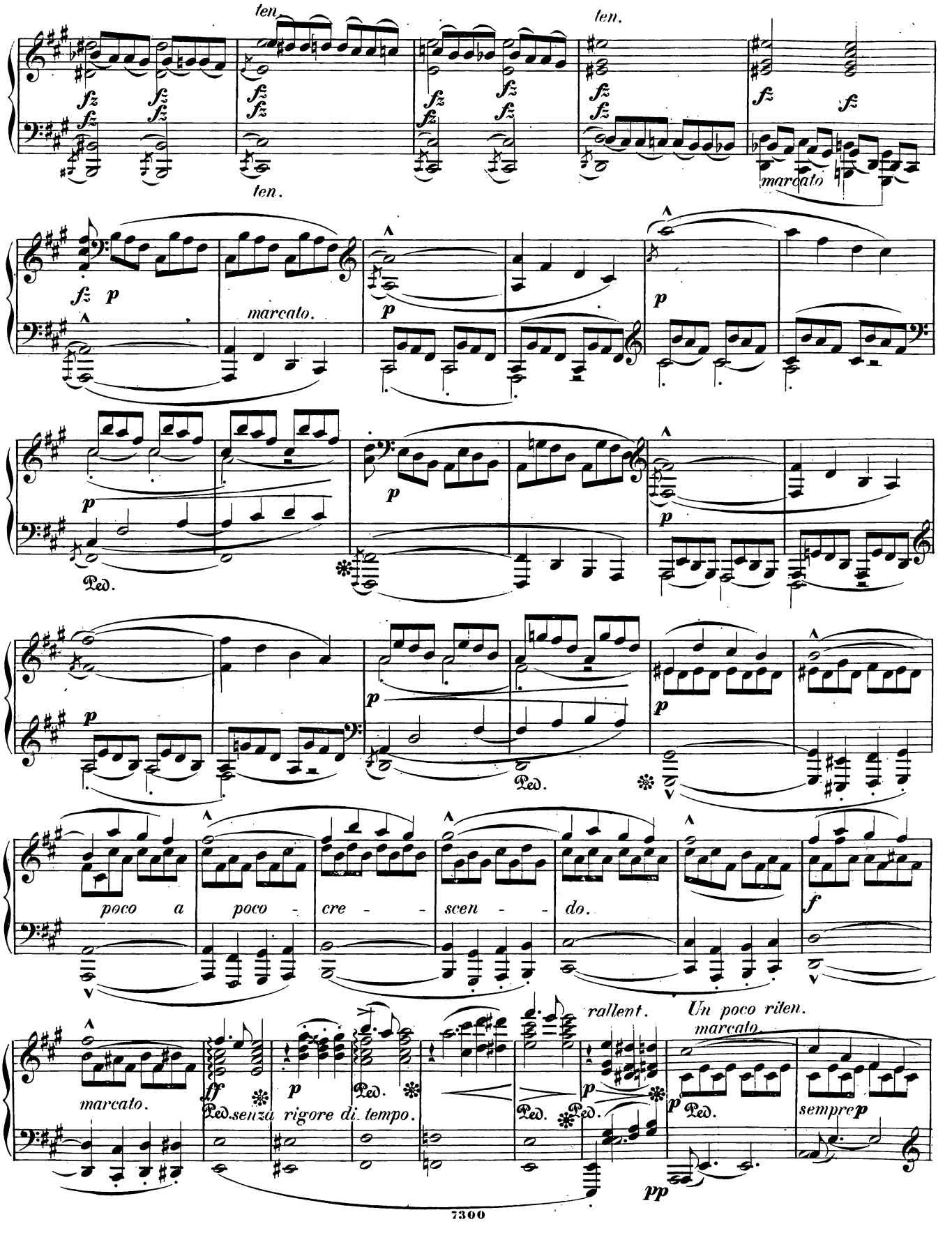
ten.
ten.
ten.
ten.
fz
marcato
marcato.
p
Ped.
poco a poco - cre - scen - do.
f
rallent.
Un poco riten.
marcato.
ff
senza rigore di tempo.
pp
sempre p

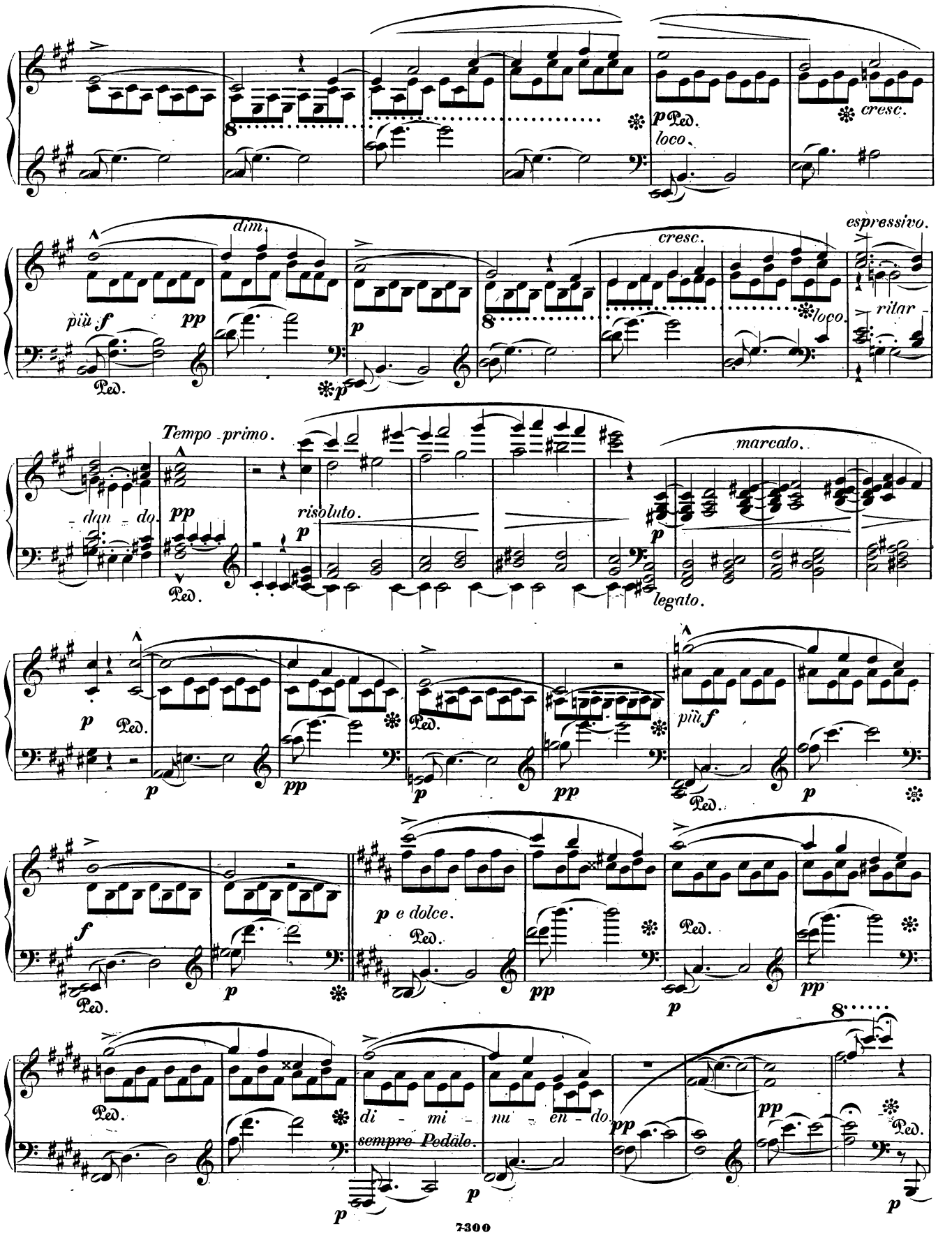
p Ped.
loco.
cresc.
più f
pp
dim.
p
cresc.
loco.
espressivo.
ritar -
Tempo primo.
- dan - do.
pp
risoluto.
p
marcato.
legato.
p
Ped.
pp
più f
f
p e dolce.
di - mi - nu - en - do
sempre Podälo.
7300

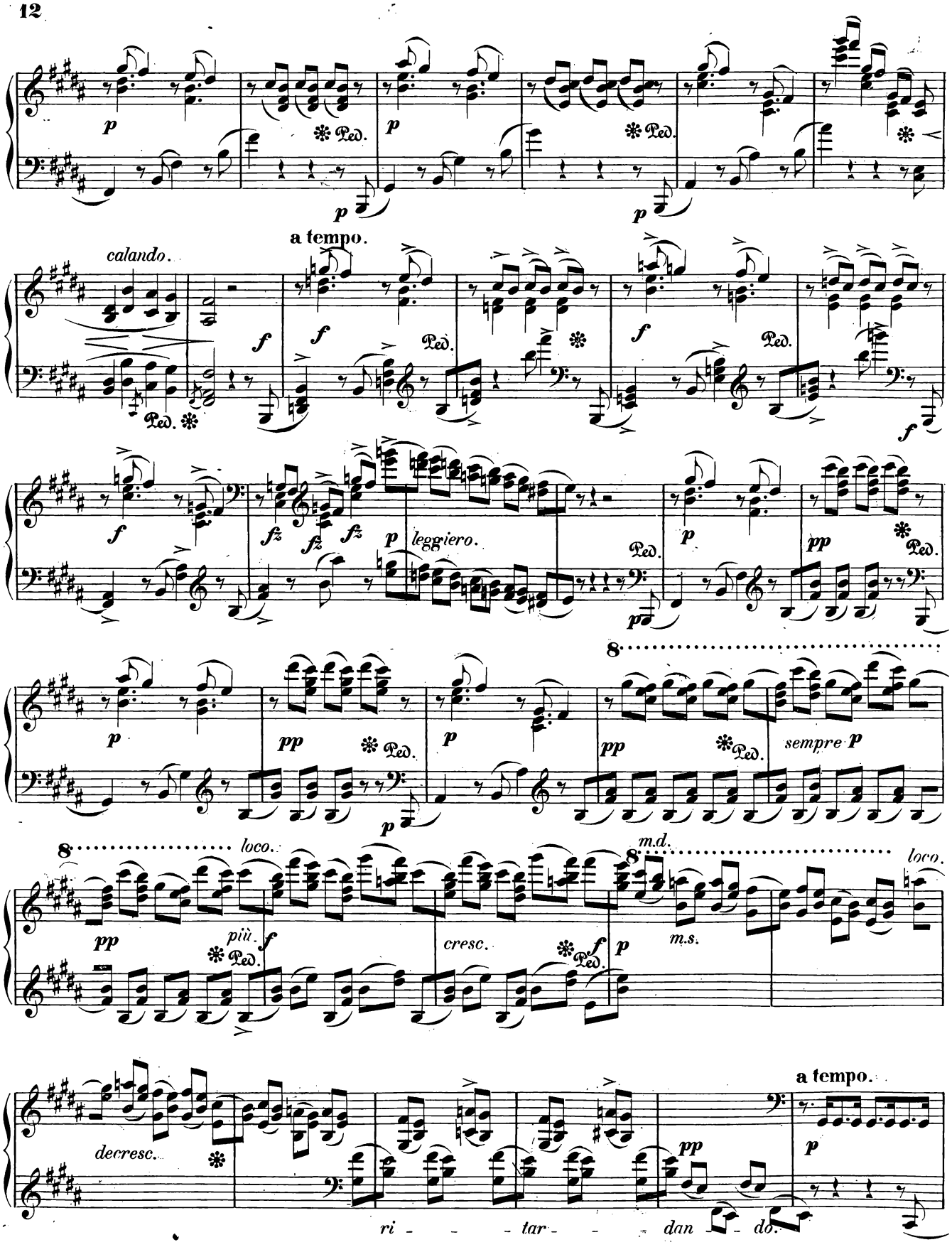
p
Ped.
calando.
a tempo.
f
fz
leggiero.
pp
sempre p
loco.
più f
cresc.
m.d.
m.s.
decresc.
ri - - - tar - - - dan - - do.

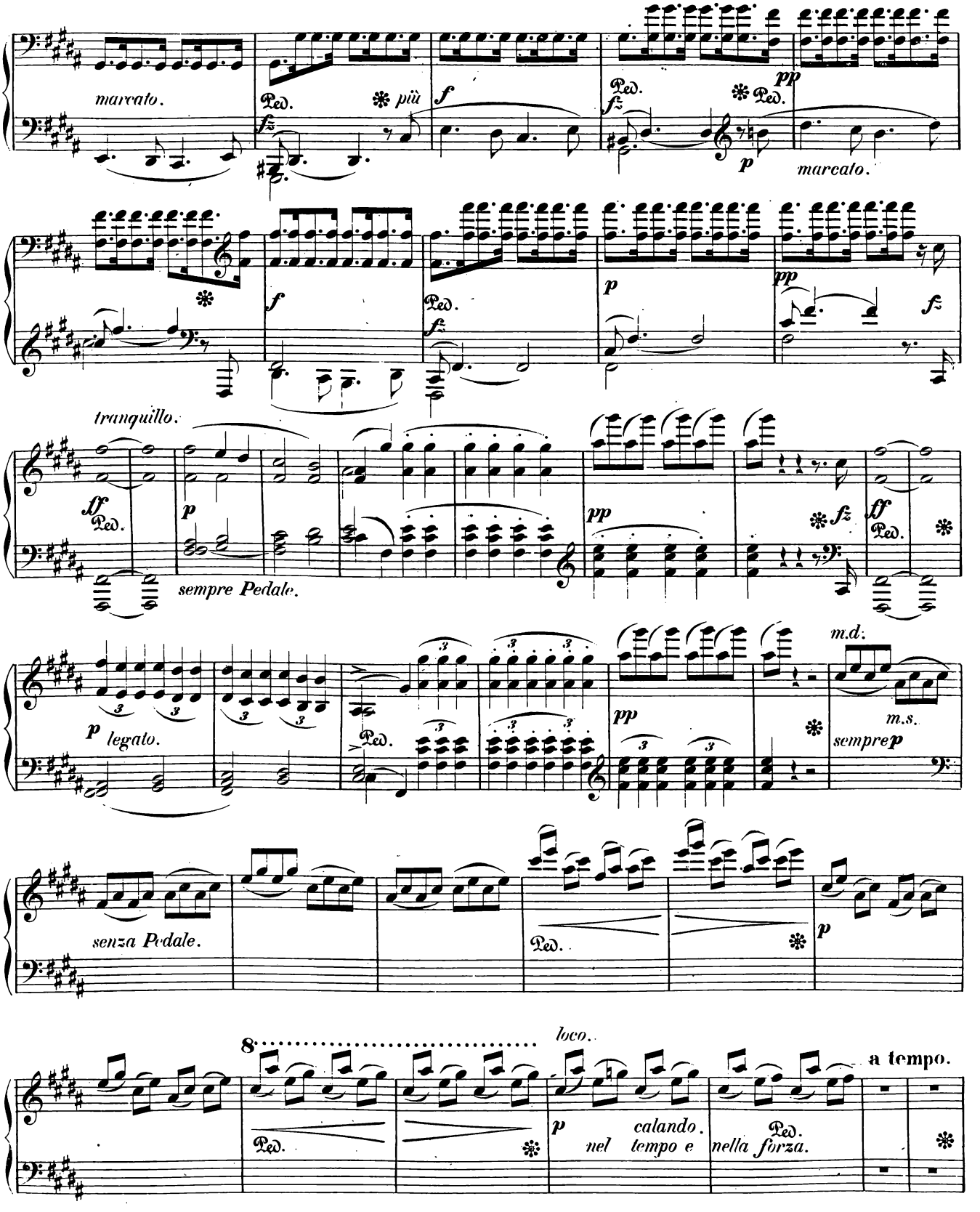
marcato.
più
marcato.
tranquillo.
sempre Pedale.
legato.
m.d.
m.s.
sempre p
senza Pedale.
loco.
a tempo.
calando.
nel tempo e
nella forza.

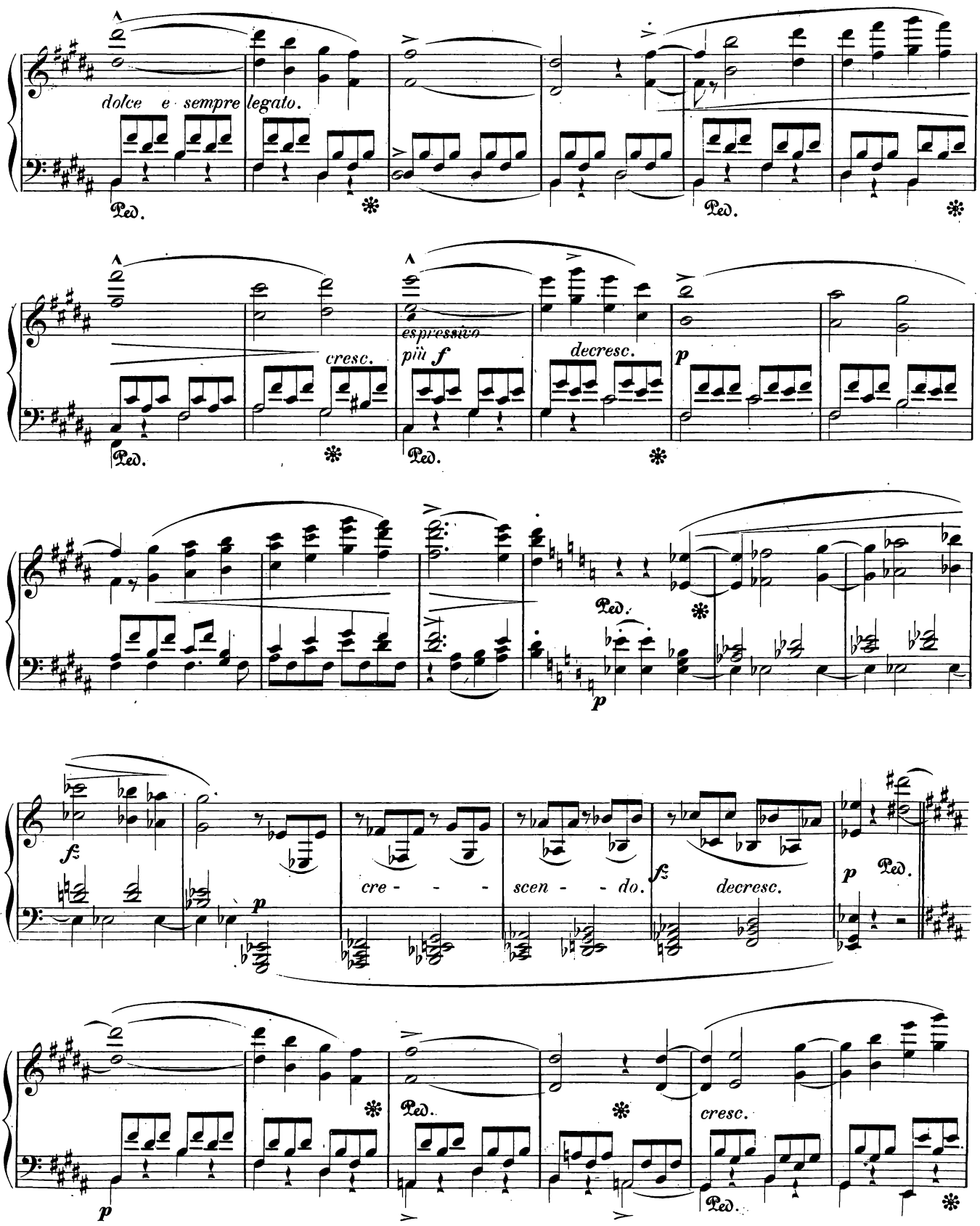
dolce e sempre legato.
Ped.
cresc.
espressivo
più f
decresc.
p
fz
cre - - - scen - - do.
decresc.

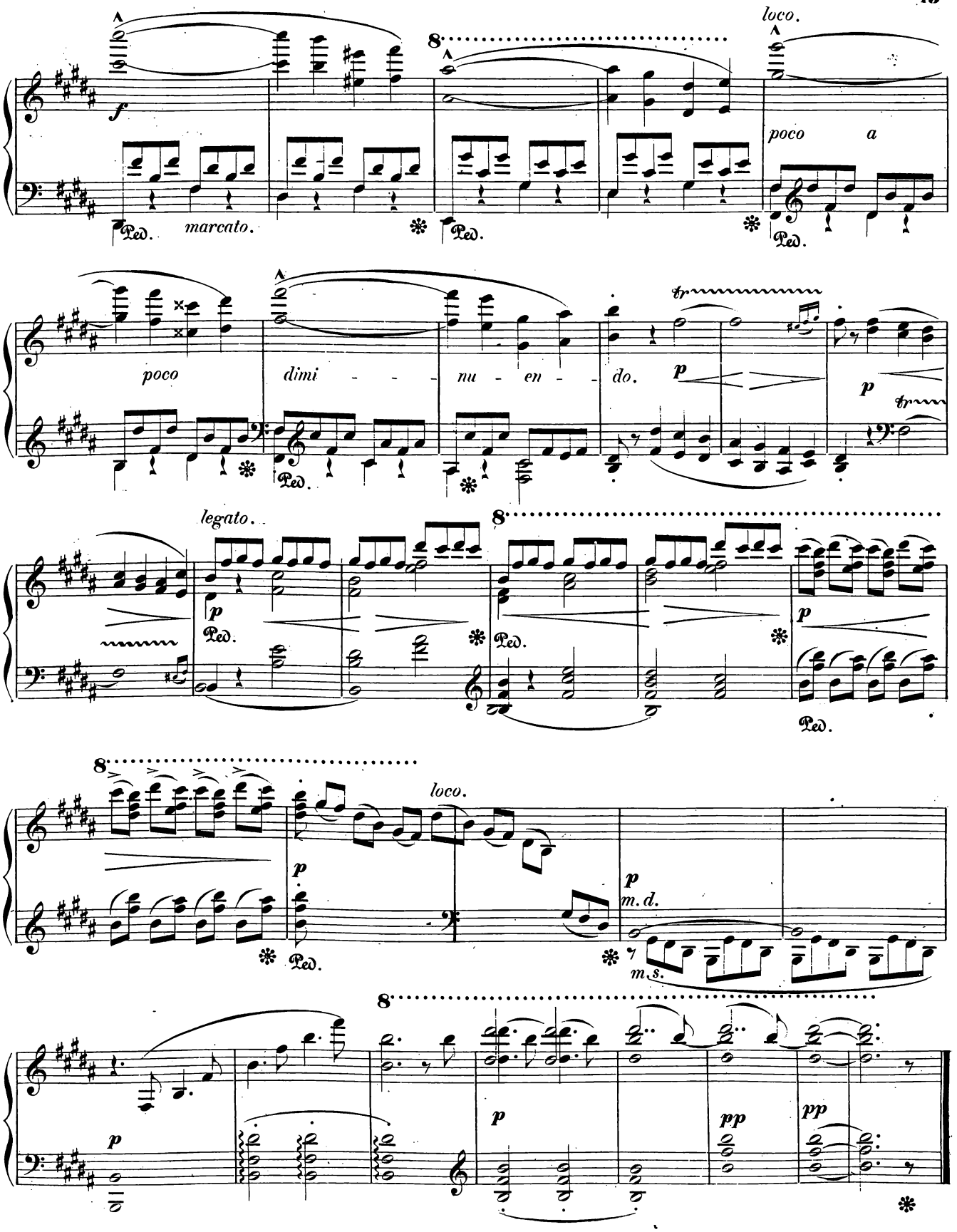
loco.
f
marcato.
poco a
poco dimi - - - nu - en - do.
p
legato.
loco.
m.d.
m.s.
pp

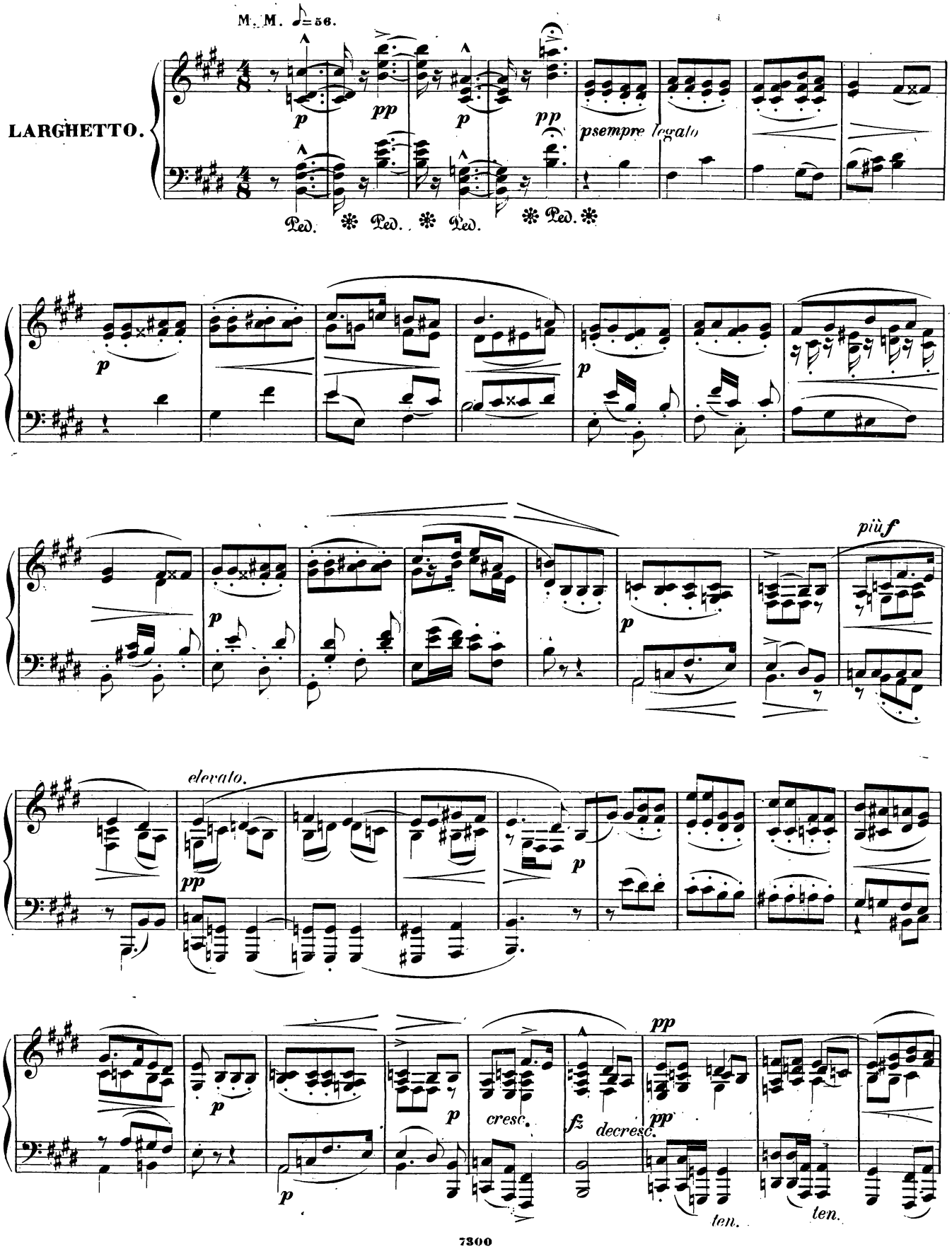
M. M. ♪=56.
LARGHETTO.
p
pp
p
pp
psempre legato
Ped. ✻ Ped. ✻ Ped. ✻ Ped. ✻
p
p
p
più f
p
elevato.
pp
p
p
p
cresc.
fz
decresc.
pp
pp
ten.
ten.

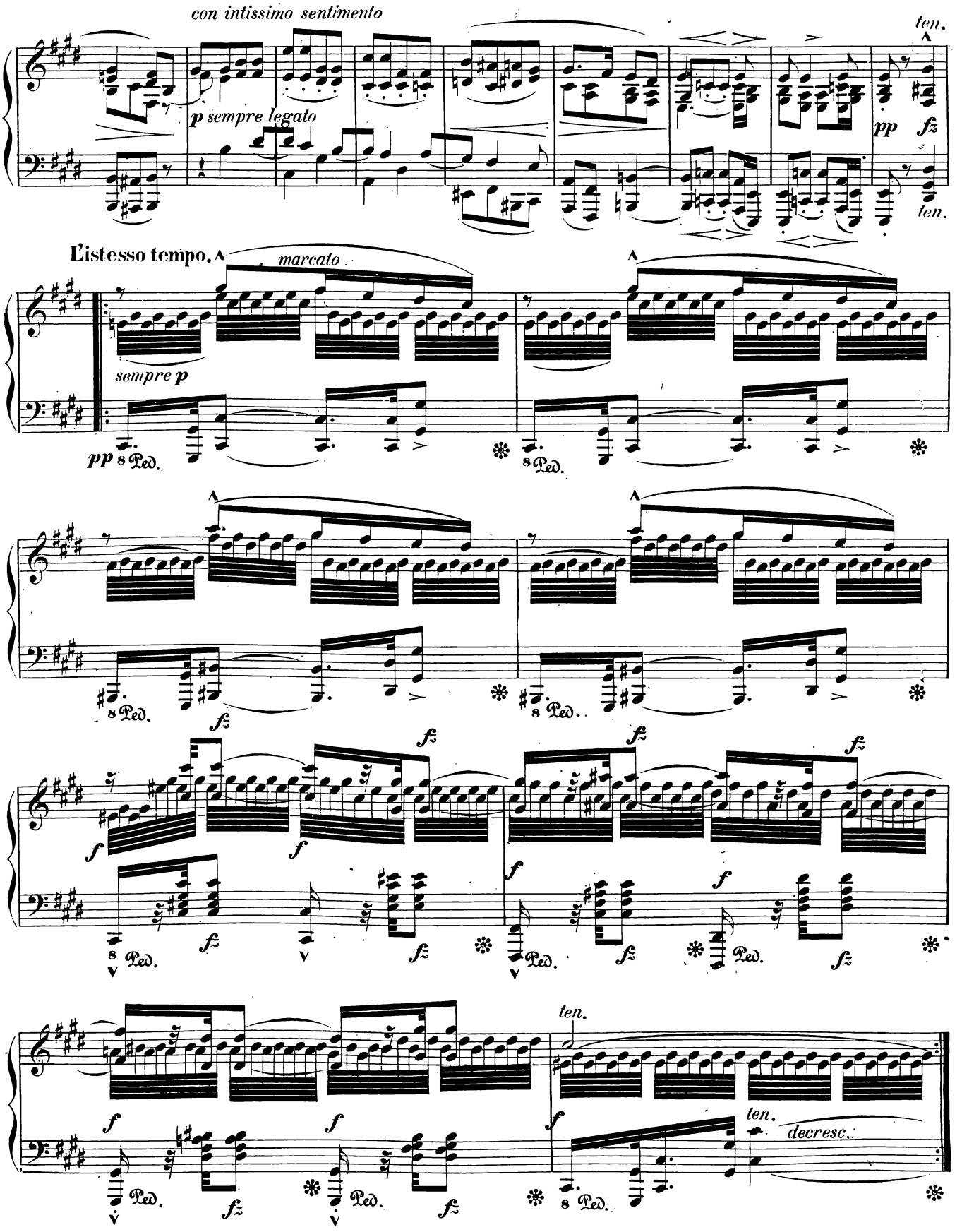
con intissimo sentimento
p sempre legato
ten.
pp
fz
ten.
L'istesso tempo.
marcato
sempre p
pp
8 Ped.
fz
f
ten.
decresc.

Con dolore e molto espressione, il canto marcato

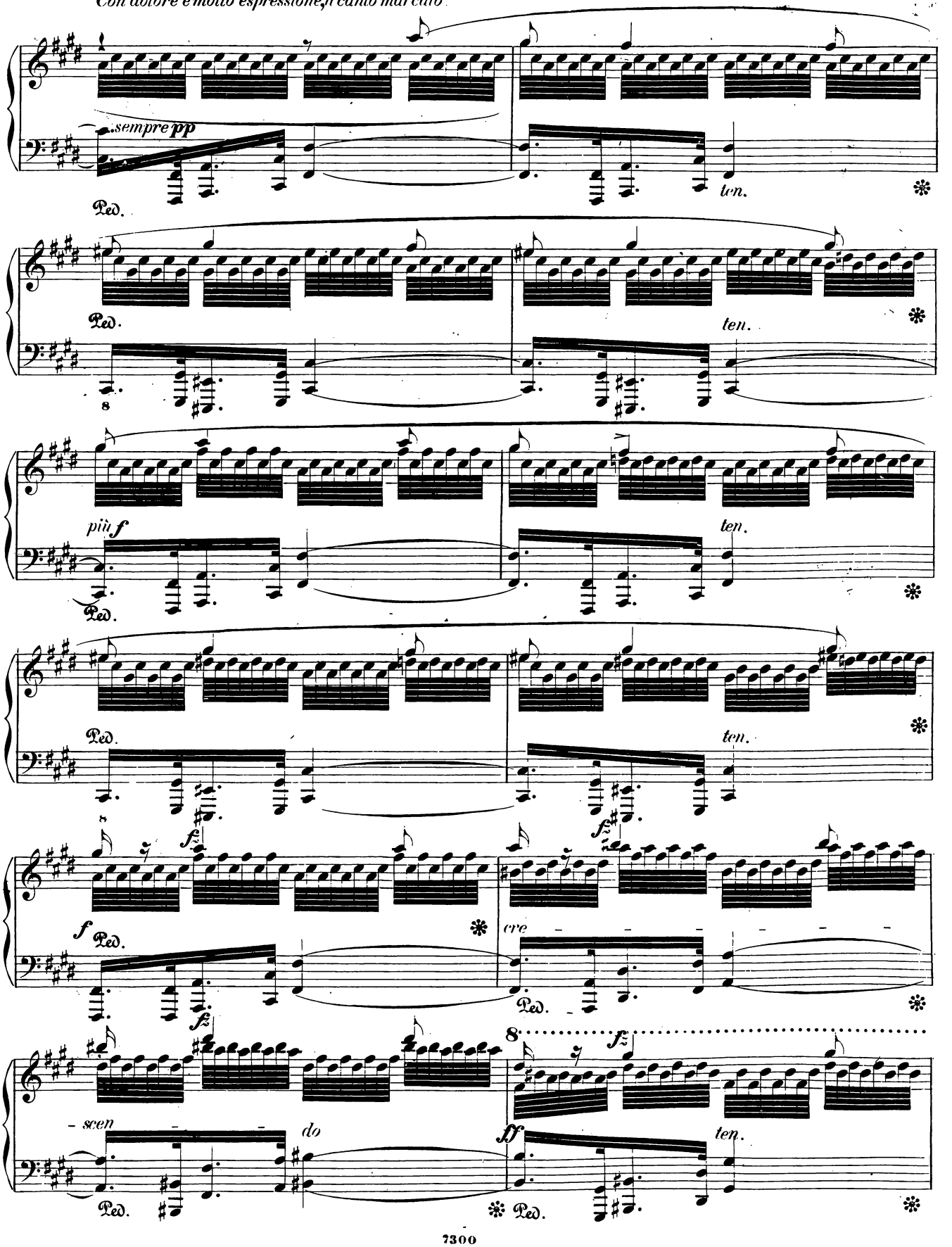

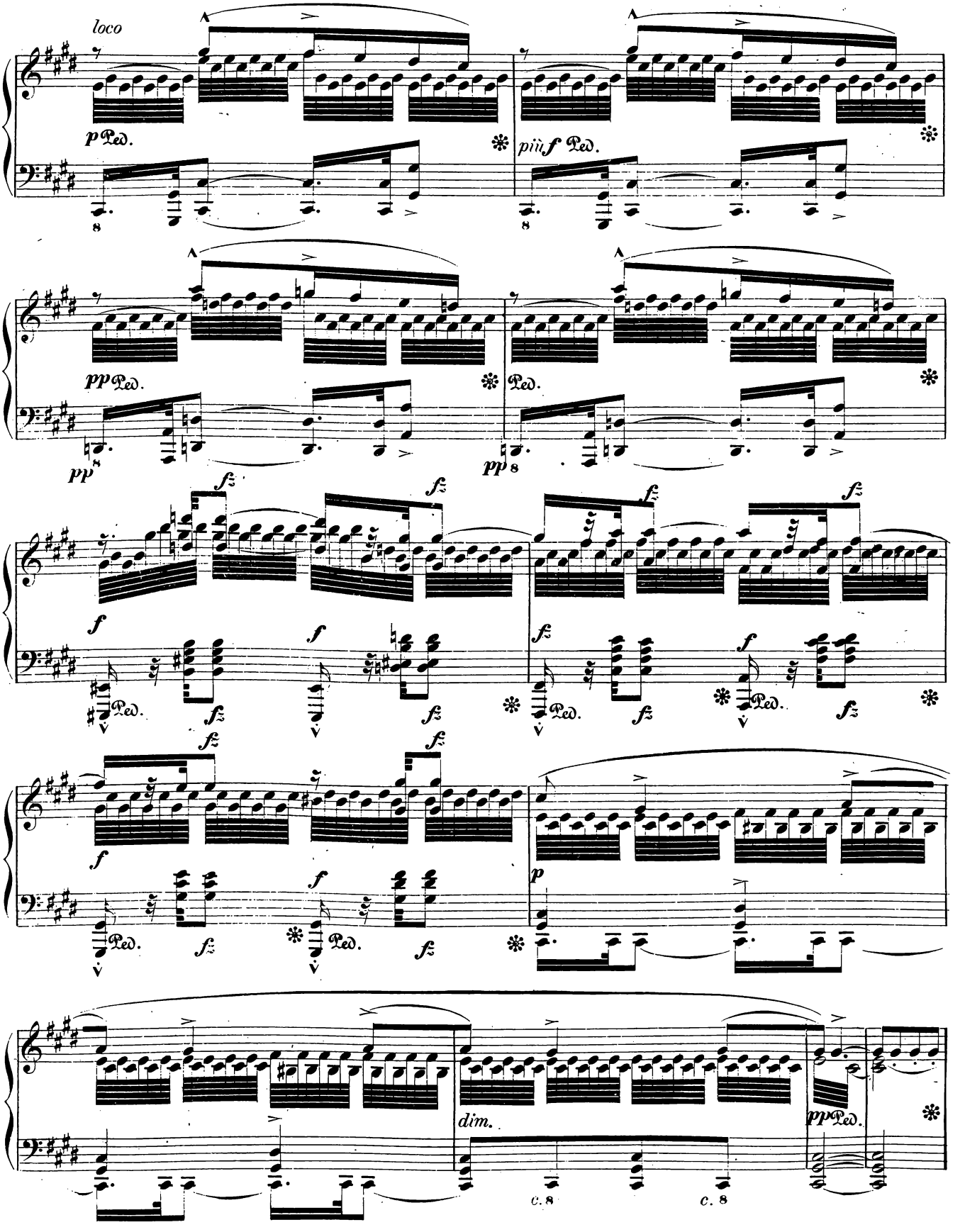
loco
p Ped.
più f Ped.
pp Ped.
pp
Ped.
pp
f
fz
Ped.
p
dim.
pp Ped.
c. 8
c. 8

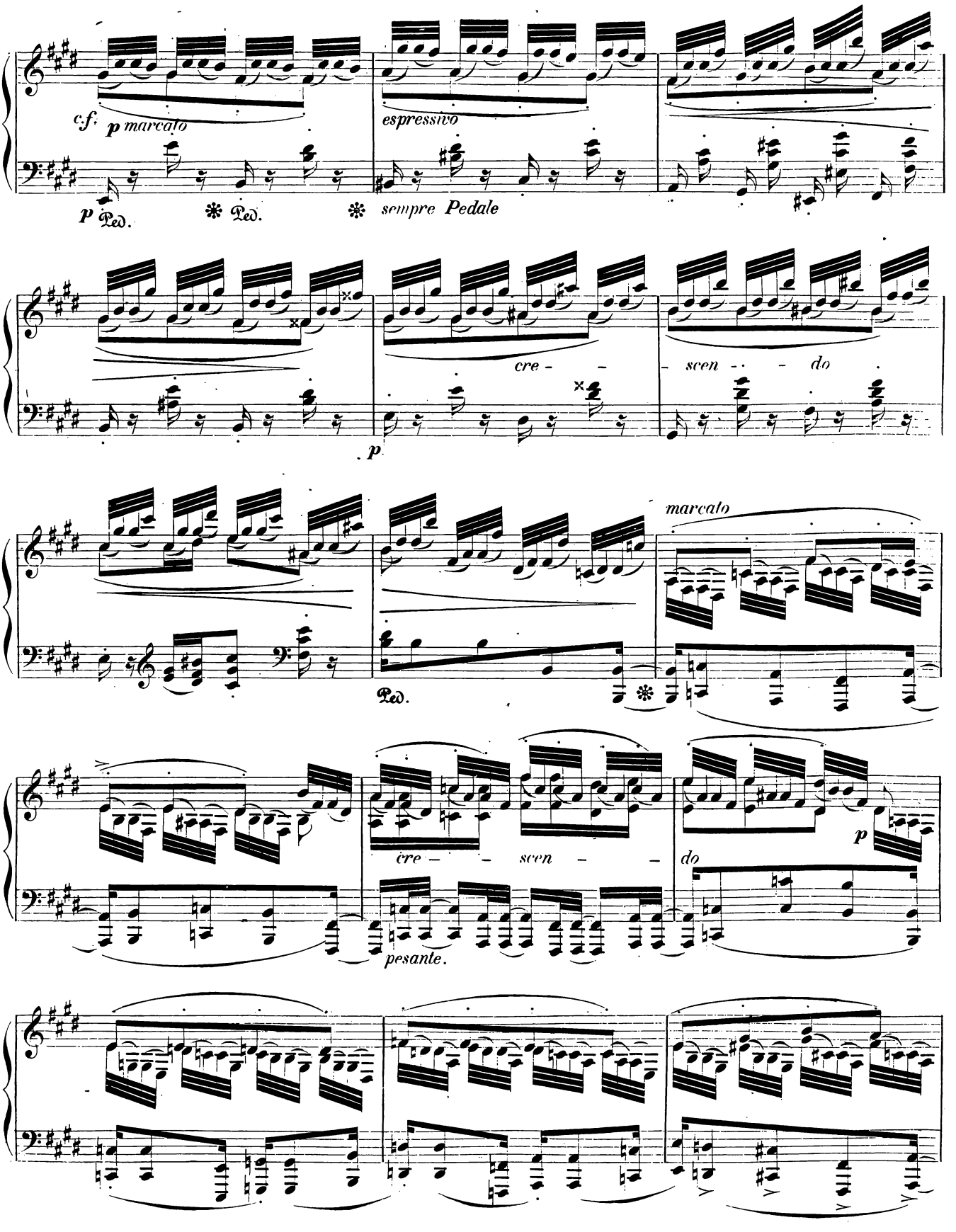
c.f.
p marcato
espressivo
p Ped. * Ped. * sempre Pedale
cre - - - scen - - - do
p
marcato
Ped. *
cre - - - scen - - - do
p
pesante.

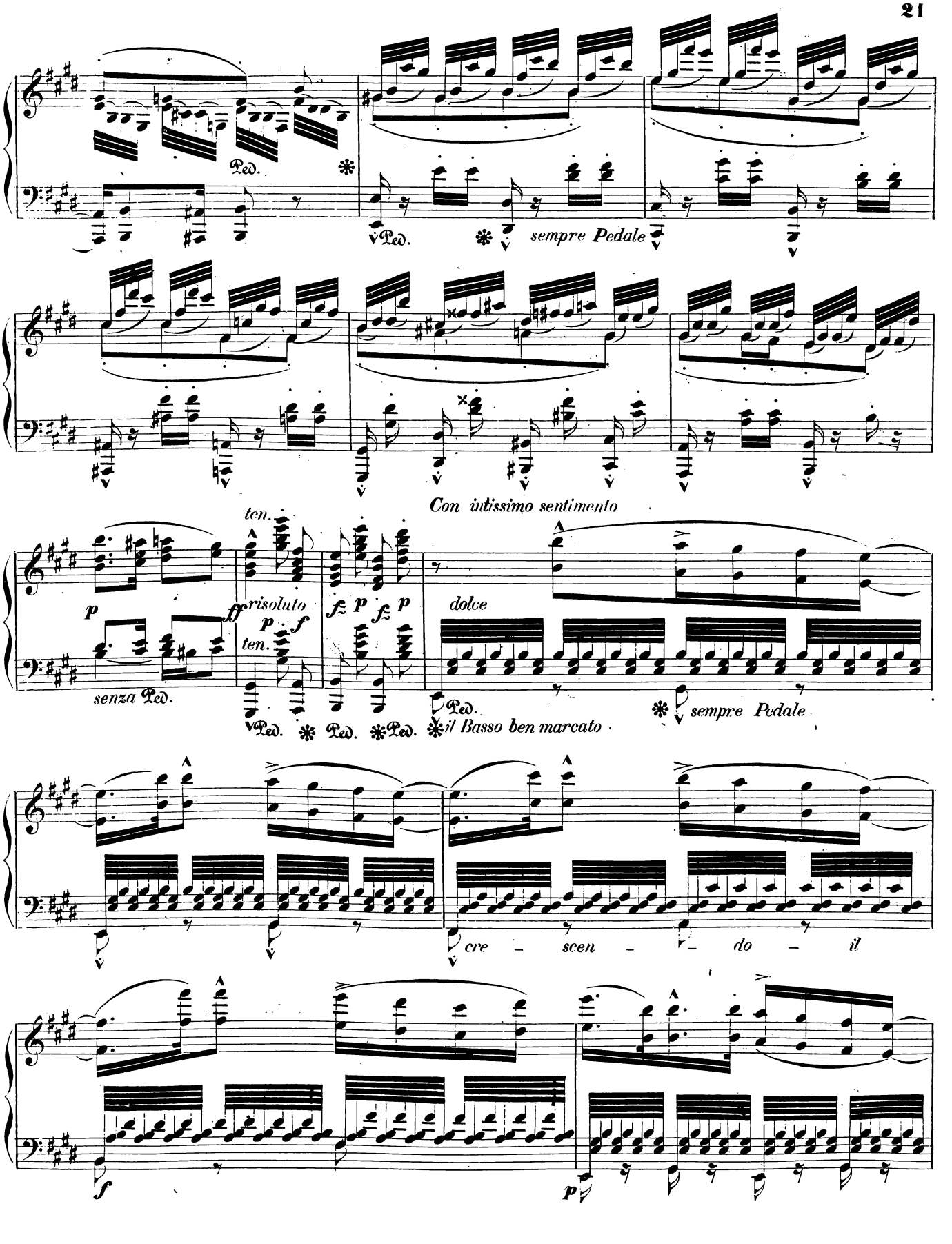
Ped.
sempre Pedale
Con intissimo sentimento
ten.
risoluto
ten.
dolce
senza Ped.
il Basso ben marcato
sempre Pedale
cre – scen – do – il

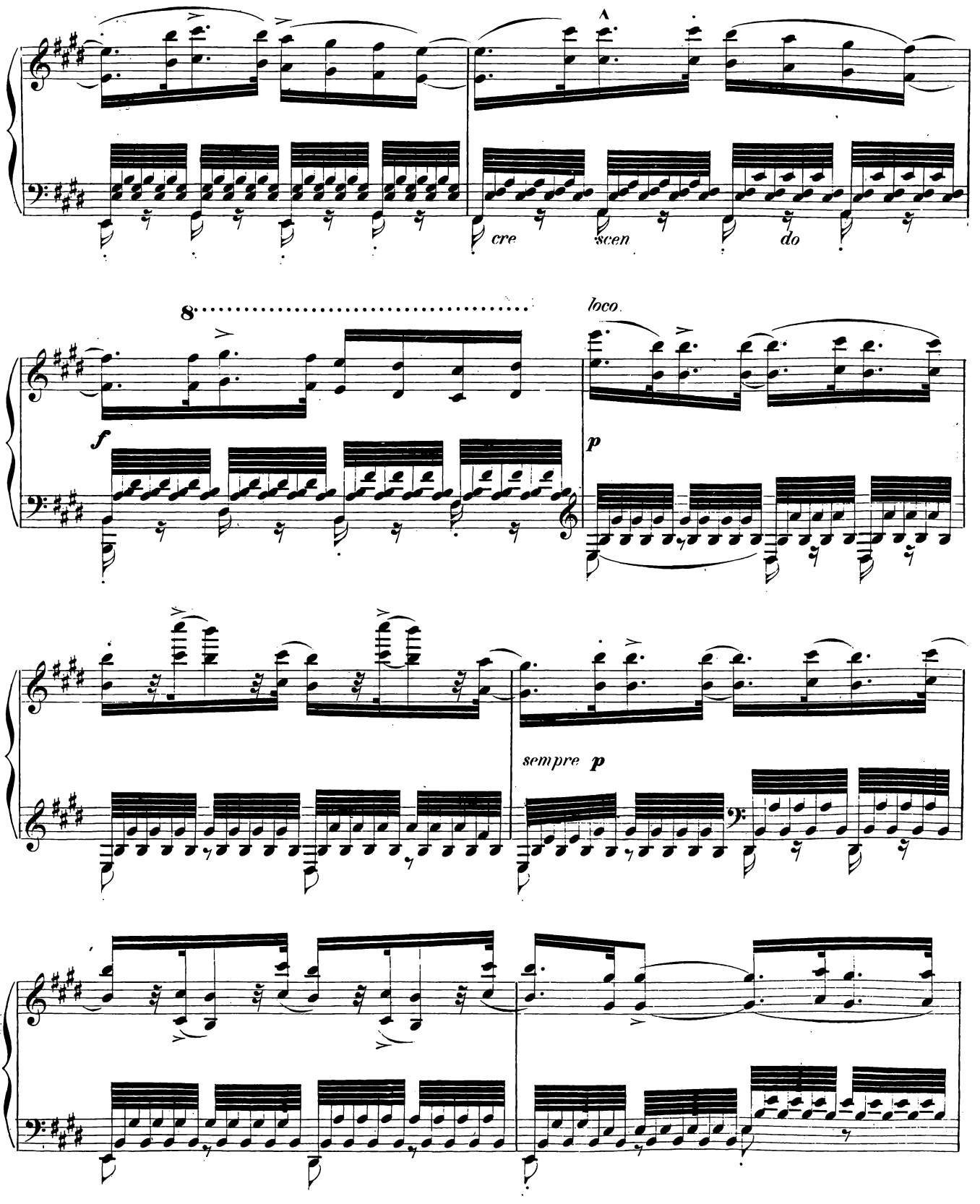
cre
scen
do
8
loco.
f
p
sempre p

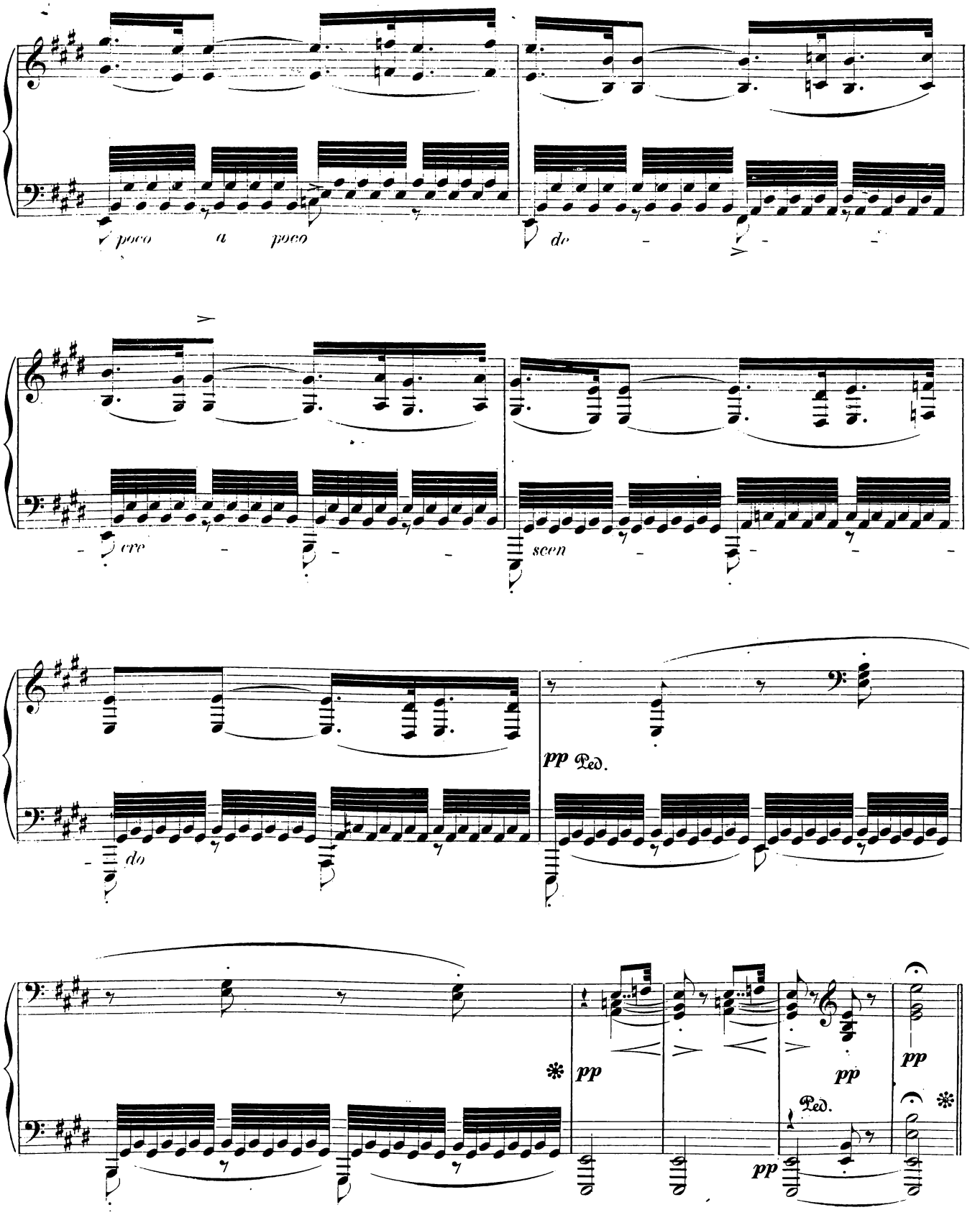
poco a poco
de
cre
scen
do
pp
Ped.
pp
pp
pp
Ped.
pp

Presto (M.M. ♩=80.)

SCHERZO.

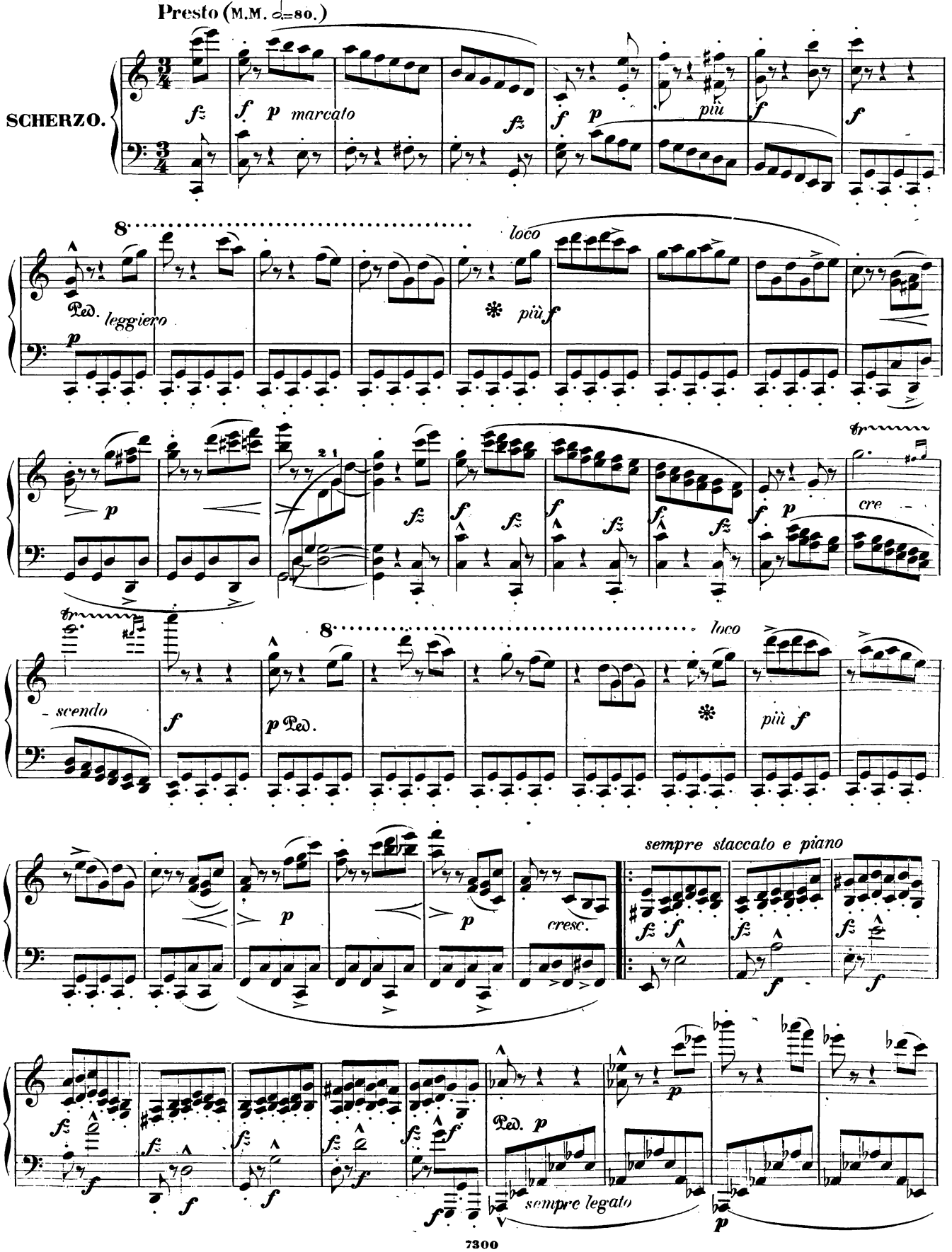

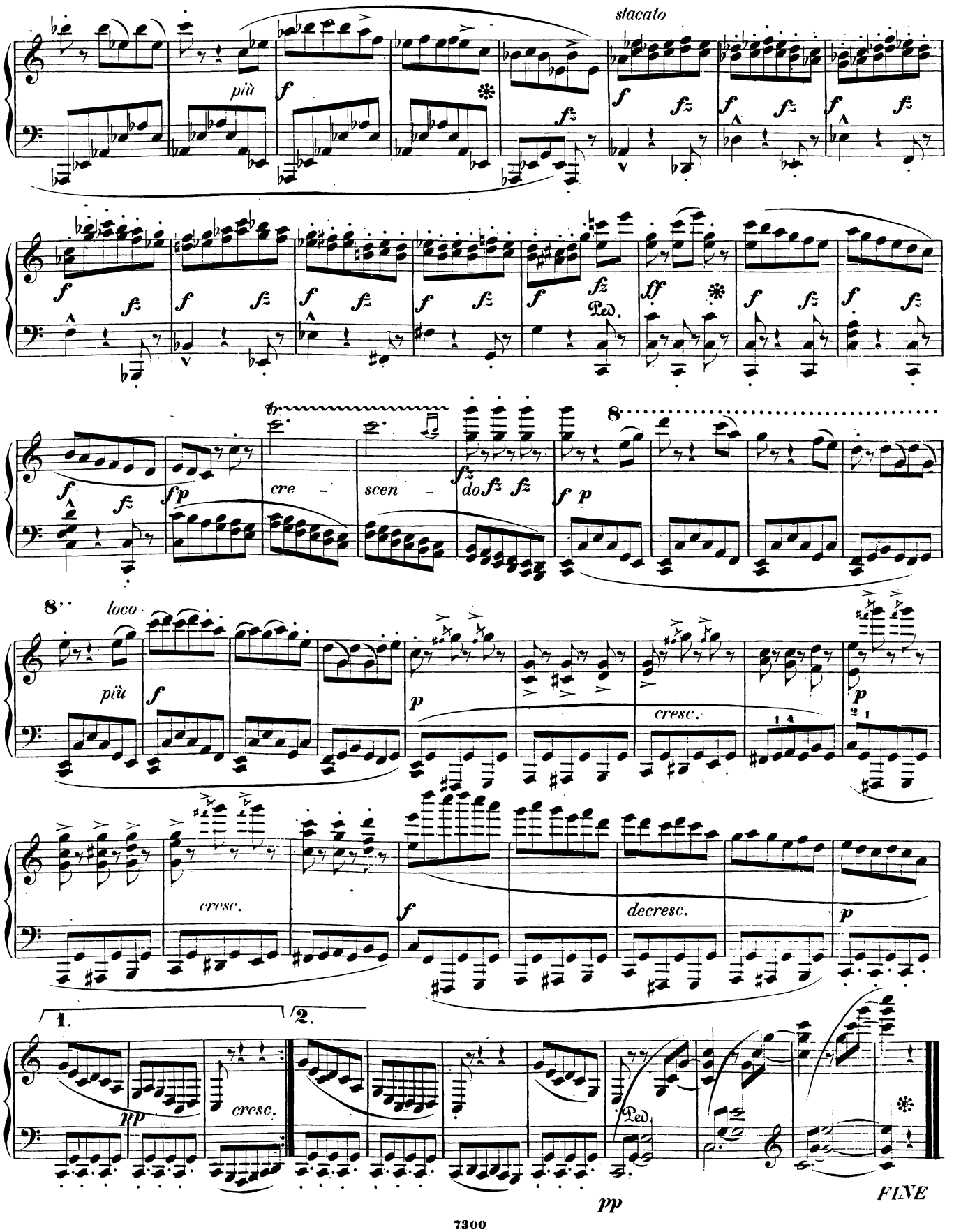
stacato
più
cre - scen - do
loco
più
cresc.
decresc.
1.
2.
cresc.
Ped.
FINE

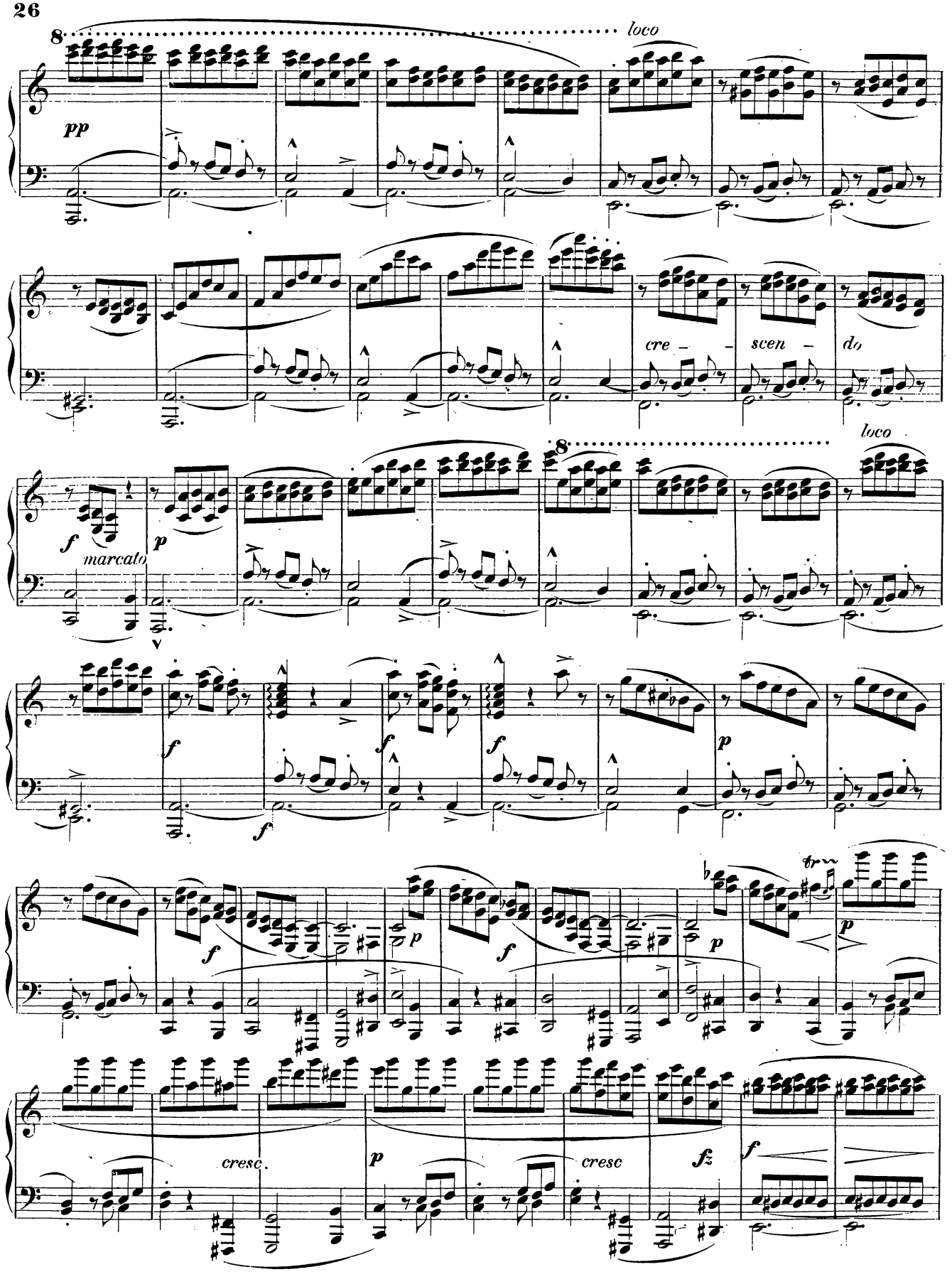
8
loco
pp
cre – – scen – do
8
loco
f
marcato
p
f
f
f
f
p
f
f
p
p
f
cresc.
p
cresc
fz
f

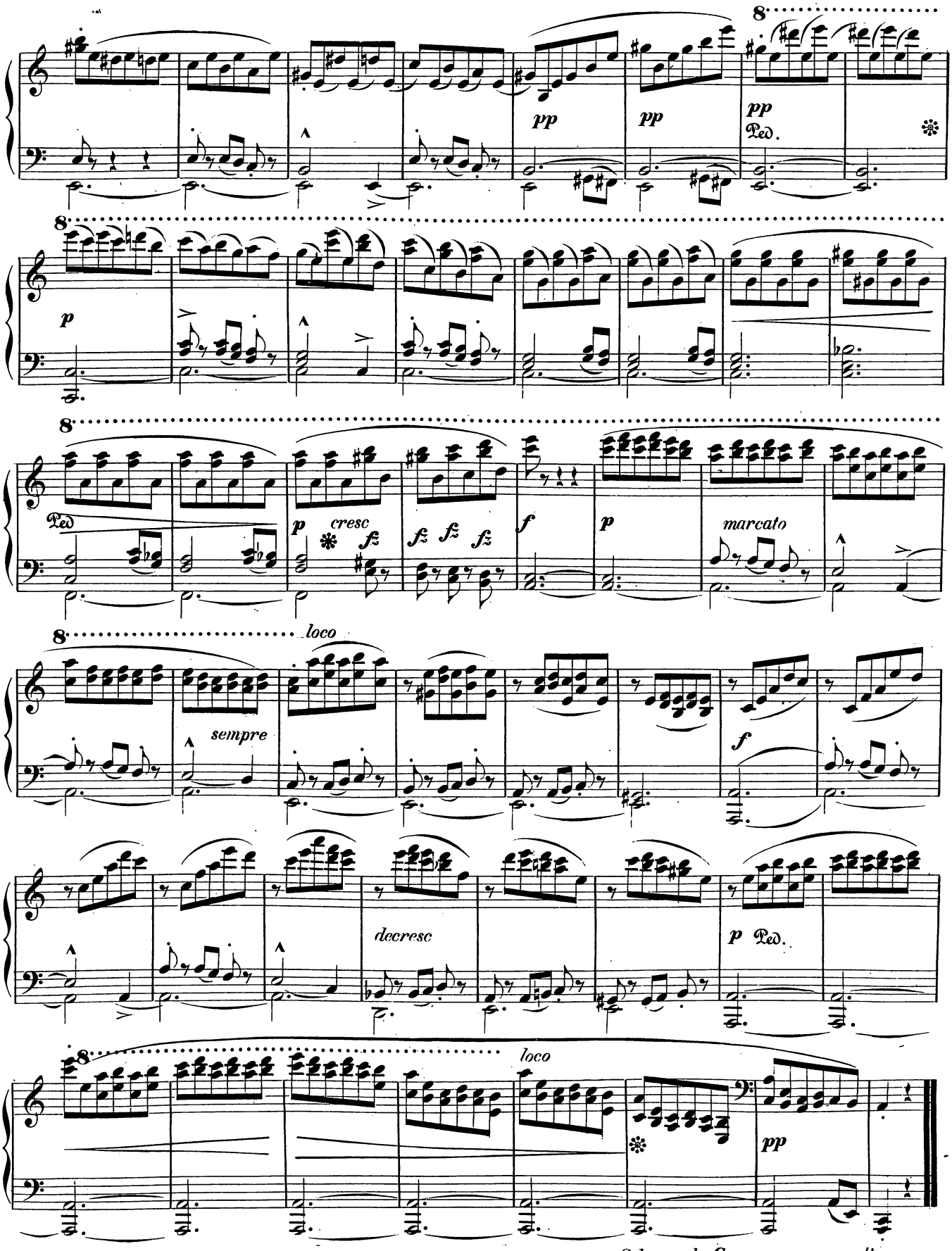

Scherzo da Capo ma senza replica

Allegro vivace. (M. M. ♩= 100.)

RONDO FINALE.

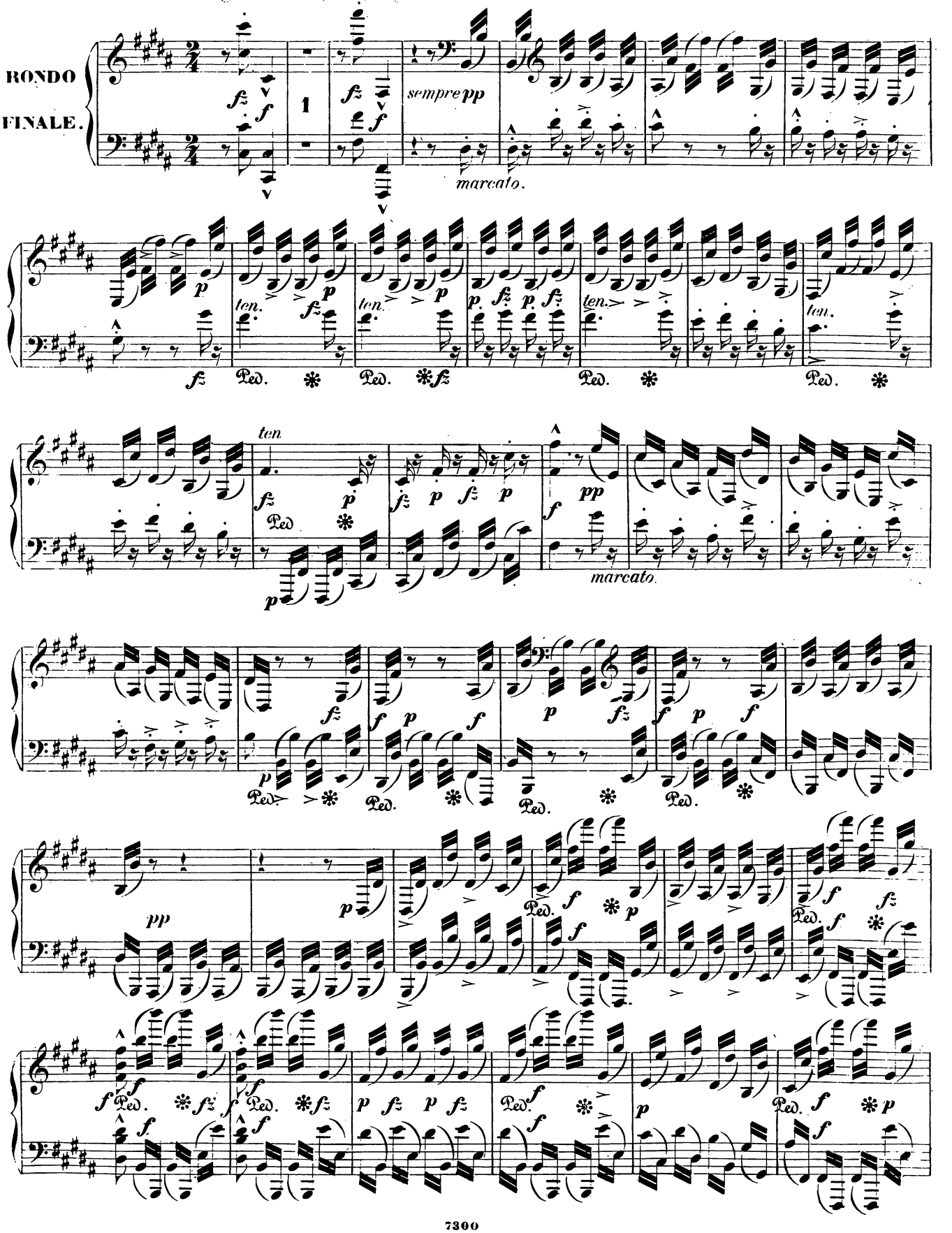

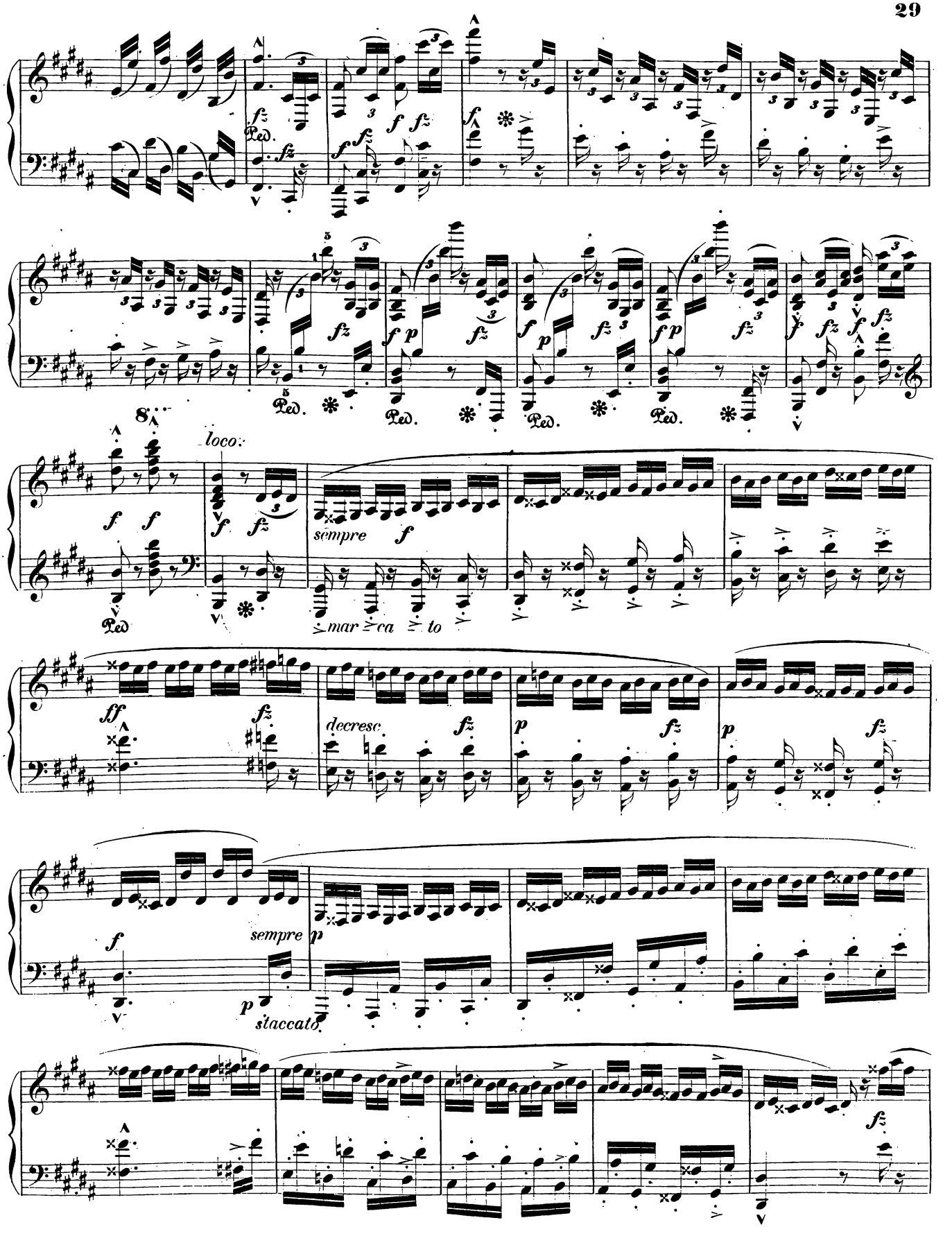
loco.
sempre
mar ca to
decresc
sempre
staccato

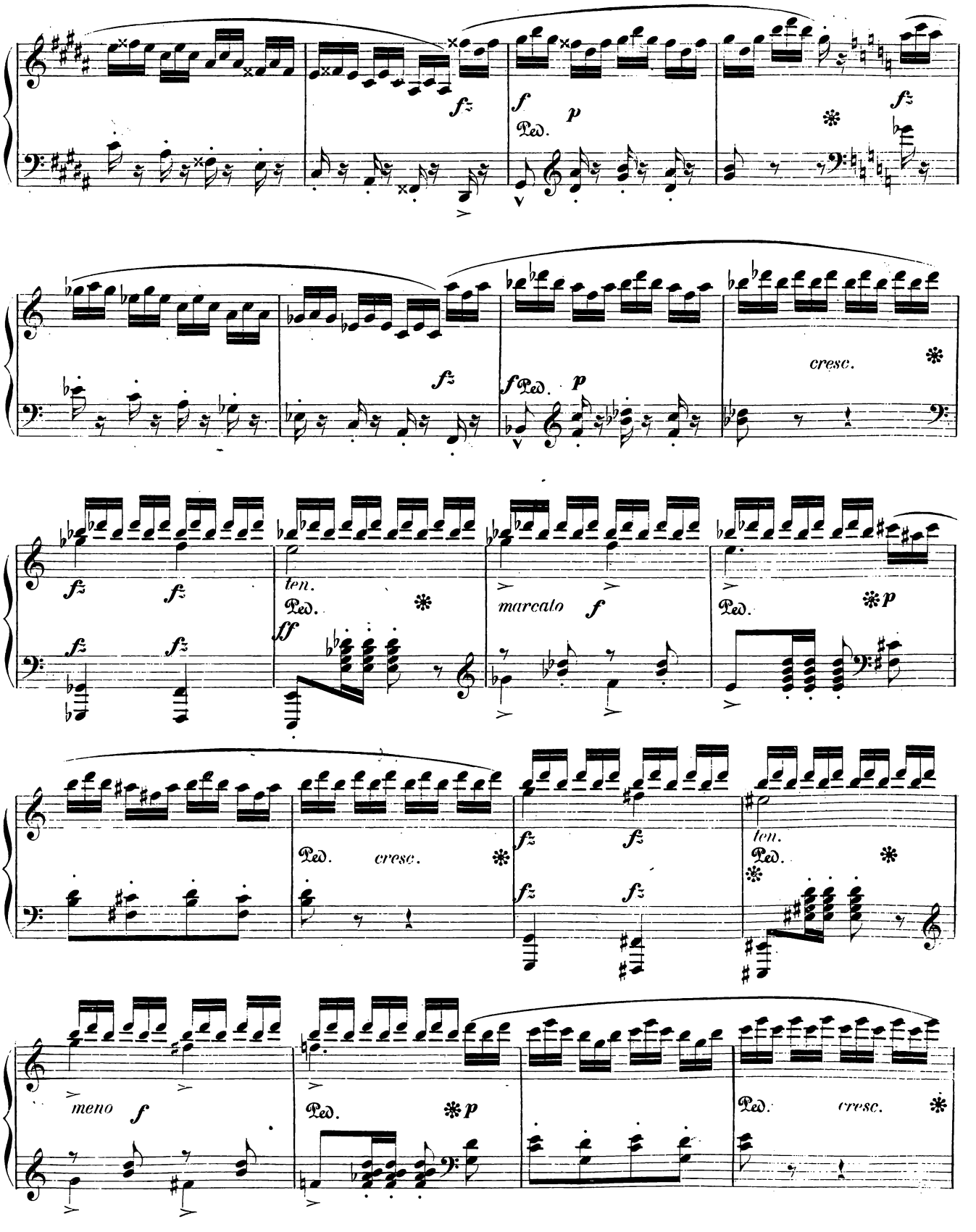
fz
f
p
Ped.
fz
fz
fz
f Ped.
p
cresc.
fz
fz
ten.
Ped.
ff
marcato
f
Ped.
p
Ped.
cresc.
fz
fz
ten.
Ped.
fz
fz
meno
f
Ped.
p
Ped.
cresc.

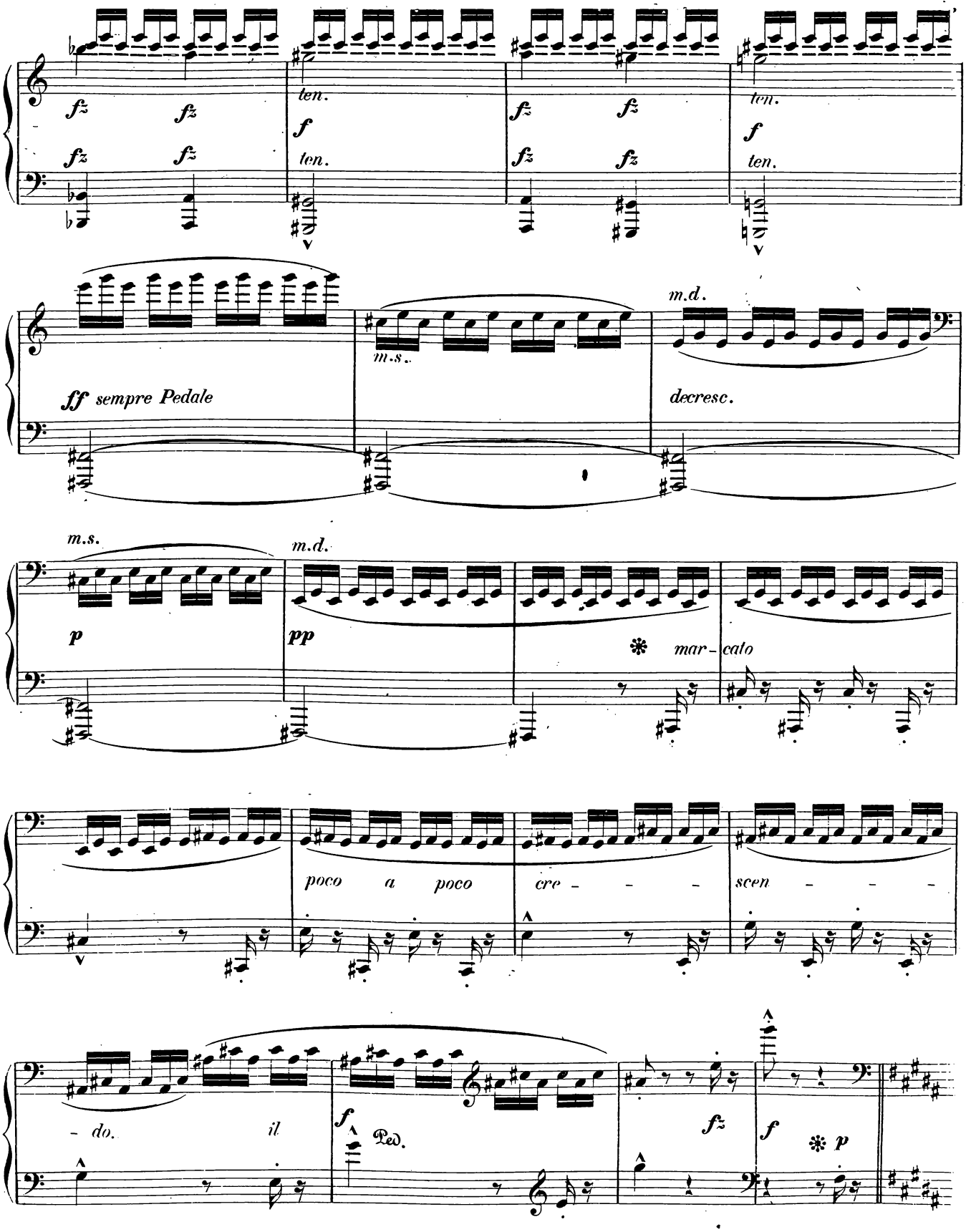
fz
ten.
f
ff sempre Pedale
m.s.
m.d.
decresc.
p
pp
mar - cato
poco a poco
cre - - - -
scen - - - -
- do.
il
Ped.

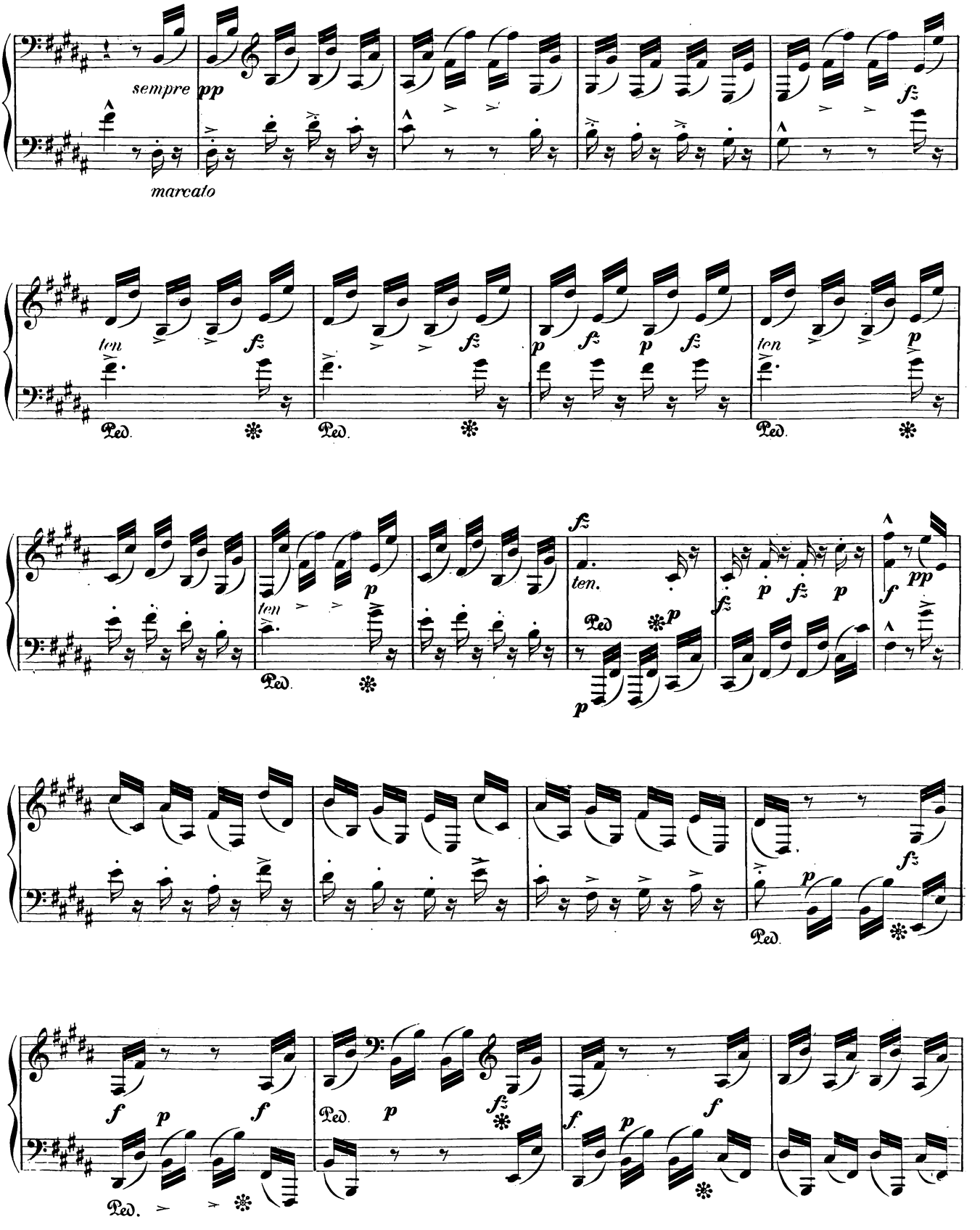
sempre
pp
marcato
fz
ten
Ped.
p
ten.
pp
f

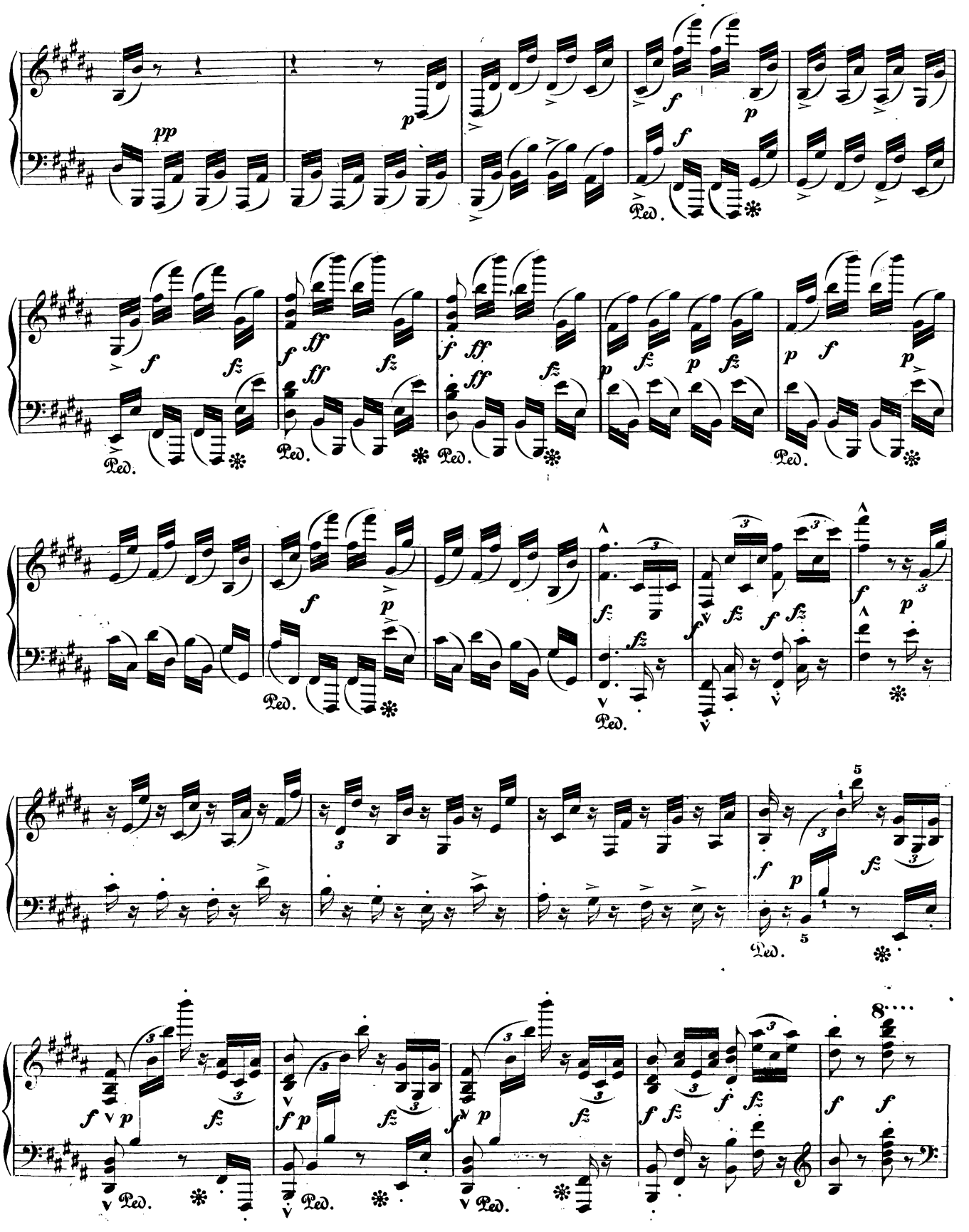
pp
p
f
p
Ped.
ff
fz
8

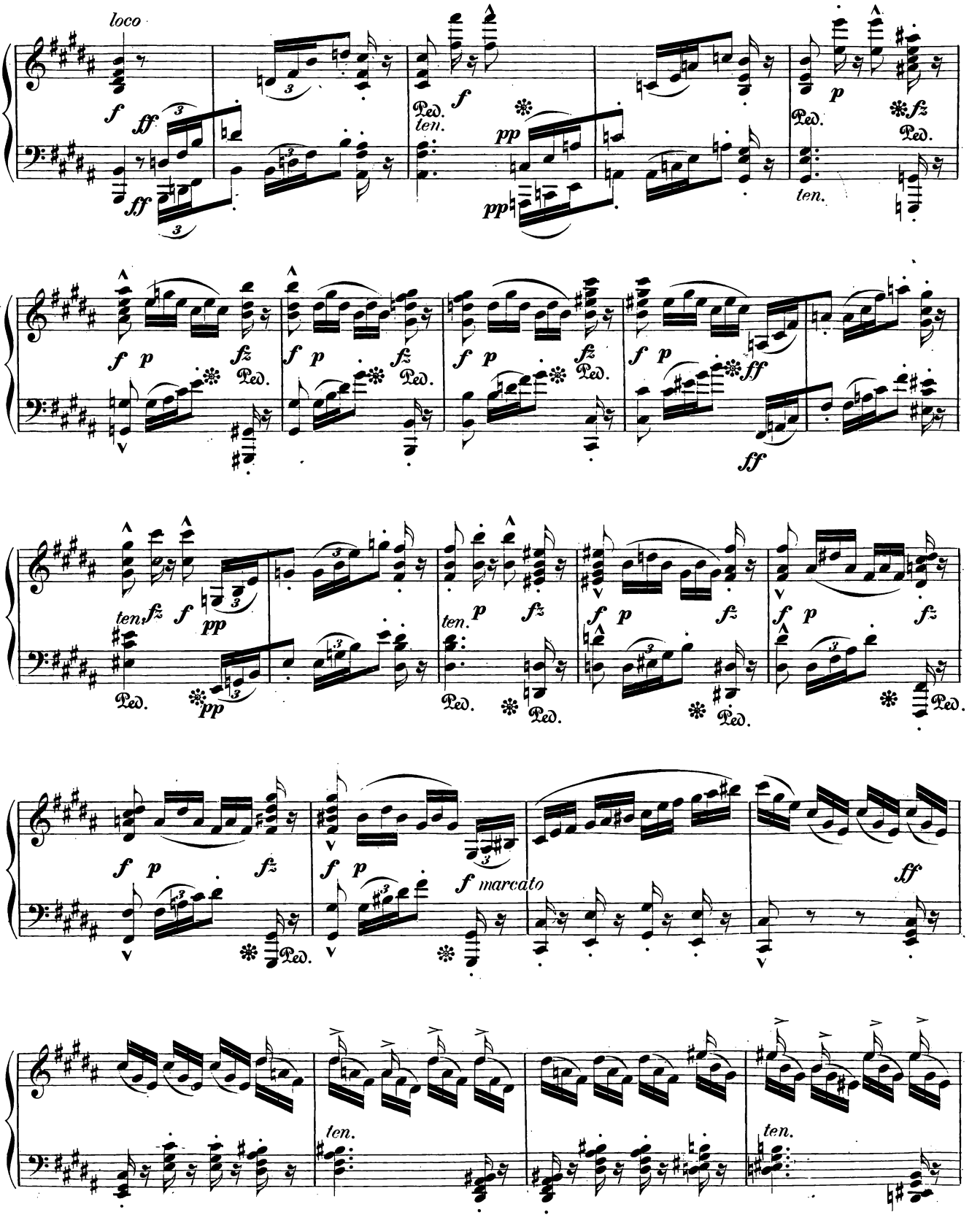
loco
f
ff
Ped.
ten.
pp
p
fz
ff
marcato

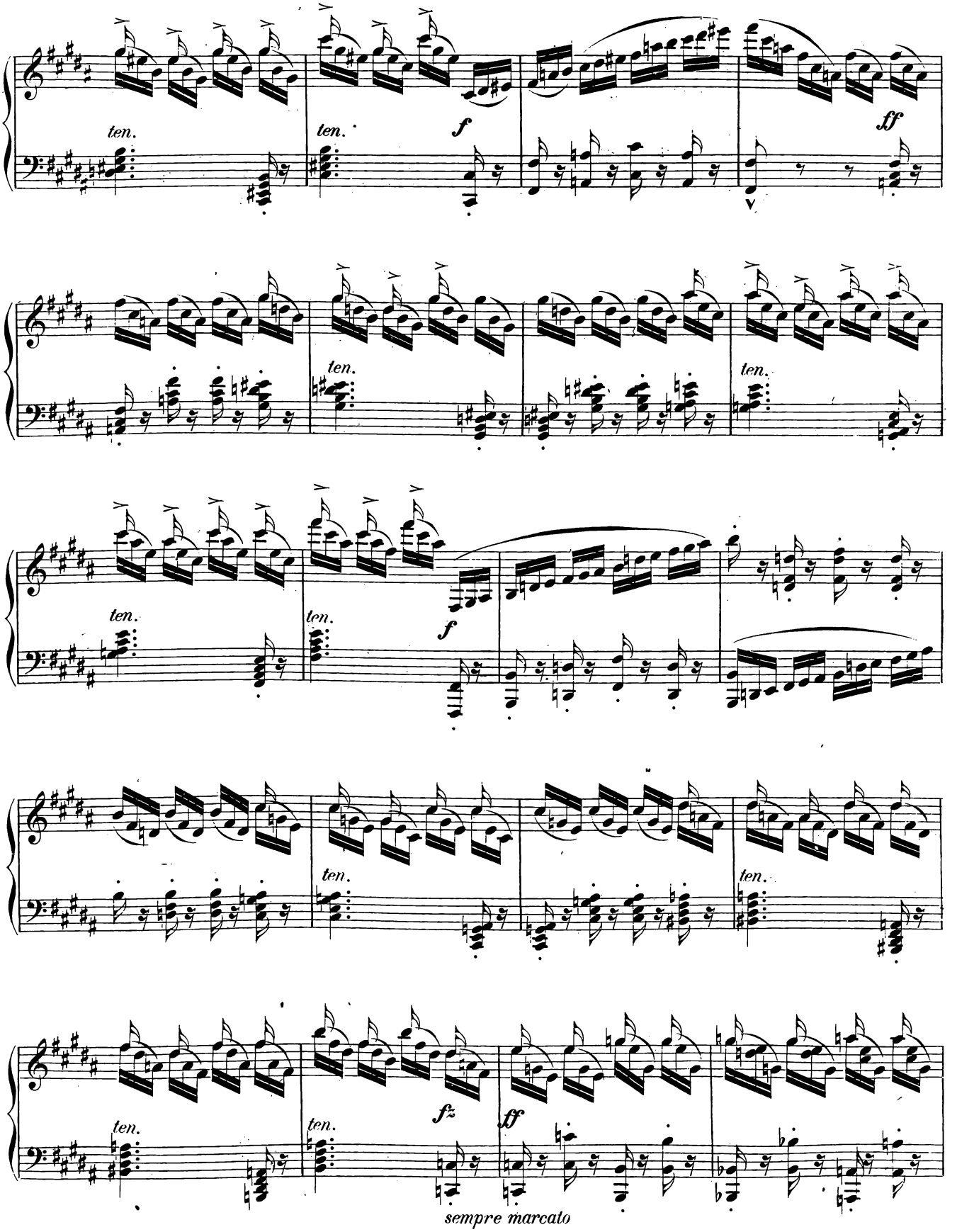
ten.
ten.
f
ff
ten.
ten.
ten.
ten.
ten.
f
ten.
ten.
ten.
ten.
fz
ff
sempre marcato

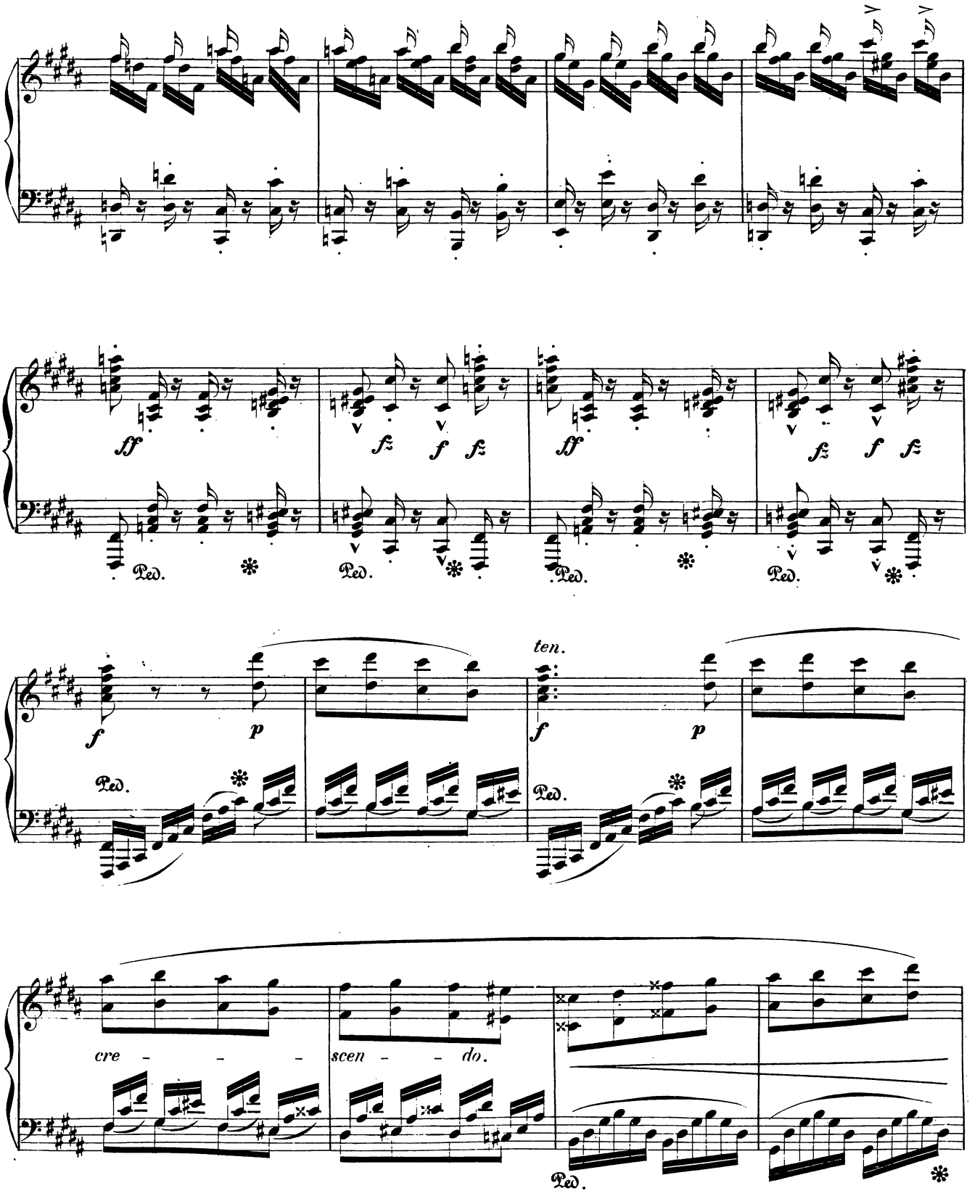
ff
fz
f
fz
ff
fz
f
fz
Ped.
f
p
ten.
cre - - - scen - - do.

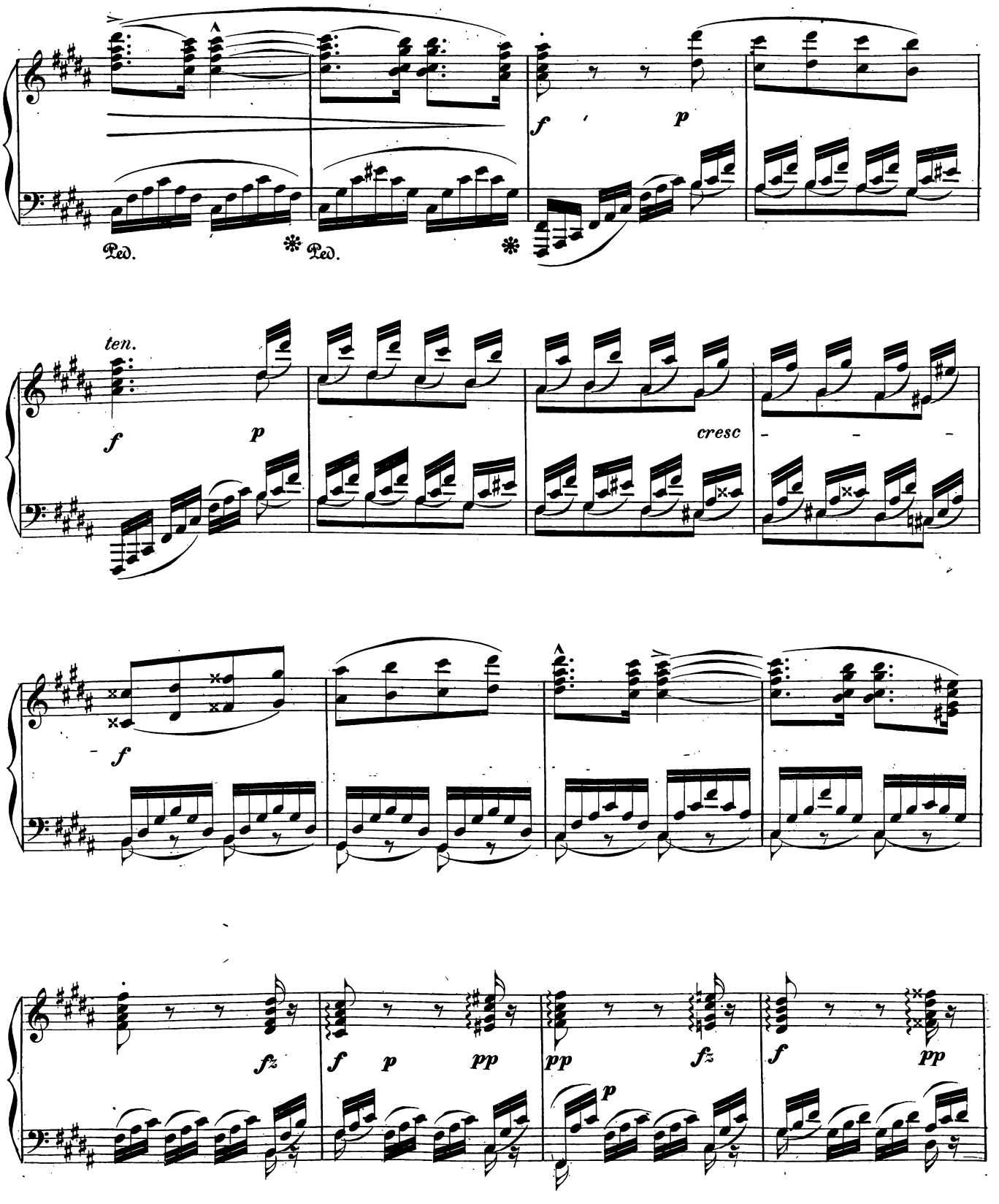
Ped.
Ped.
ten.
cresc

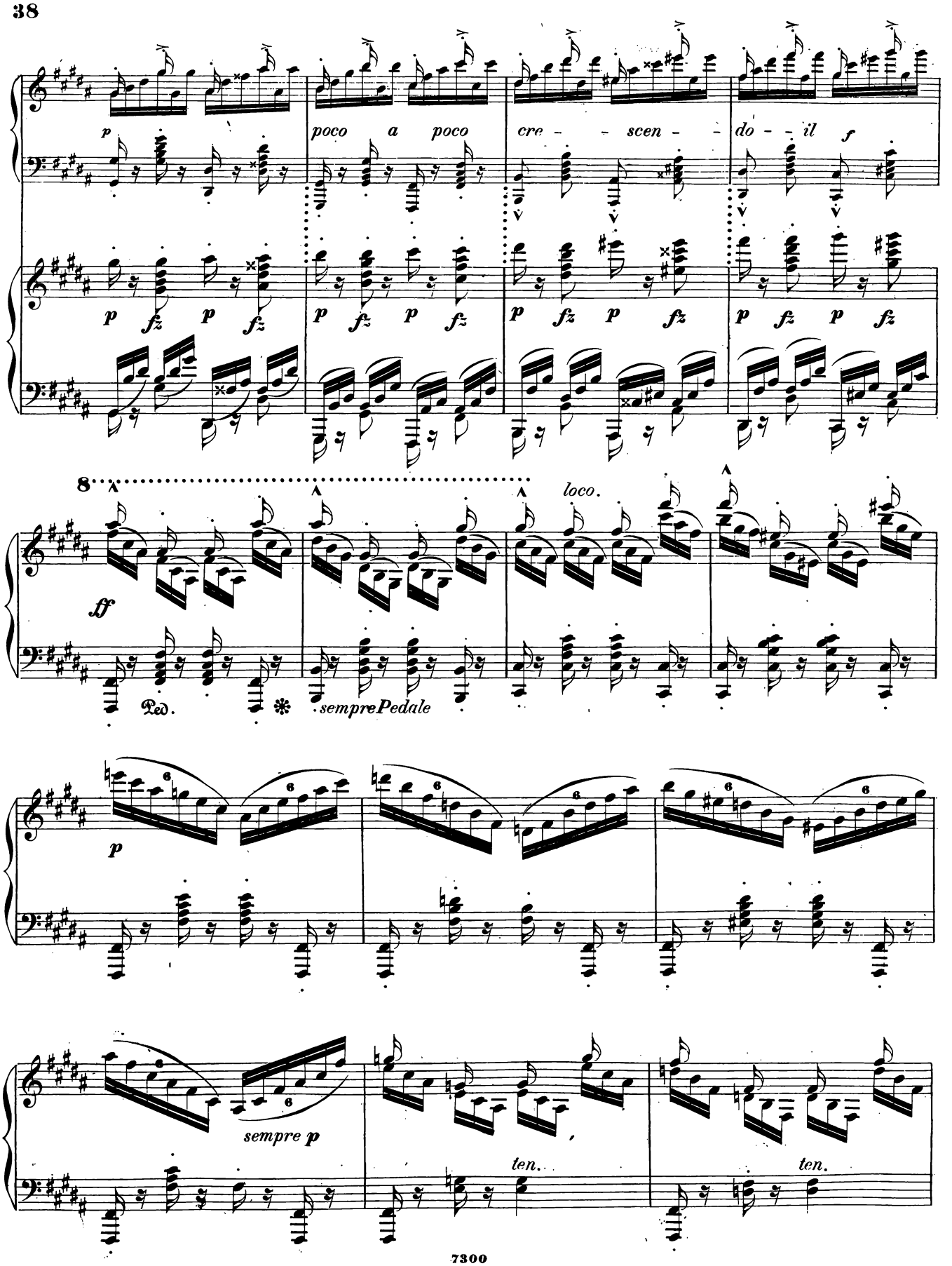
p
poco a poco
cre - - scen - -
do - - il
f
fz
8
ff
loco.
Ped.
sempre Pedale
sempre p
ten.
ten.

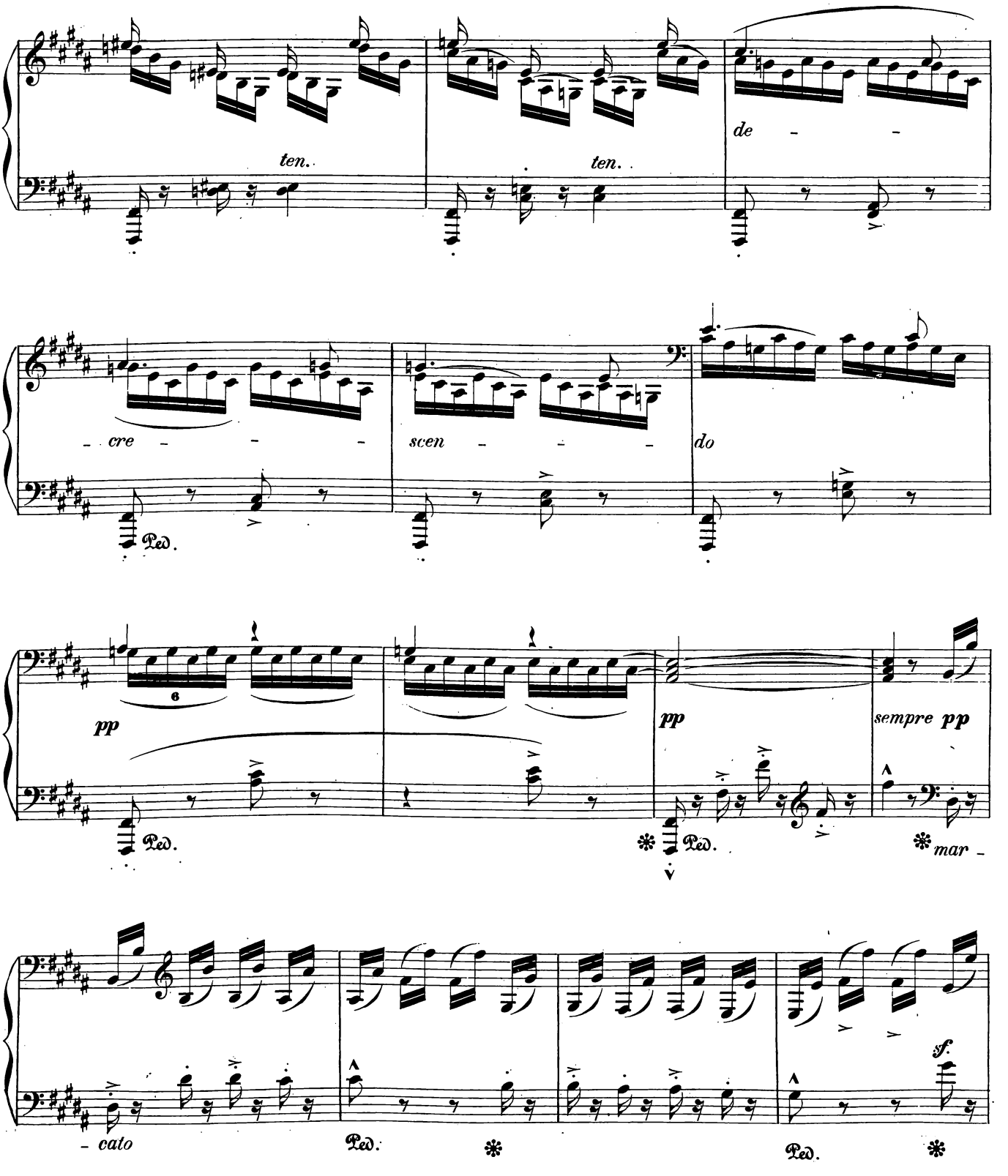
ten.
ten.
de - -
- cre - - -
scen - - -
do
Ped.
pp
6
pp
sempre pp
Ped.
Ped.
mar -
- cato
Ped.
Ped.
sf.

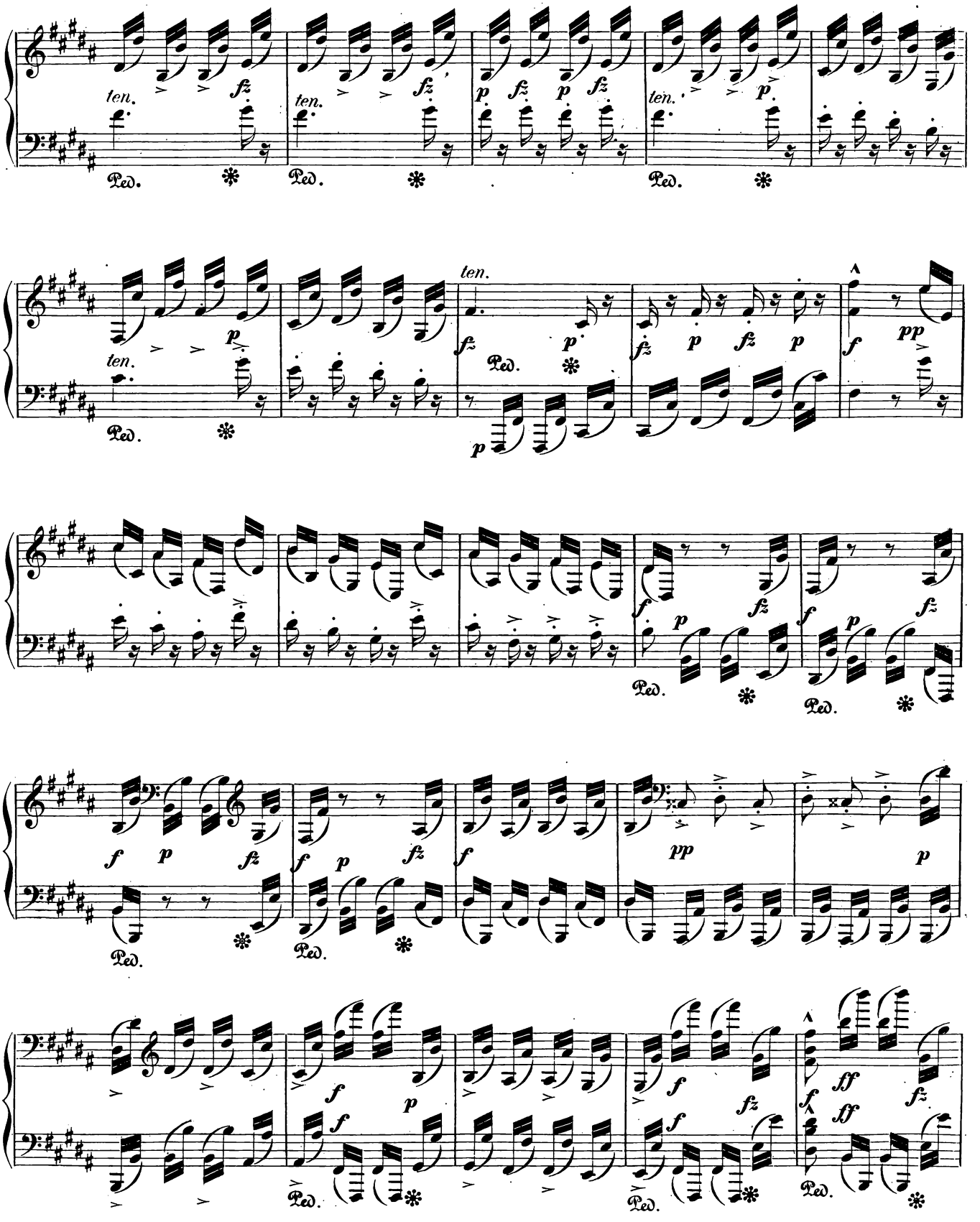
ten.
fz
Ped.
p
pp
f
ff

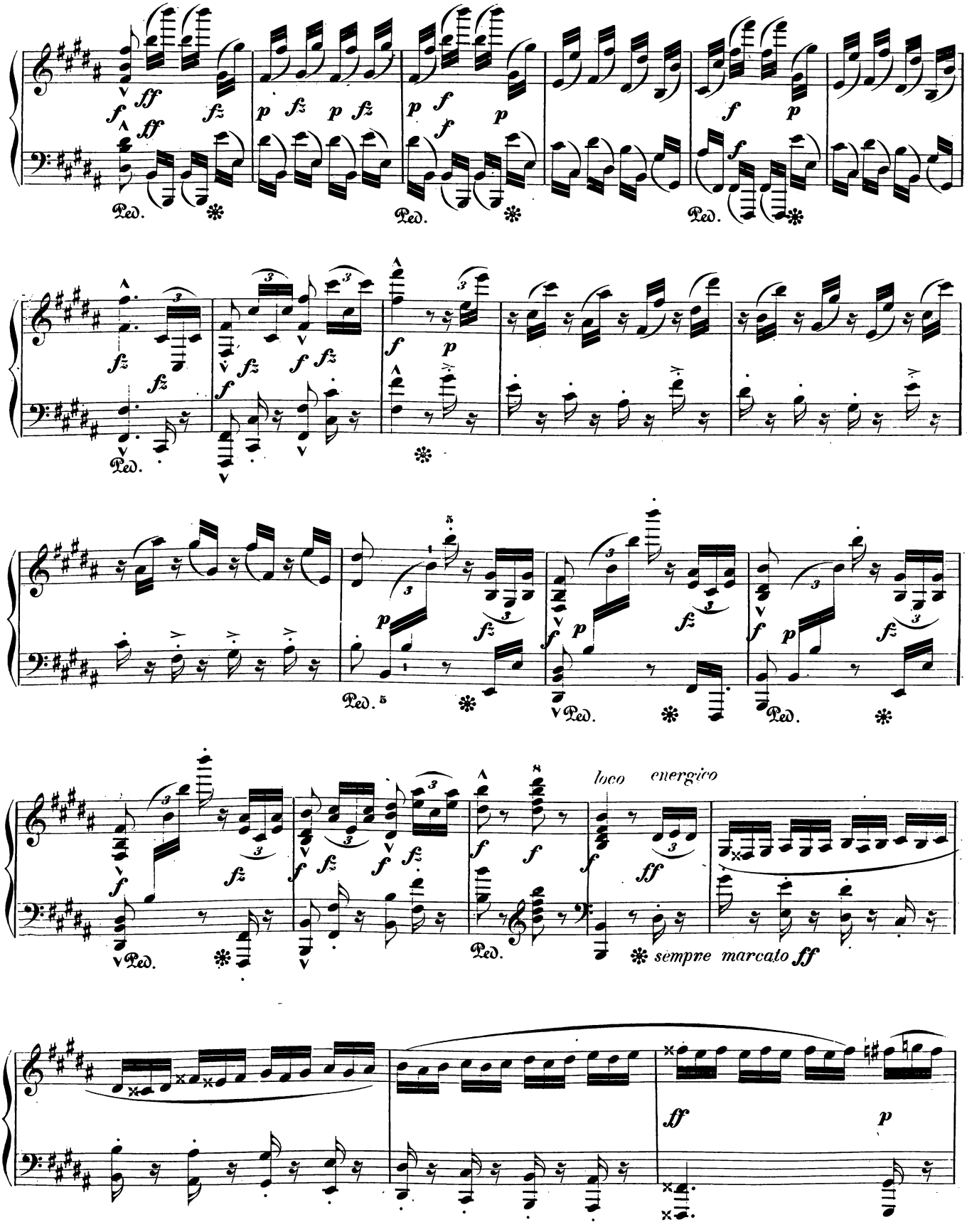
loco energico
sempre marcato ff

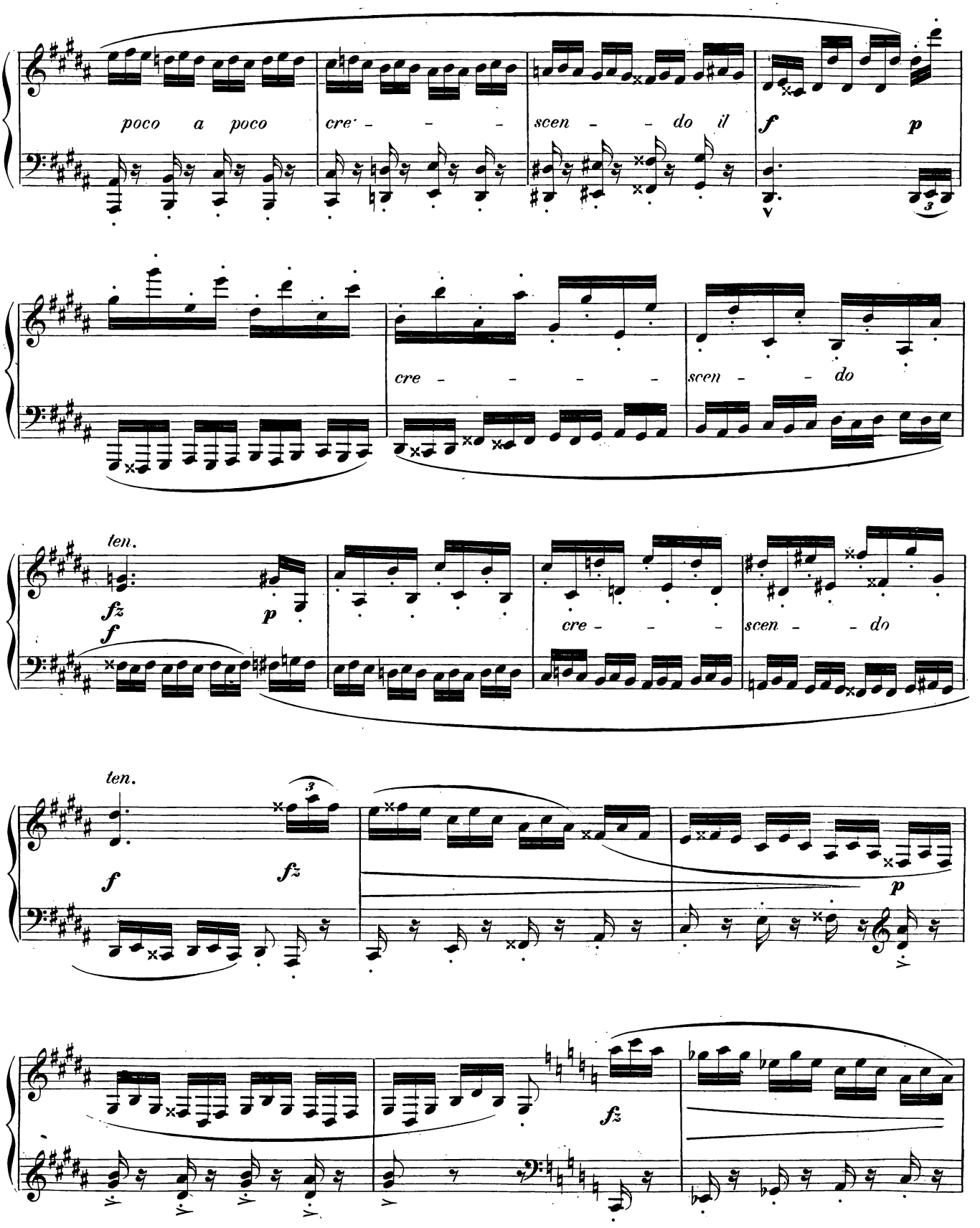
poco a poco
cre - - -
scen - - do il
f
p
cre - - - - -
scen - - do
ten.
fz
f
p
cre - - -
scen - - do
ten.
f
fz
p
fz

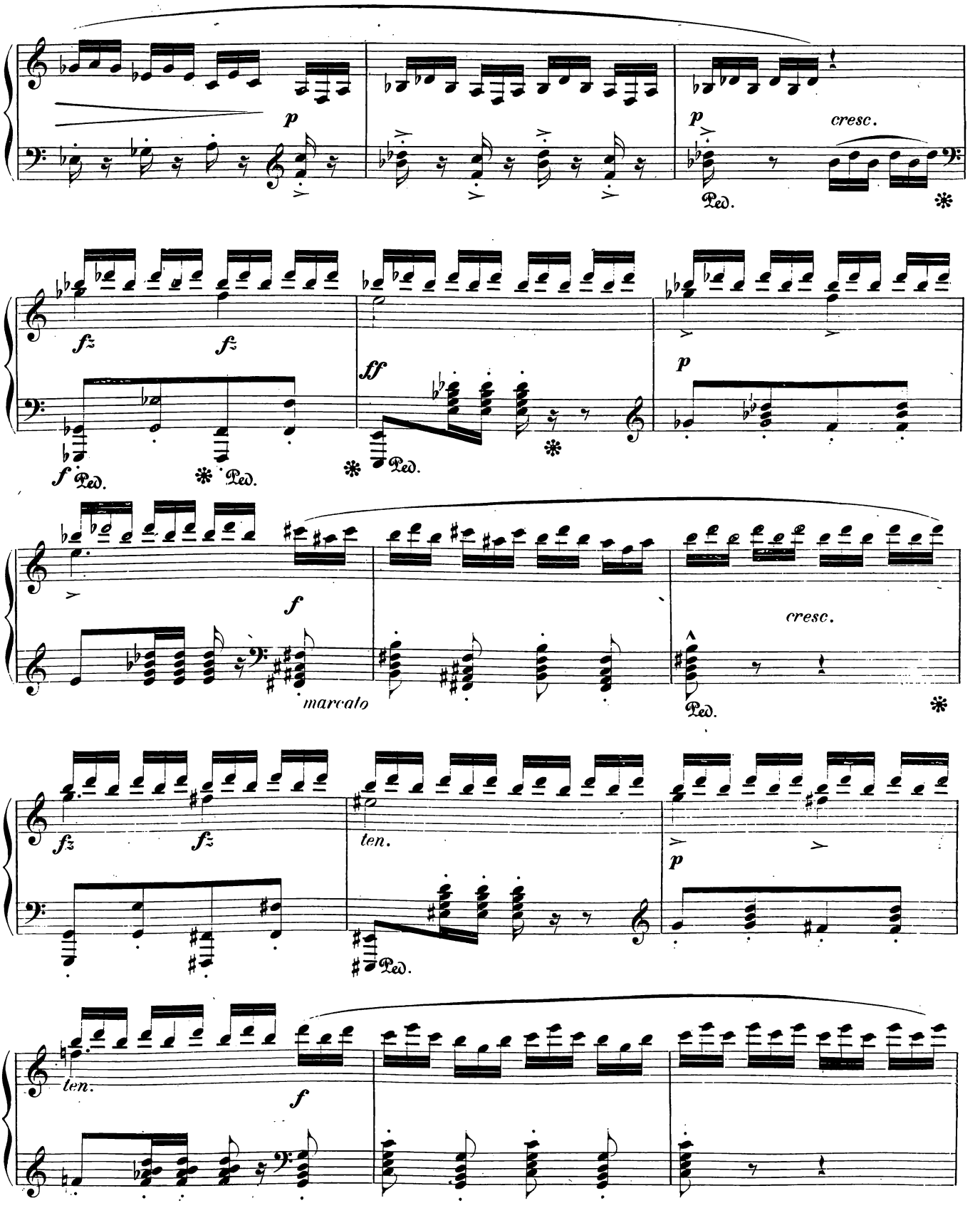
p
p
cresc.
Ped.
fz
fz
ff
p
f
Ped.
Ped.
Ped.
f
marcato
cresc.
Ped.
fz
fz
ten.
p
Ped.
ten.
f

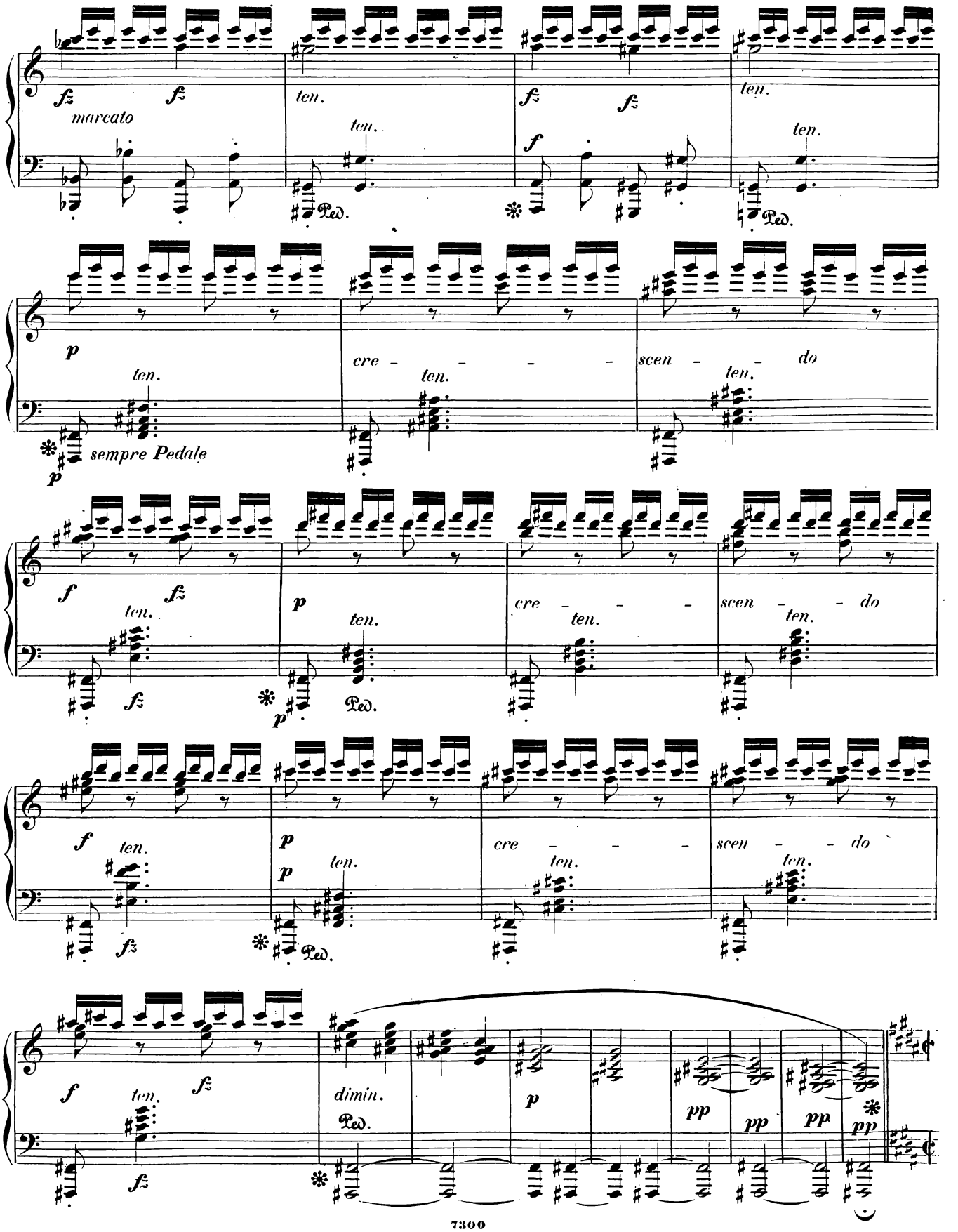
fz
marcato
ten.
Ped.
p
cre - - - - scen - - do
sempre Pedale
dimin.
pp

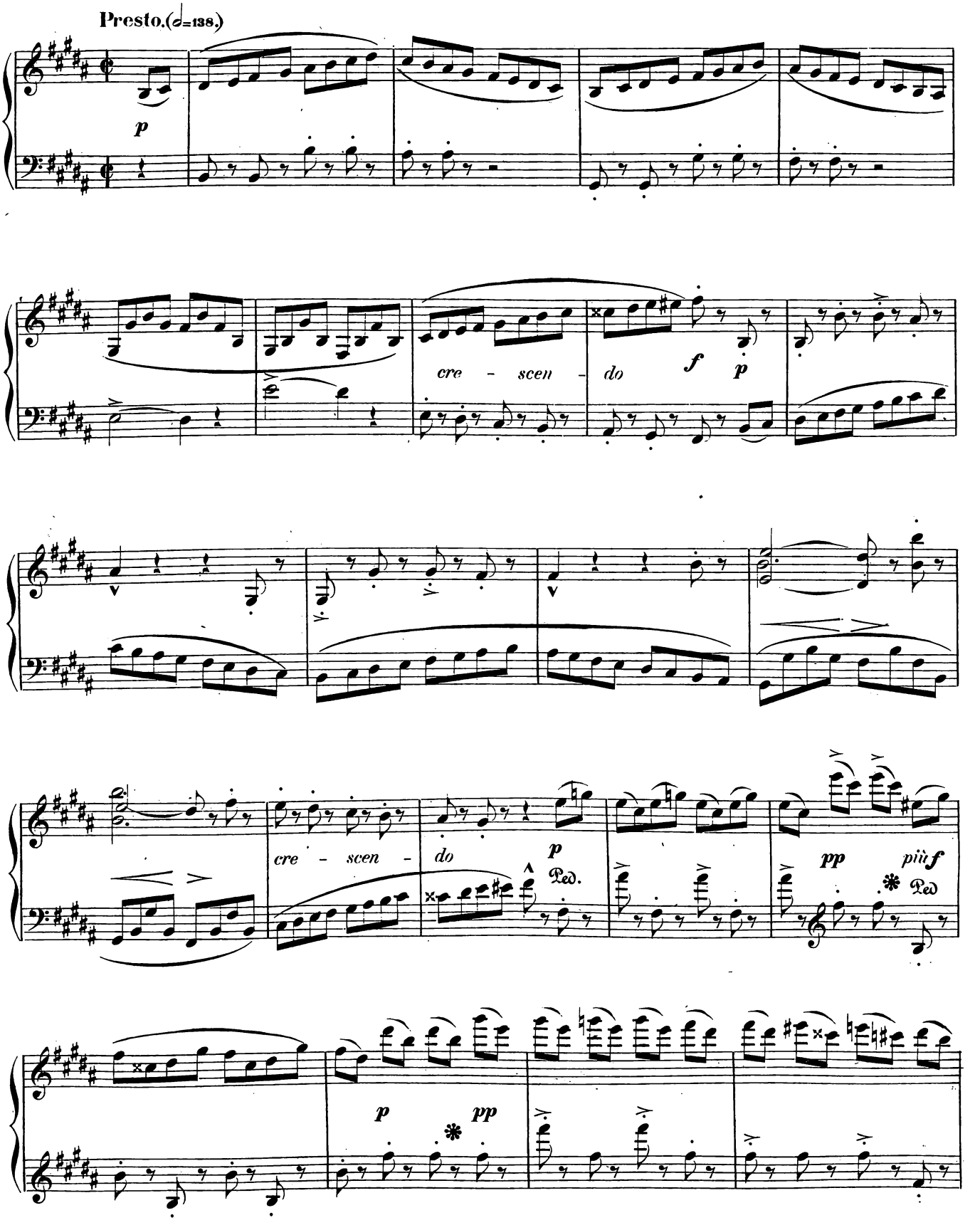
Presto.(𝅗𝅥=138.)
p
cre - scen - do
f
p
cre - scen - do
p
Ped.
pp
più f
Ped
p
pp

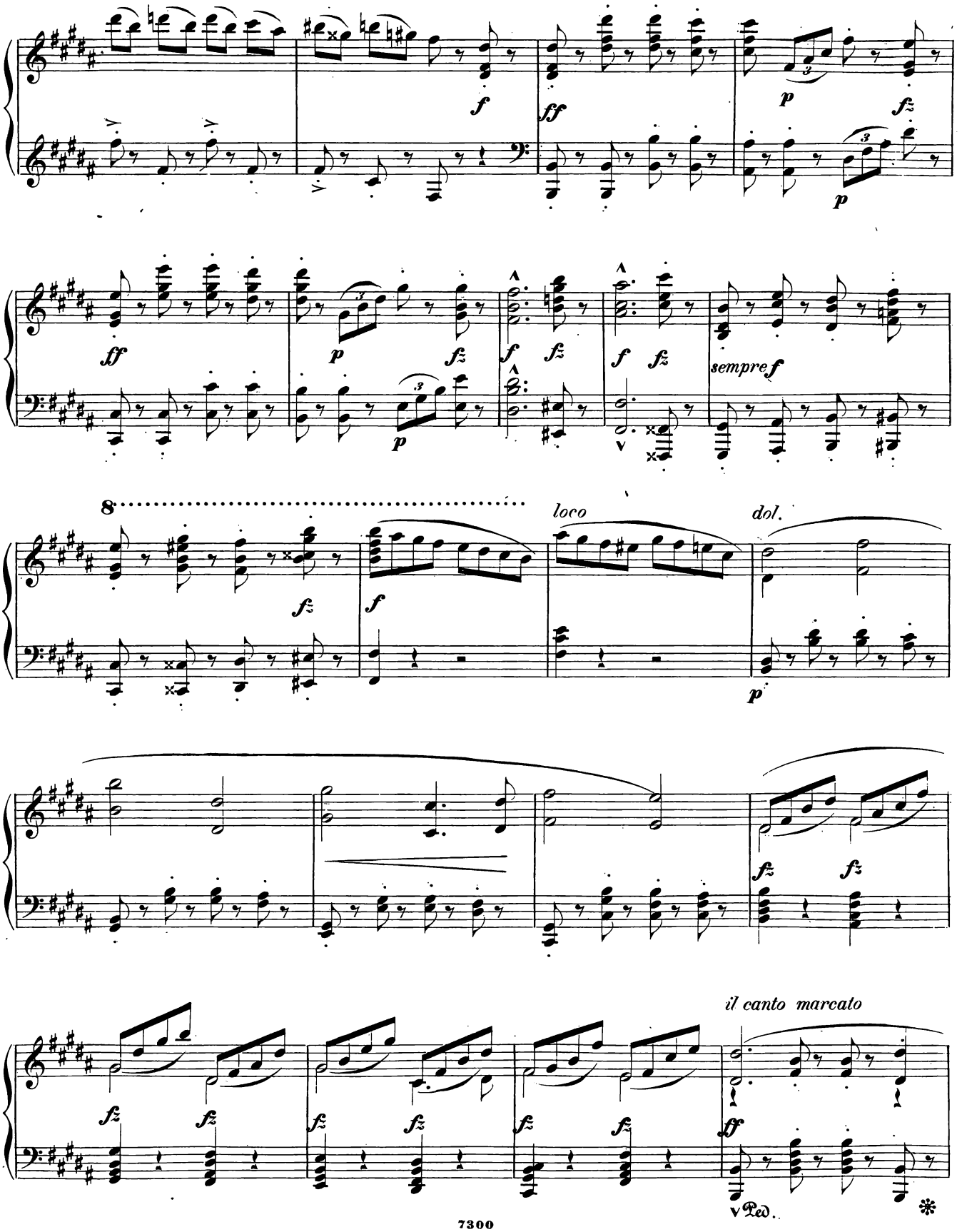
f
ff
p
fz
ff
p
fz
f
fz
f
fz
sempre f
8
loco
dol.
fz
f
p
fz
fz
il canto marcato
fz
fz
fz
fz
fz
fz
ff
Ped.

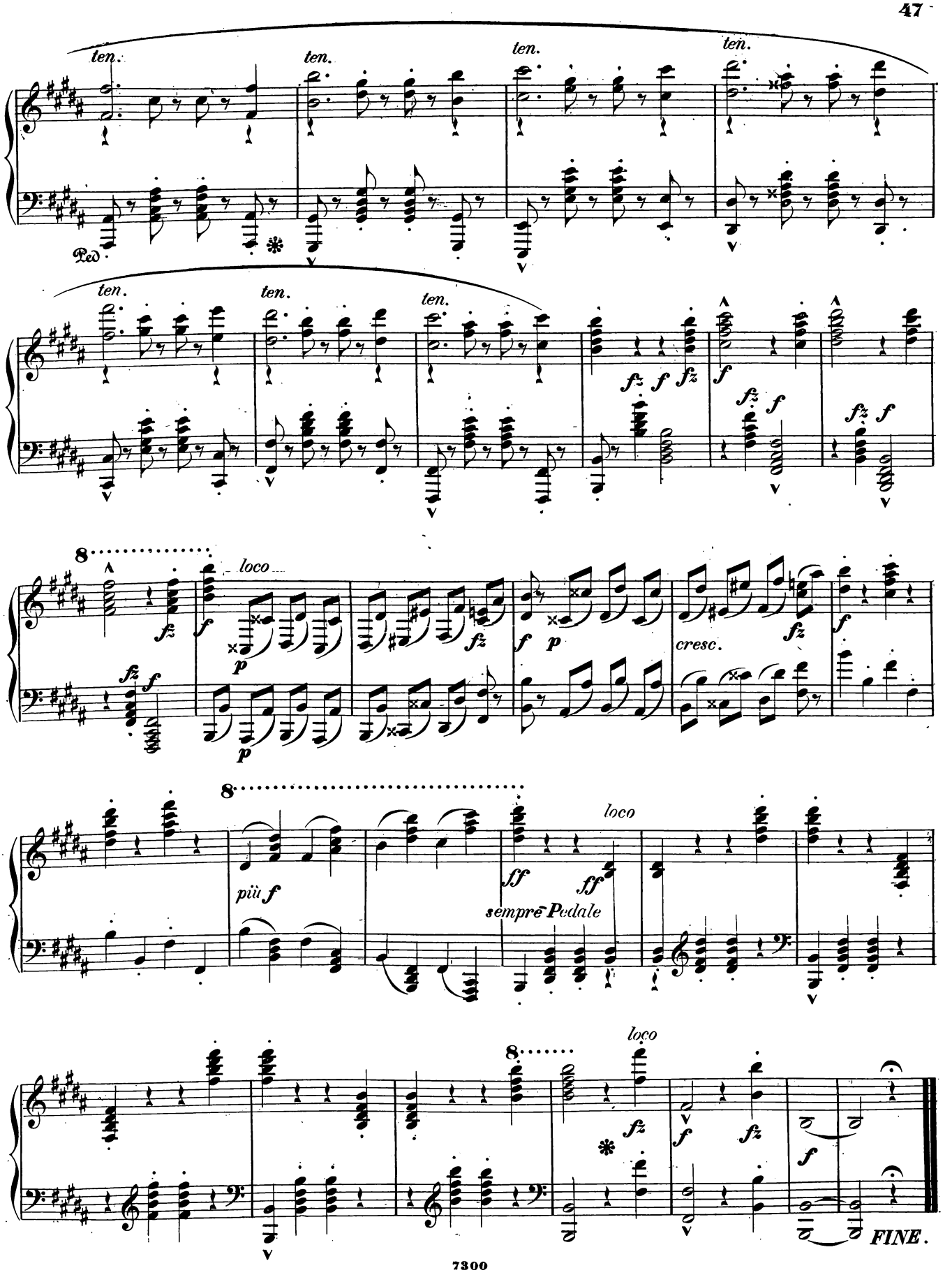
ten.
ten.
ten.
ten.
Ped.
ten.
ten.
ten.
fz
f
fz
f
fz
f
fz
f
8
loco
fz
f
p
fz
f
p
cresc.
fz
f
fz
f
p
8
più f
ff
loco
ff
sempre Pedale
loco
8
fz
f
fz
f
fz
FINE.

Breitkopf & Härtel's Klavierbibliothek.

I. Heftausgabe. Jedes Werk 1 Mk. (mit † bez. 2 Mk., mit †† 3 Mk.).
II. Nummerausgabe. Jedes Werk 30 Pf. (mit † bez. 60 Pf., mit †† 90 Pf.).
III. Bandausgabe. Jedes Werk 3 Mk. (mit † bez. 6 Mk., mit †† 9 Mk.).

* * Abweichende Preise sind angegeben. * *

Suiten und Divertimenti.

Heftausgabe.

Bach, J. S., Suiten. Urtext-Ausgabe:
Band I. 6 kleinere (französische) Suiten. Mit Anhang: Suiten, Am., Es, und Nachträge zu den Suiten 2 u. 4. †
Band II. 6 grössere (englische) Suiten. ††
Bach, Klavierwerke. Mit Fingersatz und Vortragszeichen von *C. Reinecke:*
Band I Heft 5. 6 kleine (französische) Suiten. †
Band II. 6 englische Suiten. Siehe VA. 3.
Einzelausgabe:
Nr. 1. A.
Nr. 2. Am.
Nr. 3. Gm.
Nr. 4. F.
Nr. 5. Em.
Nr. 6. Dm.
Band III. Der Klavierübung erster Theil. 6 Partiten. Siehe VA. 4.
Einzelausgabe:
Nr. 1. B.
Nr. 2. Cm.
Nr. 3. Am.
Nr. 4. D.
Nr. 5. G.
Nr. 6. Bm.
Band IV. Der Klavierübung zweiter Theil:
Nr. 2. Die Partita oder französische Ouverture.
Band VIII Heft 1. Suiten Am., Es, F.
Bach, Suite, Cm. (*R. Franz.*) ††
Bach, Suite, Cm. (*R. Franz.*) Engl. Ausgabe. ††
Bargiel, Op. 7. Suite (Allemande, Courante, Sarabande, Air, Gigue), C. (*Rehberg.*) †
Bargiel, Op. 31. Suite (Präludium, Elezie, Marcia phantastica, Scherzo, Adagio und Finale), Gm. 4 *M.*
Bürgel, Op. 6. Suite in 4 Sätzen (Präludium, Menuett, Gigue, Fuge), Am.
Burgmüller, Op. 36. La Cachucha. Brillantes Divertissement, G.
Couperin, Suite (Allemande, Courante I, Courante II, Sarabande, Gavotte, Gigue), Gm.
Grünberger, Op. 16 b. Suite, B. (Nach der Suite f. Violine u. Vcell.)
Hiller, Op. 197. Kleine Suite, Hm. †
Jadassohn, Op. 124. Suite (Einleitung, Scherzo, Andante tranquillo, Menuett und Finale), Fm. ††
Kleffel, Op. 29. Kleine Suite, Am. †
Krebs, Partita Nr. 2, B. †
Krebs, Partita Nr. 6, Es. †
Kroeger, Op. 33. Suite (Präludium, Intermezzo, Scherzo, Kanon, Finale), Fm. ††
Lazare, Op. 35. Romantische Suite über 3 Noten, H. ††
Einzelausgabe:
Nr. 1. Prolog.
Nr. 2. Appassionato.
Nr. 3. Geständnis (Aveu).
Nr. 4. Eigensinn (Capricieuse).
Nr. 5. Lösung (Dénoûment).
Nr. 6. Epilog.
Loeilly, Suite, Gm.
MacDowell, Op. 10. Erste moderne Suite (Präludium, Presto, Andantino u. Allegretto, Intermezzo, Rhapsodie, Fuge), Em. 4 *M.*
MacDowell, Op. 14. Zweite moderne Suite (Präludium, Fugato, Rhapsodie, Scherzino, Marsch, Phantasie-Tanz), Am. 4 *M.*
Mattheson, Suite Nr. 5, Cm.
Meinardus, Op. 16. Suite Nr. 2, Am.
Mozart, Klaviersuite, C. [Werk 399.]
Pfeiffer, Op. 64. Jagdscene, Suite, Cm. †
Rameau, Suite (Allemande, Courante, Sarabande, Les trois mains, Fanfarinette, La Triomphante), Am. †
Reinecke, Op. 169. Suite (Präludium, Andante mit Variationen, Menuett, Canzona Polska, Finale), Gm. 4 *M.*
Reinecke, Op. 173. Für kleine Hände. 6 leichte Suiten:
Nr. 1. Suite im Umfange von 5 Tönen für die rechte Hand, C.
Nr. 2. Suite pastorale, C. †
Nr. 3. Suite à la Rococco, D.
Nr. 4. Nordische Suite, Dm. †
Nr. 5. Ball-Suite, A. †
Nr. 6. Canonische Suite, Am.
Röntgen, Op. 7. Suite in 4 Sätzen, Dm. ††
Rosellen, Op. 38. Militärisches Divertissement über den Marsch der Wiuzer aus dem Ballet „Giselle", D.
Sauer, Suite moderne, Es. 5½ *M.*
Schuppan, Op. 11. Suite, G. †
Schwalm, Op. 80. Suite (Präludium, Romanze, Menuett und Finale), C. ††
Siebmann, Op. 65. Dritte Suite (Präludium, Menuett, Arie, Courante, Gavotte), Em. †
Werner, Op. 41. Ball-Suite (Polonaise, Intermezzo, Mazurka, Finale), A. †
Zarembski, Op. 16. Suite Polonaise (Polonaise, Dumka, Mazurka, Cracovienne, Kujawiak), G. ††
Zipoli, Suite (Preludio, Corrente, Aria, Gavotta), Hm.
Zipoli, Partita (Arie mit 12 Variationen), Am.

Capricen.

Heftausgabe.

Adler, Op. 5. Ball-Scene. Caprice, Fis. †
Bach, Capriccio über die Abreise eines Freundes, B. (*Reinecke.*)
Bach, W. Friedemann, Capriccio, Dm.
Bernsdorf, Op. 30. Capriccio, Dm.
Blumenthal, Op. 1. Die Quelle (La Source), G. †
Blumenthal, Op. 2. Zwei Capricen. (Le Rêve, F. La Brillante, Des.) †
Blumenthal, Op. 4. Kosakenfest. Caprice, D.
Blumenthal, Op. 11. Die Vöglein. Caprice, F
Delioux, Arabesken. Caprice, Es.
Durme, Caprice, H. †
Fissot, Op. 9 Heft II. Capriccio, As.
Flügel, Op. 31. Capriccio, E.
Godefroid, Op. 84. Kosendes Lüftchen (Brise mystérieuse), A.
Goldschmidt, S., Op. 19. Liebeslied. Caprice, Des.
Grützmacher, Fr., Op. 41. Perpetuum mobile. Caprice, C.
Händel, 2 Capriccios, G und Gm.
Hause, Op. 20. Erinnerungen an die Lagunen. Caprice, Des.
Hause, Op. 27. Nah und Fern. Capriccio.
Haydn, Capriccio, G.
Heller, Op. 76. Capriccio über Motive aus „Heimkehr aus der Fremde" von Mendelssohn, Gm. †
Heller, Op. 144. Zwei Capricen über Themen von Mendelssohn:
Nr. 1. Fingalshöhle, D. †
Nr. 2. Elfenmarsch aus dem Sommernachtstraum, G. †
Hiller, Ferd., Op. 88. Capriccio, Gm. †
Hodytz, Op. 36. Grosses Rondo-Capriccio, A. †
Hummel, Op. 49. Caprice, F.
Hummel, Capriccio, Esm. Oeuvres posth. Nr. 6.
Jadassohn, Op. 21 Nr. 1. Capriccietto, Fis. †
Jadassohn, Op. 75 Nr. 6. Capriccio, Hm.
Jaell, Op. 141. Il Guarany. Caprice-Bolero, C. †
Krüger, Op. 110. Die goldene Schale (La coupe d'or). Caprice, F. †
Lefébure-Wély, Op. 117. Die Schwätzerinnen. Caprice, Es.
Lefébure-Wély, Op. 140. Die Maraudeurs. Caprice, C.
Magnus, Op. 62. Im Spiel der Wogen (Au Gré des Flots), D.
Magnus, Op. 77. Harmonie der Wellen. Caprice-Mazurka, Es.
Marpurg, Op. 1. Capriccio, F.
Mendelssohn, Op. 5. Capriccio, Fis m.
Mendelssohn, Op. 33. 3 Capricen. †
Einzeln: Nr. 1. Am.
Nr. 2. E.
Nr. 3. Bm.
Mendelssohn, Op. 118. Capriccio, E.
Metzdorff, Op. 26. Capriccio.
Mulder, Op. 12. Der Wasserfall. Caprice-Etude, H.
Neustedt, Op. 154. Schmetterlingsfest. Caprice-Etude, Es. †
Neustedt, Op. 167. Invocation. Original-Caprice, F. †
Neustedt, Op. 169. Ballet-Scene. Original-Caprice, D. †
Neustedt, Op. 170. Havannaisisches Ständchen (Sérénade Havannaise). Original-Caprice, B.
Neustedt, Op. 171. Harlequin u. Kolumbine. Caprice-Ständchen. †
Neustedt, Op. 172. Ungarisches Ständchen. Original-Caprice, Hm. †
Raff, Op. 5. 4 Galopp-Capricen, Des, Es, B, F. ††
Raff, Op. 10. Hommage au Nécromantisme. Grosses Capriccio, As. ††
Ritter, A. G., Op. 17. Capriccio, D.
Rubinstein, Op. 21. 3 Capricen, Fis, D, Es. ††
Scharwenka, Ph., Op. 25. Capriccio, Dm. ††
Schloesser, Op. 8. Allegro capriccioso, A.
Schlottmann, Op. 8. 3 Capricetten, As, E, As.
Sherwood, Op. 4. Capriccio, H.
Street, Op. 7. Caprice, Fis m.
Tedesco, Op. 24. Konzert-Caprice, Ges. †
Thalberg, Op. 58. Grosse Caprice über den Marsch „L'Apothéose" von Berlioz, B. ††
Wieniawski, J., Op. 9. Barcarole-Caprice, Hm. †

Romanzen.

Heftausgabe.

Bennett, Génevième, H.
Bruch, Op. 14. 2 Klavierstücke (Nr. 1. Romanze, G. Phantasiestück, Cm.) †
Burgmüller, Op. 63. Romanze und Rondo, A.
Heuselt, Op. 10. Romanze, Bm.
Henselt, Op. 16. Romanze aus dem Klavierkonzert in Fm.
Hünten, Op. 129 Nr. 2. Rêveries mélancoliques, Des, As, E.
Kolb, Op. 11 Nr. 2. Romanze, E.
Krajski, Lied ohne Worte, Fis m.
Krug, D., Op. 248. Am stillen Meer, As.
Kullak, Op. 93. „Violen". Klavierstücke. Nr. 1. Romanze, Des.
Moore, Op. 22. 5 Klavierstücke. Nr. 2. Romanze, A.
Neustedt, Op. 176. Lied ohne Worte, As. †
Pusey-Keith, Op. 4. Romanze, Es.
Raff, Op. 8. 12 Romanzen in Etüdenform. 2 Hefte. ††
Richter, E. F., Op. 7. 3 Romanzen, As, A, E.
Röckel, Op. 7. Il Lamento e la Consolazione. 2 Romanzen, Fm., Fis m.
Rosenhain, Op. 15. Salonstück. Romanze, D.
Scharwenka, X., Op. 64. Neuer Romanzero. 3 Klavierstücke, Cm., As, Cm. ††
Schumann, Clara, Op. 21. 3 Romanzen, C, F, Gm. ††
Schumann, Rob., Op. 28. 3 Romanzen, Bm., Fis, H.
Einzeln: Nr. 1. Bmoll. *Nr. A.*
Nr. 2. Fis dur. *Nr. A.*
Nr. 3. Hdur. *Nr. A.* †
Schumann, Op. 22 Nr. 3. Romanze, Dm. *Nr. A.*
Schumann, Op. 68 Nr. 19. Kleine Romanze, Am. *Nr. A.*
Schumann, Op. 124 Nr. 11. Romanze, B. *Nr. A.*
Schuppan, Op. 9. Romanze, B.
Seiss, Op. 2 Nr. 3. Romanze, Gm. *Nr. A.*
Staub, Op. 2. 5 Romanzen, G, Es, E, As, B. ††
Tours, Klavierstücke. Nr. 4. Romanze, As.
Voss, An deinem Herzen. Romanze, C.
Wieniawski, J., Op. 10. Romanze-Etude, C. †

Notturnos.

Heftausgabe.

Baudissin, 3 Notturnos, Esm., Cism., Gm.
Baumfelder, Op. 53. 2 Notturno, As.
Beliczay, Op. 24. Notturno, As.
Beliczay, Op. 33. Notturno, B.
Bertini, Op. 87. 3 Notturnos. (L'Espérance, E, Les Regrets, Am., Le Calme, Es.)
Bertini, Op. 102. 2 Notturnos. (A toi, Hm., La Solitude, As.)
Blumenthal, Op. 10 Nr. 1. Der Abendwind (La Brise du Soir), C.
Blumenthal, Op. 10 Nr. 2. Notturno, As.
Bögner, Notturno, As.
Bosen, 3 Notturnos. (Das Irrlicht, F, Ein Traum, Es, Der Felsenbach, E.) †
Chopin, Sämmtliche Notturnos. (Band IV der Gesammtausgabe.) *M* 4.50.
Chopin, Sämmtliche Notturnos. (*Reinecke.*) 4°. Siehe VA. 52.
Chopin, Sämmtliche Notturnos. (*Reinecke.*) gr. 8°. Siehe VA. 74.
Einzelausgabe 4°:
Op. 9 Nr. 1. Notturno Nr. 1. Bm. *Nr. A.*
Op. 9 Nr. 2. Notturno Nr. 2, Es. *Nr. A.*
Op. 9 Nr. 3. Notturno Nr. 3, H. *Nr. A.*
Op. 15 Nr. 1. Notturno Nr. 4, F. *Nr. A.*
Op. 15 Nr. 2. Notturno Nr. 5, Fis. *Nr. A.*
Op. 15 Nr. 3. Notturno Nr. 6, Gm. *Nr. A.*
Op. 27 Nr. 1. Notturno Nr. 7, Cis m. *Nr. A.*
Op. 27 Nr. 2. Notturno Nr. 8, Des. *Nr. A.*
Op. 32 Nr. 1. Notturno Nr. 9, H. *Nr. A.*
Op. 32 Nr. 2. Notturno Nr. 10, As. *Nr. A.*
Op. 37 Nr. 1. Notturno Nr. 11, Gm. *Nr. A.*
Op. 37 Nr. 2. Notturno Nr. 12, G. *Nr. A.*
Op. 37 Nr. 2. Notturno Nr. 12, G. (*Zschocher.*) *Nr. A.*
Op. 48 Nr. 1. Notturno Nr. 13, Cm. *Nr. A.*
Op. 48 Nr. 2. Notturno Nr. 14, Fis m. *Nr. A.*
Op. 55 Nr. 1. Notturno Nr. 15, Fm. *Nr. A.*
Op. 55 Nr. 2. Notturno Nr. 16, Es. *Nr. A.*
Op. 62 Nr. 1. Notturno Nr. 17, H. *Nr. A.*
Op. 62 Nr. 2. Notturno Nr. 18, E. *Nr. A.*
Op. 72 Nr. 1. Notturno Nr. 19, Em. *Nr. A.*
Comellas, Op. 12. In der Fremde, Es.
Duvernoy, Op. 238. Der Engel des Hauses (L'Ange du Foyer), B.
Field, Sämmtliche Notturnos. (*Reinecke.*) 4°. Siehe VA. 46.
Field, Notturnos. (*Reinecke.*) Einzelausgabe:
Nr. 1. Es. *Nr. A.*
Nr. 2. Cm. *Nr. A.*
Nr. 3. As. *Nr. A.*
Nr. 4. A. *Nr. A.* †
Nr. 5. B. *Nr. A.*
Nr. 6. F. *Nr. A.*
Nr. 7. C. *Nr. A.*
Nr. 8. A. *Nr. A.*
Nr. 9. Es. *Nr. A.*
Nr. 10. Em. *Nr. A.*
Nr. 11. Es. *Nr. A.* †
Nr. 12. G. *Nr. A.*
Nr. 13. Dm. *Nr. A.*
Nr. 14. C. *Nr. A.* †
Nr. 15. C. *Nr. A.*
Nr. 16. F. *Nr. A.*
Nr. 17. E. *Nr. A.* †
Nr. 18. E. (Midi.) *Nr. A.* †
Fissot, Op. 4. 3 Stücke. (Notturno, H, Boutade, Cm., Rêverie, Am.)
Freund, Op. 2. Notturno, E.
Goldschmidt, S., Op. 18. 2 Notturnos, Es, B.
Golinelli, Op. 60. Notturno, Des.
Golinelli, Op. 73. Verlorene Liebe (Non m'ami più), Ges.
Gretzscher, Op. 9. Die Klage, Des.
Hering, Notturno, G, aus den 30 Miniaturen Op. 19. *Nr. A.*
Hesse, Op. 80. Notturno, Fm.
Jeffery, Op. 3. Notturno, Es.
Kalkbrenner, Op. 187. 3 Salon-Notturnos. (Adelaide, F, Augusta, D, Alberta, B.) †
Keller, Op. 9. 2. Notturno, C.
Keller, Op. 12. 3. Notturno, D.
Kolb, Op. 8. Golden Rod, F.
Kornatzky, Op. 19. Bénédiction, F.
Krug, Op. 249. In sternheller Nacht, As.
Kunze, Op. 15. Notturno, A.
Lefébure-Wély, Op. 102. Das Hirtenglöckchen (La Clochette du Pâtre), As.
Lefébure-Wély, Op. 119. Süsses Erinnern (Douce Souvenance), As.
Lefébure-Wély, Op. 146. Der Schwalben Rückkehr (Les Hirondelles au retour), B.
Lefébure-Wély, Op. 151 Nr. 3. Die Lagunen (Les Lagunes), As.
Magnus, Op. 70. Notturno, B.
Mendelssohn, Notturno, E, a. d. Sommernachtstraum, Op. 61. *Nr. A.*
Notturnen-Album (*Pauer.*) gr. 8°. Siehe VA. 1157.
Röckel, Op. 6. Träumereien (Rêveries).
Rollfuss, Op. 23. Notturno, F.
Schmeisser, Op. 16. Notturno, F.
Thalberg, Op. 21. 3 Notturnos. As, Des, Am. †
Umlauft, Op. 4. Notturno, H, und Tarantella, Fm. ††
Verhey, Op. 35. Notturno, A.
Voss, Op. 55. Erinnerung an Töplitz, Ges.

Breitkopf & Härtel's Klavierbibliothek.

Notturnos. Heftausgabe. (Fortsetzung.)

Wachtmann, Op. 55. Der Abschied, As.
Werner, Op. 38. 2. Notturno, B.
Wielhorski, Op. 11. 2 Notturnos. (La Gondola, Es m., Notturno, Des.)
Wieniawski, Op. 37. Notturno, E m. †
Willmers, Op. 55. Ein Liebestraum, Es.

Balladen und Serenaden.

Heftausgabe.

Adler, Op. 9. Serenade auf dem Bosporus, H m.
Bagge, Op. 17. 3 Klavierstücke in Balladenform. ††
Einzeln: Op. 17 Nr. 1. A m.
Op. 17 Nr. 2. G.
Op. 17 Nr. 3. D m.
Bödecker, Op. 36. Ballade Nr. 2, As.
Bronsart, H. von, Op. 5. Ballade, Es. ††
Chopin, Balladen. (Werke Bd. I, Nr. 1—4.) 3 *M.*
Chopin, Op. 23. Ballade Nr. 1, G m.
Chopin, Op. 38. Ballade Nr. 2, F.
Chopin, Op. 47. Ballade Nr. 3, As.
Chopin, Op. 52. Ballade Nr. 4, F m.
Dreyschock, Op. 98 Nr. 2. Serenade, F.
Fielitz, Op. 49. Ekloge (Hirtensang), und Ballade, A m. †
Fissot, Op. 7 Nr. 1. 2 Balladen, Cis m.
Fissot, Op. 7 Nr. 2. 2 Balladen, B.
Golde, Op. 22. Ballade, A m.
Gouvy, Serenade Nr. 1, F.
Gouvy, Serenade Nr. 2, As.
Gouvy, Serenade Nr. 3, H m.
Gouvy, Serenade Nr. 4, E.
Harris, Ballade, F m. †
Heller, Op. 121. 3 Stücke (Ballade, Erzählung, Träumerei des Schiffers). ††
Heller, Op. 131. 3 Ständchen. †
Hofmann, Op. 54a. 2 Serenaden. Nr. 1. ††
Hofmann, Op. 54a. 2 Serenaden. Nr. 2. ††
Jadassohn, Op. 35. Serenade. ††
Kullak, Op. 54. Ballade, G.
Lucas, Op. 5 Nr. 3. O dolce Napoli. Serenade, G.
Matthison-Hansen, Op. 14. Vom nordischen Mythenkönig Frode Fredegod. Ballade, E m.
Merz, Op. 1. 4 Balladen.
Monteforte, Op. 14. Spanische Serenade, As. †
Moore, Op. 22 Nr. 5. Ballade, C m. †
Neustedt, Op. 155. Ballade des Pagen, G m.
Röntgen, Op. 6. Ballade, D m. †
Röntgen, Op. 22. Ballade Nr. 2, G m. †
Rubinstein, Op. 22 Nr. 1. Serenade, F.
Rubinstein, Op. 22 Nr. 2. Serenade, G m. †
Rubinstein, Op. 22 Nr. 3. Serenade, Es. †
Scharwenka, Ph., Op. 94a. Ballade, Gis m. †
Scharwenka, X., Op. 8. Ballade, H m. †
Strauss, Henry, Op. 10. Musikalische Arabesken.
Talexy, Op. 98. König More. Ballade, D m.
Terschak, Op. 33. Serenade, F.
Veit, Op. 33. Serenade, As.
Wachtmann, Op. 54. Arabische Erzählung. Ballade, G m.
Wagner, E. D., Op. 19 Nr. 1. Serenade, Es.
Wermann, Op. 29 Nr. 11. Ballade, G m.
Wielhorsky, Op. 12. Ballade, H m.

Impromptus.

Heftausgabe.

Bargiel, Op. 44. Impromptu, G m. †
Chomentowski, Op. 10. Impromptu, As.
Chopin, Op. 29. Impromptu Nr 1, As. *Nr. A.* †
Chopin, Op. 36. Impromptu Nr. 2, Fis. *Nr. A.* †
Chopin, Op. 51. Impromptu Nr. 3 (Allegro vivace), Ges. *Nr. A.* †
Chopin, Op. 66. Phantasie-Impromptu, Cis m.
Damm, Op. 36. Menuett-Impromptu, D.
Damm, Op. 51. Russische Romanze. Impromptu, E m.
Delioux, Op. 60. 2 Impromptus. (Berceuse G, Scherzo C m.)
Douillet, Op. 18. Die Fontaine. Impromptu, Des.
Drobisch, Op. 2. 3 Impromptus, A m., G.
Fielitz, Op. 48. Am Waldbach. Impromptu, H m. ††
Flügel, Op. 13. 4 Impromptus, C, F, A, C. †
Freund, Op. 3. 2 Impromptus, E, B. †
Golde, Op. 23. Impromptu-Mazurka, E m.
Grützmacher, Op. 40. In einsamer Stunde. Impromptu, Des.
Heller, Op. 129. 2 Impromptus, C m., Cis m. ††
Henselt, Op. 7. Impromptu, C m. *Nr. A.* †
Jadassohn, Op. 48. Improvisationen. ††
Einzelausgabe: Nr. 1. E m. *Nr. A.* †
Nr. 2. C. *Nr. A.* †
Nr. 3. A m *Nr. A.* †
Nr. 4. F. *Nr. A.* †
Jadassohn, Op. 75. Improvisationen. ††
Einzeln: Nr. 3. Zwiegespräch, B. *Nr. A.* †
Nr. 4. Frühlingslied, A. *Nr. A.* †
Nr. 5. Bitte, Es. *Nr. A.* †
Jadassohn, Op. 92. Improvisationen. Heft I. ††
Heft II. ††
Jadassohn, Op. 111. Improvisationen. ††
King, Impromptu-Caprice, B m.
v. Kornatzki, Op. 29. Die Lerche. Impromptu, As.
Kullak, Op. 97. Impromptu-Caprice, Es. †
Kullak, Op. 106. Die Graziöse. Impromptu, Es. †
Liszt, Impromptu, Fis.
Maas, Op. 5. 3 Impromptus, A m., B, G. ††
Mayer, Op. 3. Improvisationen über ein Originalthema, G m. †
Merkel, Op. 18 Nr. 3. Impromptu, A.
Merkel, Op. 64. Valse-Impromptu, Des. †
Moelling, Op. 69. Valse-Impromptu, Es.
Mulder, Op. 40. Die Orientalin. Impromptu, G m.
Neumann, Op. 49. Eine Blume (Une Fleur). Impromptu, F.
Neumann, Op 50. Agitation. Impromptu, G m.
Niemann, Op. 11. Impromptu, F.
Perger, Mein Traum. Impromptu, As.
Rheinberger, Op. 5 Nr. 1. Die Jagd. Impromptu, Es.
Röntgen, Op. 19. Improvisata über eine norwegische Volksweise, G m. †
Scharwenka, Ph., Op. 86. 2 Impromptus. Nr. 1, Fis. †.
Scharwenka, Ph., Op. 86. 2 Impromptus. Nr. 2, Fis m. †
Scharwenka, X., Op. 17. Impromptu, D. †
Scharwenka, Op. 76 Nr. 2. Valse-Impromptu, B. ††
Scharwenka, Impromptu à la hongroise und Marsch nach Op. 54 von Schubert. †
Schloesser, Op. 6. Impromptu sérieux, Fis m.
Schubert, Impromptus. Siehe VA. 504.
Schubert, Op. 90. 4 Impromptus, C m., Es, G, As. †
Nr. 1/2. C m., Es.
Nr. 3/4. G, As.
Schubert, Op. 142. 4 Impromptus, F m., As, B, F m. †
Heft I. F m., As.
Heft II. B, F m.
Schumann, Gg., Op. 7. Improvisationen. 5 Klavierstücke. †
Schumann, R., Op. 5. Impromptus über ein Thema von Clara Wieck. I. u. II. Ausgabe. Siehe VA. 662/663.
Schumann, Op. 5. Impromptus über ein Thema von Cl. Wieck. I. Ausgabe.
Schumann, Op. 5. Impromptus über ein Thema von Cl. Wieck. II. Ausgabe.
Schumann, Op. 124. Albumblätter. Nr. 1. Impromptu, D m. *Nr. A.*
Schumann, Op. 124. Albumblätter. Nr. 9. Impromptu, B. *Nr. A.*
Stiehl, Op. 4. Valse-Impromptu, A.
Tedesco, Op. 17. 2. Impromptu, E m.
Tedesco, Op. 26. Abschied von Wien. 3. Impromptu, Des.
Veit, Op. 34. Impromptu-Scherzo, C m.
Verhey, Op. 31. Pastoral-Impromptu, F.
Viol, Op. 11. Impromptu, G.
Vogt, Op. 69. 3 Impromptus, G m., Es, D. †
Vogt, Op. 69 Nr. 1. Impromptu, G m.
Wagner, Ferd., Op. 3. Ernst und Scherz. 2 Impromptus.
Wallnöfer, Op. 22. Impromptu, F m., Intermezzo, H m., und Notturno, Es. †
Warcing, Impromptu, Fis m.
Wettig, Op. 3 Nr. 1. Impromptu, B. *Nr. A.* †
Wielhorski, Op. 14. 3. Impromtu, E m.
Wolff, B., Op. 12. 3 Impromptus, G, C, As.
Wolff, H. Tyson, Op. 8. 2 Impromptus, G m., G. †
Wrede, Op. 6. Impromptu, Es.
Zarembski, Op. 14. Impromptu-Caprice, G. †

Bagatellen.

Heftausgabe.

Beethoven, Op. 33. 7 Bagatellen. †
Beethoven, Op. 119. 11 neue Bagatellen.
Beethoven, Op. 126. 6 Bagatellen.
Beethoven, 2 Bagatellen.
Grenzebach, Op. 13. 6 Bagatellen. †
Grenzebach, Op. 14. 4 Bagatellen. †
Hummel, Op. 107. Bagatellen. †
Klauwell, Op. 11. Bagatellen. 7 kleine Klavierstücke. †
Richter, Op. 18. 6 Bagatellen. †
Wettig, Op. 3 Nr. 2. 2 Bagatellen.

Charakterstücke.

Heftausgabe.

Bargiel, Op. 8. 3 Charakterstücke. ††
Nr. 1. C m.
Nr. 2. G.
Nr. 3. Es.
Baumfelder, Op. 289. Bauernhochzeit, F.
Blumenthal, Op. 8. Die beiden Engel (Les deux Anges), Es.
Bronsart, Op. 2. Nachklänge aus der Jugendzeit, Tonbilder. Heft I. ††
Bronsart, Op. 2. Nachklänge aus der Jugendzeit, Tonbilder. Heft II. ††
Daraus einzeln: Nr. 1. Feenreigen, Es. *Nr. A.*
Nr. 2. Siciliano, A m. *Nr. A.*
Bronsart, Op. 9. Melusine, Märchen, E. ††
Bruno, Op. 38. Albumblätter, 5 Charakterstücke. †
Busoni, Op. 20. 2. Balletscene, F. ††
Busoni, Op. 33a. 4. Balletscene, in Form eines Konzertwalzers, D. ††
Cesi, Musica Antica Italiana. 6 berühmte Stücke. ††
Deprosse, Op. 21. 4 Charakterstücke.
Dost, Op. 3. Schneewittchen. 8 Charakterstücke. †
Ecker, Op. 17. 12 Charakterstücke. Heft I.
Eckert, Op. 17. 12 Charakterstücke. Heft II.
Eckert, Op. 17 Nr. 1. Charakterstück, D.
Erb, Op. 12. Bilder und Sagen aus Elsass. ††
v. Fielitz, Op. 7. Kinder des Südens. ††
Friedenthal, Op. 6. 3 Charakterstücke.
Gade, Op. 31. Volkstänze. Phantasiestücke. ††
Nr. 1. F m. | Nr. 3. E.
Nr. 2. As. | Nr. 4. G.
Gauby, Op. 4. Aus sommerlichen Tagen. 7 Charakterstücke. †
Grimm, Op. 2. 5 Klavierstücke. (Elegie, H m., Scherzo, H m., Träumerei, A m., Elfenweise, D, Nachtstück, E.) †
Haine, Op. 18. Waldbilder. (Die Mühle im Walde, Waldmärchen, Sturm im Walde.)
Heller, Pianofortewerke. Band II. Im Walde. Siehe VA. 447.
Heller, Op. 86. Im Walde. 7 Charakterstücke:
Heft I. As, Es m. †
Heft II. E, A. †
Heft III. As, F. †
Heft IV. Fis. †
Heller, Op. 86. Im Walde. Nr. 3, E.
Heller, Op. 86. Im Walde. Nr. 5. As.
Heller, Op. 128. Im Walde. 7 Charakterstücke. Zweite Reihe:
Heft V. Eintritt, Es. Waldgeflüster, B. †
Heft VI. Waidmannslust, D. Einsame Blume, Fis m. †
Heft VII. Waldsage, D m. †
Heft VIII. Verfolgtes Eichhörnchen, H. Rückwanderung, B. †
Heller, Op. 136. Im Walde. 6 Charakterstücke. Dritte Reihe:
Heft IX. Im Walde, D. Max, Es. Agathe, G m. †
Heft X. Strophen des Kaspar, H. Ännchen und Agathe, B. Wilde Blumen, Es. †
Hochstetter, Op. 4. Dornröschen. Märchen in 5 Bildern. ††
Hofmann, Op. 19. Italienische Liebesnovelle. 6 Stücke. 4 *M.*
Hofmann, Op. 52. 6 Klavierstücke nach J. V. von Scheffel's Trompeter von Säkkingen. Siehe VA. 1364.
Hofmann, Op. 52. 6 Klavierstücke nach J. V. von Scheffel's Trompeter von Säkkingen. Heft I. ††
Heft II. ††
Nr. 1. Jung Werner's Ankunft, F.
Nr. 2. Erdmännlein, G m.
Nr. 3. Geständnis, As.
Nr. 4. Trennung, G m.
Nr. 5. In Rom, H m.
Nr. 6. Zum Beschluss, F.
Hofmann, Op. 57. Skizzen nach J. V. von Scheffel's Ekkehard. Heft I. ††
Heft II. ††
Hofmann, Op. 101. 6 Stücke. Heft I. Humoreske, F, Abendlied, G. Erinnerung, As. ††
Heft II. Gavotte, A. Ländler, G. Impromptu, G m. ††
Jadassohn, Op. 26. Maskenball. 7 charakteristische Tänze. ††
Nr. 1. C. *Nr. A.* †
Nr. 2. A m. *Nr. A.* †
Nr. 3. A. *Nr. A.* †
Nr. 4. F. *Nr. A.* †
Nr. 5. B. *Nr. A.* †
Nr. 6. G m. *Nr. A.* †
Nr. 7. C m. *Nr. A.* †
Jadassohn, Op. 121. Maskenball. 7 Charakterstücke. ††
Kalkbrenner, Op. 185. Die musikalischen Nationalitäten (Les Nationalités musicales). 7 Skizzen. †
Kirchner, Op. 25. Nachtbilder, 10 Charakterstücke. Siehe VA. 1195.
Kirchner, Op. 25. Nachtbilder, 10 Charakterstücke. Heft I. ††
Kirchner, Op. 25. Nachtbilder, 10 Charakterstücke. Heft II. ††
Krehl, Op. 2. 6 Charakterstücke. ††
Lacombe, Op. 7. 5 Charakterstücke. †
Lefébure-Wély, Reise-Eindrücke. 3 Charakterstücke:
Nr. 1. Op. 113. Graziella's Traum (Le Rêve de Graziella), B.
Nr. 2. Op. 114. Die Dudelsackpfeifer (Les Binioux de Naples), D.
Nr. 3. Op. 115. Aufforderung zur Mazurka (L'Invitation à la Mazurka), F.
Liszt, Consolations. 4 *M.*
Nr. 1. E. | Nr. 4. Des.
Nr. 2. E. | Nr. 5. E.
Nr. 3. Des. | Nr. 6. E.
Loos, Op. 10. Aus den heimathlichen Bergen, A.
Lucas, Op. 25. Saga. Ein isländisches Märchen, E m. †
Mächtig, Op. 8. Album. 10 charakteristische Tonbilder. Heft I.
Mächtig, Op. 8. Album. 10 charakteristische Tonbilder. Heft II.
Mahler, Lustige Vögel (Jeux d'Oiseaux), Fis. †
Meinardus, Op. 7. Novelle, Es. †
Mendelssohn, Op. 7. 7 Charakterstücke. †
Mendelssohn, Op. 7. 7 Charakterstücke. Heft I.
Mendelssohn, Op. 7. 7 Charakterstücke. Heft II.
Merkel, Op. 18. Albumblätter, 4 Charakterstücke. ††
Nr. 1. Frühlingslied, E.
Nr. 2. Wanderlied, F.
Nr. 4. Wiegenlied, B.
Moore, Op. 12. Hochzeit im Dorfe. 6 Charakterstücke.
Heft I. Eintreffen der Gäste, Abschied der Braut vom Elternhause, Gang zur Kirche. ††
Heft II. Brautlied, Ländlicher Tanz, Heimkehr der Gäste. ††
Einzeln: Nr. 1. Eintreffen der Gäste, D.
Moscheles, Op. 129. Der Tanz. Charakterstück, D. †
Nicodé, Op. 9 Nr. 1. Charakterstück, Es m. †
Nicodé, Op. 9 Nr. 2. Charakterstück, G m. †
Nicodé, Op. 13. Italienische Volkstänze u. Lieder. S. VA. 1317.
Nicodé, Op. 13. Italienische Volkstänze und Lieder. Heft I. ††
Nicodé, Op. 13. Italienische Volkstänze und Lieder. Heft II. ††
Nicodé, Op. 13 Nr. 2. Canzonetta, E.
Nicodé, Op. 13 Nr. 3. Barkarole, Fis.
Nicodé, Op. 13 Nr. 4. Saltarello, E m. †
Nicodé, Op. 22. Ein Liebesleben. 10 Poesien. 6 *M.*
Nr. 1. Erste Begegnung, B.
Nr. 2. Lied der Sehnsucht, E.
Nr. 3. Zwiegespräch, Es.
Nr. 4. Glücklich, D.
Nr. 5. Unruhe — Zweifel, H m.
Nr. 6. Reue, Des.
Nr. 7. Verlust, E m.
Nr. 8. Erinnerung, A.
Nr. 9. Einsam, G m.
Nr. 10. Traum und Erwachen, E m.
Niest, Op. 13. Die Melancholie.
Radecke, Op. 10. Erinnerung an den Harz. 6 charakteristische Tonstücke. †
Ravnkilde, Op. 12. 4 Charakterstücke. †
Rehberg, Op. 6. 3 Charakterstücke (Humoreske, Frühlingslied, Walzer-Impromptu). ††
Rischbieter, Op. 20. 4 Charakterstücke.
Rosenhain, Op. 97. Kleine Geschichten (Historiettes). Heft I. Schlaflied (Bliebe dort), Ländliche Weise (Villageoise), Legende. †
Heft II. Wiegenlied (Berceuse), Ein letztes Lebewohl (Un dernier Adieu), Ruhelos (Sans repos). †
Saar, Op. 1. 3 Klavierstücke (Notturno, Gebet, Duett.)
Schmidt, Op. 45. Exaltation. Charakteristisches Klavierstück, G m. †
Schumann, Gg., Op. 4. Traumbilder. 8 charakteristische Stücke. ††
Schumann, R., Op. 6. Die Davidsbündler. 18 Charakterstücke. I. Ausgabe. †
Schumann, Op. 6. Die Davidsbündler. 18 Charakterstücke. II. Ausgabe. †
Schumann, Op. 6. Die Davidsbündler. 18 Charakterstücke. gr. 8°. Siehe VA. 643.
Schumann, Op. 6. Die Davidsbündler. II. Ausgabe:
Nr. 1. G. *Nr. A.*
Nr. 2. H m. *Nr. A.*
Nr. 3. G. *Nr. A.*
Nr. 4. H m *Nr. A.*
Nr. 5. D. *Nr. A.*
Nr. 6. D m. *Nr. A.*
Nr. 7. G m. *Nr. A.*
Nr. 8. C m. *Nr. A.*
Nr. 9. C. *Nr. A.*
Nr. 10. D m. *Nr. A.*
Nr. 11. D. *Nr. A.*
Nr. 12. E m. *Nr. A.*
Nr. 13. H m. *Nr. A.*
Nr. 14. Es. *Nr. A.*
Nr. 15. B. *Nr. A.*
Nr. 16. G. *Nr. A.*
Nr. 17. H. *Nr. A.*
Nr. 18. C. *Nr. A.*
Taubert, Op. 83. 4 Charakterstücke. †
Trutschel, Op. 27. Fliegende Blättchen. 4 leichte Charakterstücke. (Das Veilchen, Wachtelruf, Tanzlied im Mai, Das Echo.)
Wermann, Op. 8. 6 leichte Charakterstücke. †
Wermann, Op. 29. 12 Vortragsstudien in Form von Charakterstücken:
Nr. 1. Glück, G.
Nr. 2. Sehnsucht, B m.
Nr. 3. Schneeglöckchen, As.
Nr. 4. Seemannslied, D m.
Nr. 5. Frühlingswehen G.
Nr. 6. Libelle, B.
Nr. 7. Doppelharfe, Es.
Nr. 8. Meeresabend, D m.
Nr. 9. Der Harfner, E m.
Nr. 10. Zwiegespräch, Cis m.
Nr. 12. Um Mitternacht, H m.

Druck von Breitkopf & Härtel in Leipzig.