Bajulans

Requinta

Visitação de Passos

Antônio dos Santos Cunha?

Adaptação do O vos omnes do Ofício de Trevas de Sexta-feira Santa do autor.

Andante

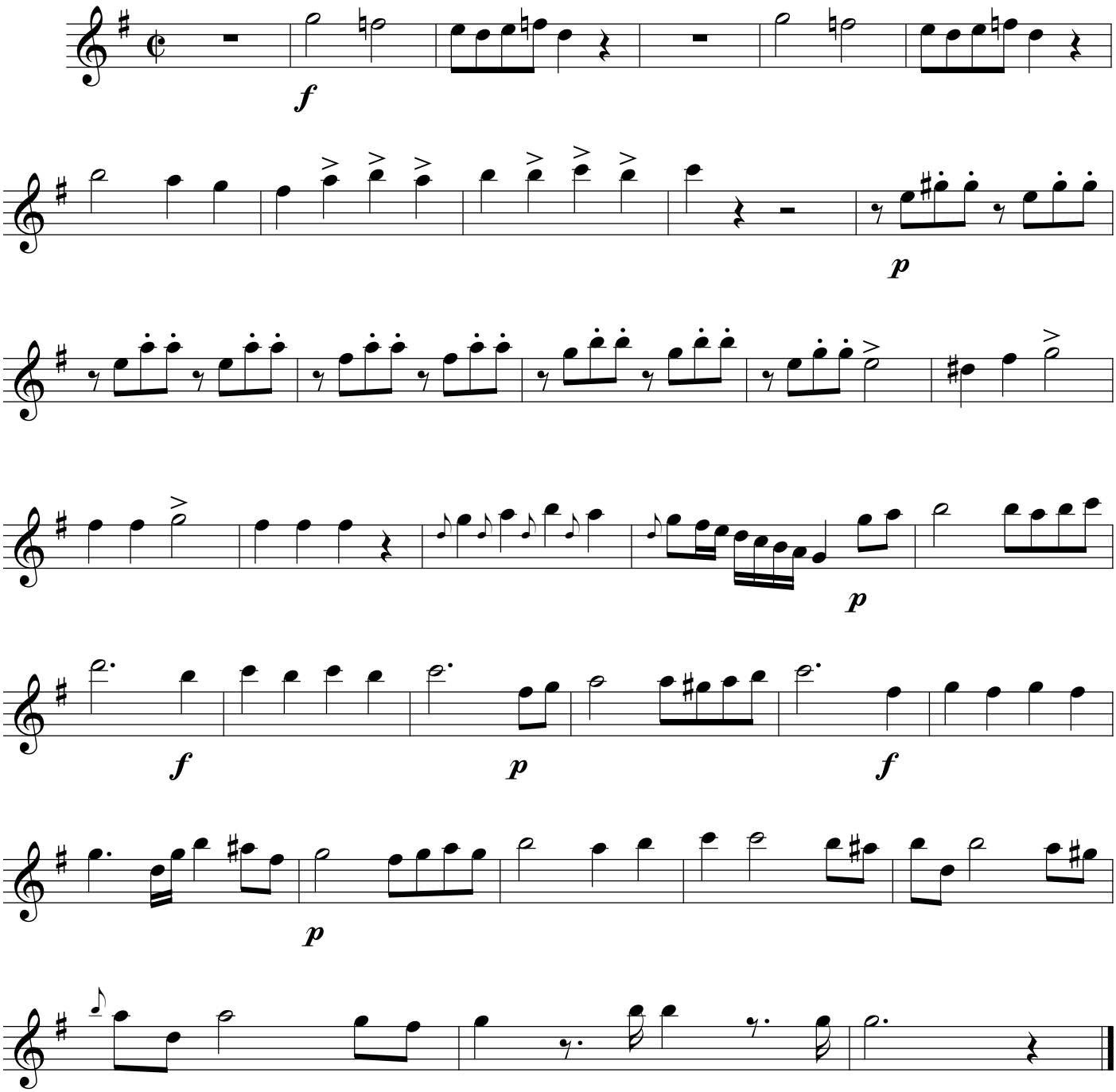

©Edição de Rafael Sales Arantes