

A ma fille Edith.

PETITS POÈMES
pour
VIOLON et PIANO
par
L. Birkedal-Barfod.
Op.18

1. Berceuse.
2. Tristesse.
3. Valse.
4. Gavotte
5. Menuetto.

Propriété pour tous pays.

The title frame is an ornate, Art Nouveau style design. It features a central archway containing the text. The arch is supported by two vertical pillars with decorative scrollwork at the top and bottom. The entire frame is rendered in a light blue ink.

COPENHAGUE & LEIPZIG.
WILHELM HANSEN, ÉDITEUR.

Berceuse.

L. Birkedal-Barfod, Op. 18. Nr. 1.

Andantino.

VIOLINO. *p*

PIANO. *p*

mf *p*

mf *p*

mf *rit.* **A** *mp a tempo*

rit. *mp a tempo*

KOMPOSITIONEN

VON

L. BIRKEDAL-BARFOD.

Für Klavier.

Op. 5. Terz-Etüden.

Op. 8. Etüden für die linke Hand. Heft 1. 2.

„Bietet zur Stärkung und Fingergeschmeidigkeit der linken Hand ein treffliches Unterrichtsstoff.“

(Neue Musikzeitung 1898 No. 3)

„Dieselben sind formell sehr reichhaltig und musikalisch geistreich und gediegen erfunden. In der neueren Litteratur dürfte für diesen speciellen Zweck kaum etwas Besseres zu Tage getreten sein.“

(Urania 1898 No. 2.)

Op. 9. Pedal-Studien (Kleine Präludien.)

„Birkedal-Barfod's Pedalstudien bieten ein sorglich zu rechtgelegtes, musikalisch gediegenes Uebungsmaterial und die gewissenhaft angebrachten Pedalvorschriften lassen einen erläuternden Text überflüssig erscheinen. Ein solcher ist denn auch nicht beigedruckt.“

(Chorgesang 1898 No. 22.)

„Für den richtigen Gebrauch des Pedals an Pianos hat der Autor 12 charakteristische, mässig schwere Präludien geboten, die sich durch Geist und Poesie auszeichnen.“

(Urania 1898 No. 9.)

„Ein treffliches Studienwerk für ernste Klavierspieler und Musikanstalten. Die Präludien sind feine Originalkompositionen.“

(Neue Musikzeitung 1898 No. 9.)

Op. 10. Klavierstücke.

Heft 1.

Prélude. — Menuett. — Scherzo.

Heft 2.

Springtanz. — Romanze.

„Ein tüchtiger Komponist ist L. Birkedal-Barfod. Dass er im Tonsatz trefflich versiert ist, beweist sein Menuett, Scherzo und Springtanz.“

(Neue Musikzeitung 1898 Nr. 21)

Op. 11. Petites études mélodiques.

„Die 20 kleinen melodischen Etüden machen den Eindruck kleiner Vortragsstückchen, wie das leicht beschwingte No. 3, das neckische No. 5 und mehrere ähnliche. Gut studiert werden sie technisch und musikalisch dem Schüler tüchtigen Nutzen bringen.“ (Der Klavierlehrer 1899 No. 6.)

„Ein trefflicher Klavierpädagoge ist L. Birkedal-Barfod, der in seinem Op. 11 „kleine melodische Etüden“ der Jugend überreicht. Sie sind für die zweite und dritte Fertigungsstufe berechnet und durchaus musikalisch ansprechend.“

(Neue Musikzeitung 1899 No. 5.)

Op. 12. Sonate instructive (E-moll).

„Dieser gehaltvollen Klaviersonate werden nur Spieler der vierten Geläufigkeitsstufe Herr werden. Sehr hübsch ist der zweite langsame Satz, während das Passagenwerk des dritten Satzes brillant vorgetragen werden kann.“

(Neue Musikzeitung 1899 No. 15.)

Op. 15. Leichte Studien für die linke Hand.

Heft 1. 2.

Op. 16. Sérénade.

Op. 17. Sonatine (F-dur).

Trauermarsch auf das Ableben der Königin Louise von Dänemark.

Trillerübungen.

„Das Heftchen enthält eine Zusammenstellung von Trillerübungen in mannigfachen Kombinationen, mit verschiedenen Rhythmen, allen möglichen Fingersätzen, mit begleitender Melodiestimme u. s. w.; es wird besonders für jüngere Spieler nutzbringend zu verwerthen sein.“

(Der Klavierlehrer 15. Aug. 1897.)

Scalaübungen.

Für Orgel.

Op. 13. Fantasie über das Lied der Kreuzfahrer.

Trauermarsch auf das Ableben der Königin Louise von Dänemark.

„Der stimmungsvolle Satz besteht aus einem düsteren Haupt- und einem tröstlicheren Seitensatz. Bei Trauerfeierlichkeiten wohl zu verwerthen.“ (Urania 1899 No. 10.)

Berceuse.

L. Birkedal-Barfod, Op. 18. Nr. 1.

Andantino. **VIOLINO.**

p *sul A* *mf* *p* *sul A* *sul G* *mf* *rit.* **A** *sul D* *mp a tempo* *p* *sul D* *sul A* *molto rit.* *f* **B** *p a tempo* *mf* *p* *sul D* *morendo* *pp*

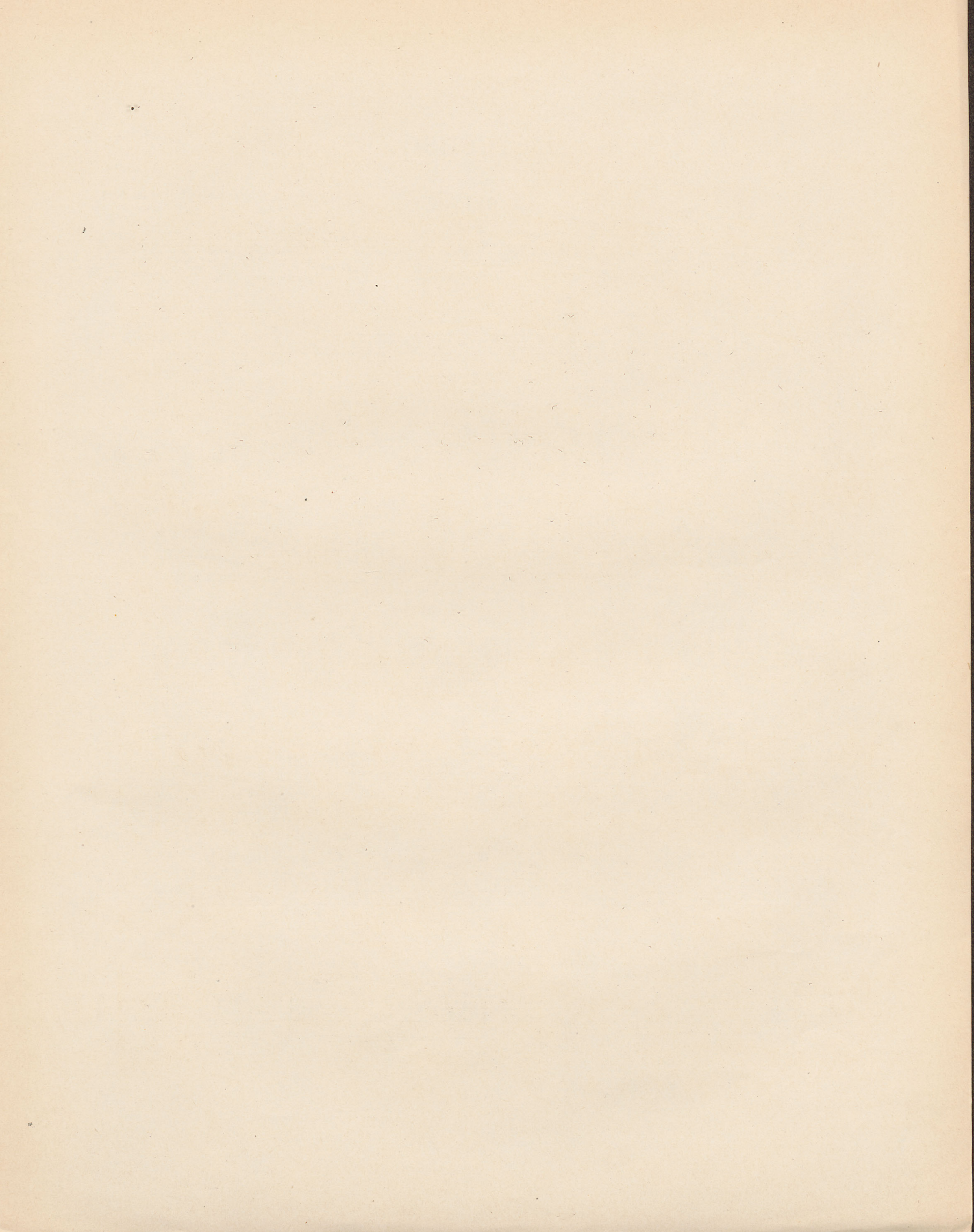

A ma fille Edith.

PETITS POÈMES
pour
VIOLON et PIANO
par
L. Birkedal-Barfod.
Op.18

1. Berceuse.
2. Tristesse.
3. Valse.
4. Gavotte
5. Menuetto.

Propriété pour tous pays.

The title frame is an ornate, Art Nouveau-style border. It features a central archway containing the title 'PETITS POÈMES' in a large, bold, serif font. Below the arch, the text 'pour VIOLON et PIANO par L. Birkedal-Barfod.' is arranged in a smaller, elegant font. The frame is decorated with intricate scrollwork, floral motifs, and small circular patterns. The overall design is symmetrical and highly decorative.

COPENHAGUE & LEIPZIG.
WILHELM HANSEN, ÉDITEUR.

Tristesse.

L. Birkedal-Barfod, Op. 18. Nr. 2.

Andante.

VIOLINO. *p* *sul G* *sul G sempre*

PIANO. *p*

A *sul D* *crescendo*

f *p ritard.* *p a tempo*

f *p ritard.* *pa tempo*

cresc. *f ritard.*

cresc. *f ritard.*

più mosso
sul D

dolce

p più mosso

B

f string. *rit.* *p atempo*

f string. *rit.* *p atempo*

rit. *p meno mosso*

rit. *p meno mosso*

sul G

p sempre *p* **Tempo I.**

p sempre *p*

sul G

C

crescendo *cresc.* *cresc.*

f *p rit.* *f* *p rit.*

p a tempo *p a tempo*

cre - - - scen - - - do *f ritard.molto*

cre - - - scen - - - do *f ritard.molto*

KOMPOSITIONEN

VON

L. BIRKEDAL-BARFOD.

Für Klavier.

Op. 5. Terz-Etüden.

Op. 8. Etüden für die linke Hand. Heft 1. 2.

„Bietet zur Stärkung und Fingergeschmeidigkeit der linken Hand ein treffliches Unterrichtsstoff“.

(Neue Musikzeitung 1898 No. 3)

„Dieselben sind formell sehr reichhaltig und musikalisch geistreich und gediegen erfunden. In der neueren Litteratur dürfte für diesen speciellen Zweck kaum etwas Besseres zu Tage getreten sein“.

(Urania 1898 No. 2.)

Op. 9. Pedal-Studien (Kleine Präludien.)

„Birkedal-Barfod's Pedalstudien bieten ein sorglich zu-rechtgelegtes, musikalisch gediegenes Uebungsmaterial und die gewissenhaft angebrachten Pedalvorschriften lassen einen erläuternden Text überflüssig erscheinen. Ein solcher ist denn auch nicht beigedruckt“.

(Chorgesang 1898 No. 22.)

„Für den richtigen Gebrauch des Pedals an Pianos hat der Autor 12 charakteristische, mässig schwere Präludien geboten, die sich durch Geist und Poesie auszeichnen“.

(Urania 1898 No. 9.)

„Ein treffliches Studienwerk für ernste Klavierspieler und Musikanstalten. Die Präludien sind feine Originalkompositionen“.

(Neue Musikzeitung 1898 No. 9.)

Op. 10. Klavierstücke.

Heft 1.

Prélude. — Menuett. — Scherzo.

Heft 2.

Springtanz. — Romanze.

„Ein tüchtiger Komponist ist L. Birkedal-Barfod. Dass er im Tonsatz trefflich versiert ist, beweist sein Menuett, Scherzo und Springtanz“.

(Neue Musikzeitung 1898 Nr. 21)

Op. 11. Petites études mélodiques.

„Die 20 kleinen melodischen Etüden machen den Eindruck kleiner Vortragsstückchen, wie das leicht beschwingte No. 3, das neckische No. 5 und mehrere ähnliche. Gut studiert werden sie technisch und musikalisch dem Schüler tüchtigen Nutzen bringen“.

(Der Klavierlehrer 1899 No. 6.)

„Ein trefflicher Klavierpädagoge ist L. Birkedal-Barfod, der in seinem Op. 11 „kleine melodische Etüden“ der Jugend überreicht. Sie sind für die zweite und dritte Fertigungsstufe berechnet und durchaus musikalisch ansprechend“.

(Neue Musikzeitung 1899 No. 5.)

Op. 12. Sonate instructive (E-moll).

„Dieser gehaltvollen Klaviersonate werden nur Spieler der vierten Geläufigkeitsstufe Herr werden. Sehr hübsch ist der zweite langsame Satz, während das Passagenwerk des dritten Satzes brillant vorgetragen werden kann“.

(Neue Musikzeitung 1899 No. 15.)

Op. 15. Leichte Studien für die linke Hand.

Heft 1. 2.

Op. 16. Sérénade.

Op. 17. Sonatine (F-dur).

Trauermarsch auf das Ableben der Königin Louise von Dänemark.

Trillerübungen.

„Das Heftchen enthält eine Zusammenstellung von Trillerübungen in mannigfachen Kombinationen, mit verschiedenen Rhythmen, allen möglichen Fingersätzen, mit begleitender Melodiestimme u. s. w.; es wird besonders für jüngere Spieler nutzbringend zu verwerthen sein“.

(Der Klavierlehrer 15. Aug. 1897.)

Scalaübungen.

Für Orgel.

Op. 13. Fantasie über das Lied der Kreuzfahrer.

Trauermarsch auf das Ableben der Königin Louise von Dänemark.

„Der stimmungsvolle Satz besteht aus einem düsteren Haupt- und einem tröstlicheren Seitensatz. Bei Trauerfeierlichkeiten wohl zu verwerthen“.

(Urania 1899 No. 10.)

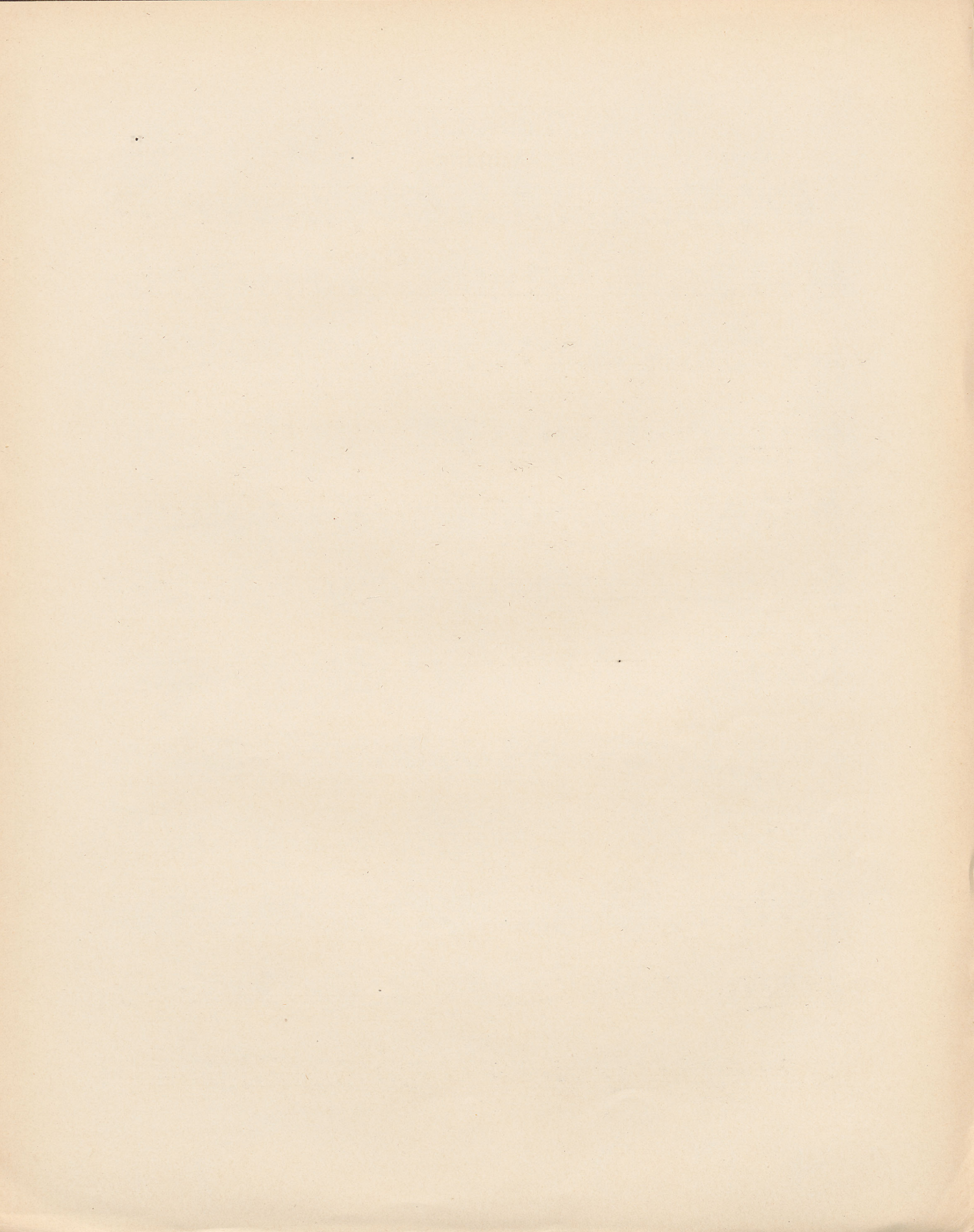

A ma fille Edith.

PETITS POÈMES

pour
VIOLON et PIANO

par
L. Birkedal-Barfod.

Op.18

1. Berceuse.
2. Tristesse.
3. Valse.
4. Gavotte
5. Menuetto.

Propriété pour tous pays.

COPENHAGUE & LEIPZIG.
WILHELM HANSEN, ÉDITEUR.

Valse.

L. Birkedal-Barfod, Op. 18. Nr. 3.

Allegretto.

VIOLINO.

PIANO.

p

p

p

A

f *p*

f *p*

rit. *p a tempo*

rit. *p a tempo*

rit. *rit.*

rit. *rit.*

4

B dolce

sul A

mf a tempo

mf a tempo

C

p

p

mf

p

p

f

rit.

rit.

D

p a tempo

p a tempo

KOMPOSITIONEN

VON

L. BIRKEDAL-BARFOD.

Für Klavier.

Op. 5. Terz-Etuden.

Op. 8. Etuden für die linke Hand. Heft 1. 2.

„Bietet zur Stärkung und Fingergeschmeidigkeit der linken Hand ein treffliches Unterrichtsstoff“.

(Neue Musikzeitung 1898 No. 3)

„Dieselben sind formell sehr reichhaltig und musikalisch geistreich und gediegen erfunden. In der neueren Litteratur dürfte für diesen speciellen Zweck kaum etwas Besseres zu Tage getreten sein“.

(Urania 1898 No. 2.)

Op. 9. Pedal-Studien (Kleine Präludien.)

„Birkedal-Barfod's Pedalstudien bieten ein sorglich zu rechtgelegtes, musikalisch gediegenes Uebungsmaterial und die gewissenhaft angebrachten Pedalvorschriften lassen einen erläuternden Text überflüssig erscheinen. Ein solcher ist denn auch nicht beigedruckt“.

(Chorgesang 1898 No. 22.)

„Für den richtigen Gebrauch des Pedals an Pianos hat der Autor 12 charakteristische, mässig schwere Präludien geboten, die sich durch Geist und Poesie auszeichnen“.

(Urania 1898 No. 9.)

„Ein treffliches Studienwerk für ernste Klavierspieler und Musikanstalten. Die Präludien sind feine Originalkompositionen“.

(Neue Musikzeitung 1898 No. 9.)

Op. 10. Klavierstücke.

Heft 1.

Prélude. — Menuett. — Scherzo.

Heft 2.

Springtanz. — Romanze.

„Ein tüchtiger Komponist ist L. Birkedal-Barfod. Dass er im Tonsatz trefflich versiert ist, beweist sein Menuett, Scherzo und Springtanz“.

(Neue Musikzeitung 1898 Nr. 21)

Op. 11. Petites études mélodiques.

„Die 20 kleinen melodischen Etuden machen den Eindruck kleiner Vortragsstückchen, wie das leicht beschwingte No. 3, das neckische No. 5 und mehrere ähnliche. Gut studiert werden sie technisch und musikalisch dem Schüler tüchtigen Nutzen bringen“.

(Der Klavierlehrer 1899 No. 6.)

„Ein trefflicher Klavierpädagoge ist L. Birkedal-Barfod, der in seinem Op. 11 „kleine melodische Etuden“ der Jugend überreicht. Sie sind für die zweite und dritte Fertigungsstufe berechnet und durchaus musikalisch ansprechend“.

(Neue Musikzeitung 1899 No. 5.)

Op. 12. Sonate instructive (E-moll).

„Dieser gehaltvollen Klaviersonate werden nur Spieler der vierten Geläufigkeitsstufe Herr werden. Sehr hübsch ist der zweite langsame Satz, während das Passagenwerk des dritten Satzes brillant vorgetragen werden kann“.

(Neue Musikzeitung 1899 No. 15.)

Op. 15. Leichte Studien für die linke Hand.

Heft 1. 2.

Op. 16. Sérénade.

Op. 17. Sonatine (F-dur).

Trauermarsch auf das Ableben der Königin Louise von Dänemark.

Trillerübungen.

„Das Heftchen enthält eine Zusammenstellung von Trillerübungen in mannigfachen Kombinationen, mit verschiedenen Rhythmen, allen möglichen Fingersätzen, mit begleitender Melodiestimme u. s. w.; es wird besonders für jüngere Spieler nutzbringend zu verwerthen sein“.

(Der Klavierlehrer 15. Aug. 1897.)

Scalatübungen.

Für Orgel.

Op. 13. Fantasie über das Lied der Kreuzfahrer.

Trauermarsch auf das Ableben der Königin Louise von Dänemark.

„Der stimmungsvolle Satz besteht aus einem düsteren Haupt- und einem tröstlicheren Seitensatz. Bei Trauerfeierlichkeiten wohl zu verwerthen“.

(Urania 1899 No. 10.)

Valse.

Allegretto.

VIOLINO.

L. Birkedal-Barfod, Op. 18. Nr. 3.

p

p

f

p

f

p

rit.

p a tempo

sul A

rit.

mf a tempo

A

B *dol.*

C

p

mf

D

rit.

p a tempo

p

f

E

mf

cresc.

f

ff

15011

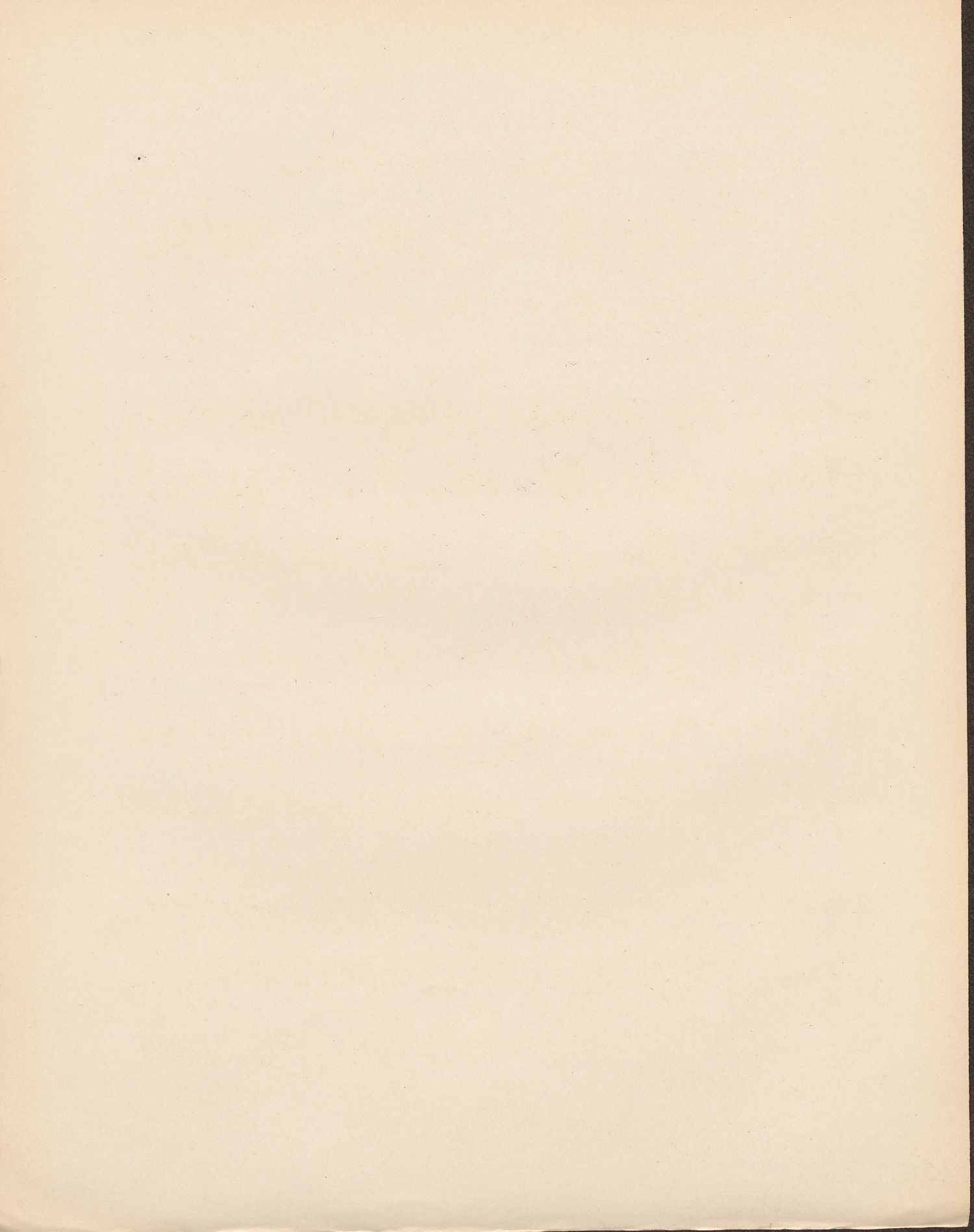

A ma fille Edith.

PETITS POÈMES
pour
VIOLON et PIANO
par
L. Birkedal-Barfod.
Op.18

1. Berceuse.
2. Tristesse.
3. Valse.
- 4 Gavotte
5. Menuetto.

Propriété pour tous pays.

COPENHAGUE & LEIPZIG.
WILHELM HANSEN, ÉDITEUR.

Gavotte.

Allegretto non troppo.

L. Birkedal-Barfod, Op. 18. Nr. 4.

VIOLINO.

Violino: *mf*
Piano: *p*

Violino: *cresc.*, *f*, *mf*
Piano: *cresc.*, *f*

Violino: *mf*, *p*, *cre*, *sul A*, *sul E*
Piano: *mf*, *cre*

Violino: *scen*, *do*, *p*
Piano: *scen*, *do*, *p*

4

mf a tempo *cresc.*

a tempo p

f *mf* *p* *mf* *sul A*

sul G *cre* *scen* *do* *p*

cre *scen* *do* *p*

cresc. *f* *molto rit.*

cresc. *f* *molto rit.*

C *a tempo* *p* *pizz.* *arco* *f*

a tempo p *p* *p* *f*

KOMPOSITIONEN

VON

L. BIRKEDAL-BARFOD.

Für Klavier.

Op. 5. Terz-Etüden.

Op. 8. Etüden für die linke Hand. Heft 1. 2.

„Bietet zur Stärkung und Fingergeschmeidigkeit der linken Hand ein treffliches Unterrichtsstoff“.

(Neue Musikzeitung 1898 No. 3)

„Dieselben sind formell sehr reichhaltig und musikalisch geistreich und gediegen erfunden. In der neueren Litteratur dürfte für diesen speciellen Zweck kaum etwas Besseres zu Tage getreten sein“.

(Urania 1898 No. 2.)

Op. 9. Pedal-Studien (Kleine Präludien.)

„Birkedal-Barfod's Pedalstudien bieten ein sorglich zu rechtgelegtes, musikalisch gediegenes Uebungsmaterial und die gewissenhaft angebrachten Pedalvorschriften lassen einen erläuternden Text überflüssig erscheinen. Ein solcher ist denn auch nicht beigedruckt“.

(Chorgesang 1898 No. 22.)

„Für den richtigen Gebrauch des Pedals an Pianos hat der Autor 12 charakteristische, mässig schwere Präludien geboten, die sich durch Geist und Poesie auszeichnen“.

(Urania 1898 No. 9.)

„Ein treffliches Studienwerk für ernste Klavierspieler und Musikanstalten. Die Präludien sind feine Originalkompositionen“.

(Neue Musikzeitung 1898 No. 9.)

Op. 10. Klavierstücke.

Heft 1.

Prélude. — Menuett. — Scherzo.

Heft 2.

Springtanz. — Romanze.

„Ein tüchtiger Komponist ist L. Birkedal-Barfod. Dass er im Tonsatz trefflich versiert ist, beweist sein Menuett, Scherzo und Springtanz“.

(Neue Musikzeitung 1898 Nr. 21)

Op. 11. Petites études mélodiques.

„Die 20 kleinen melodischen Etüden machen den Eindruck kleiner Vortragsstückchen, wie das leicht beschwingte No. 3, das neckische No. 5 und mehrere ähnliche. Gut studiert werden sie technisch und musikalisch dem Schüler tüchtigen Nutzen bringen“.

(Der Klavierlehrer 1899 No. 6.)

„Ein trefflicher Klavierpädagoge ist L. Birkedal-Barfod, der in seinem Op. 11 „kleine melodische Etüden“ der Jugend überreicht. Sie sind für die zweite und dritte Fertigkeitstufe berechnet und durchaus musikalisch ansprechend“.

(Neue Musikzeitung 1899 No. 5.)

Op. 12. Sonate instructive (E-moll).

„Dieser gehaltvollen Klaviersonate werden nur Spieler der vierten Geläufigkeitsstufe Herr werden. Sehr hübsch ist der zweite langsame Satz, während das Passagenwerk des dritten Satzes brillant vorgetragen werden kann“.

(Neue Musikzeitung 1899 No. 15.)

Op. 15. Leichte Studien für die linke Hand.

Heft 1. 2.

Op. 16. Sérénade.

Op. 17. Sonatine (F-dur).

Trauermarsch auf das Ableben der Königin Louise von Dänemark.

Trillerübungen.

„Das Heftchen enthält eine Zusammenstellung von Trillerübungen in mannigfachen Kombinationen, mit verschiedenen Rhythmen, allen möglichen Fingersätzen, mit begleitender Melodiestimme u. s. w.; es wird besonders für jüngere Spieler nutzbringend zu verwerthen sein“.

(Der Klavierlehrer 15. Aug. 1897.)

Scalaübungen.

Für Orgel.

Op. 13. Fantasie über das Lied der Kreuzfahrer.

Trauermarsch auf das Ableben der Königin Louise von Dänemark.

„Der stimmungsvolle Satz besteht aus einem düsteren Haupt- und einem tröstlicheren Seitensatz. Bei Trauerfeierlichkeiten wohl zu verwerthen“.

(Urania 1899 No. 10.)

Gavotte.

L. Birkedal-Barfod, Op. 18. Nr. 4.

Allegretto non troppo.

VIOLINO.

mf

cresc.

p *cre - scen*

do *p*

cresc. *f* *molto rit.*

mf

rit. *mf a tempo*

cresc. *mf*

p *cre - scen* *do* *p*

cresc. *f*

molto rit. *a tempo* *p* *pizz.* *arco* *f*

A

B

C

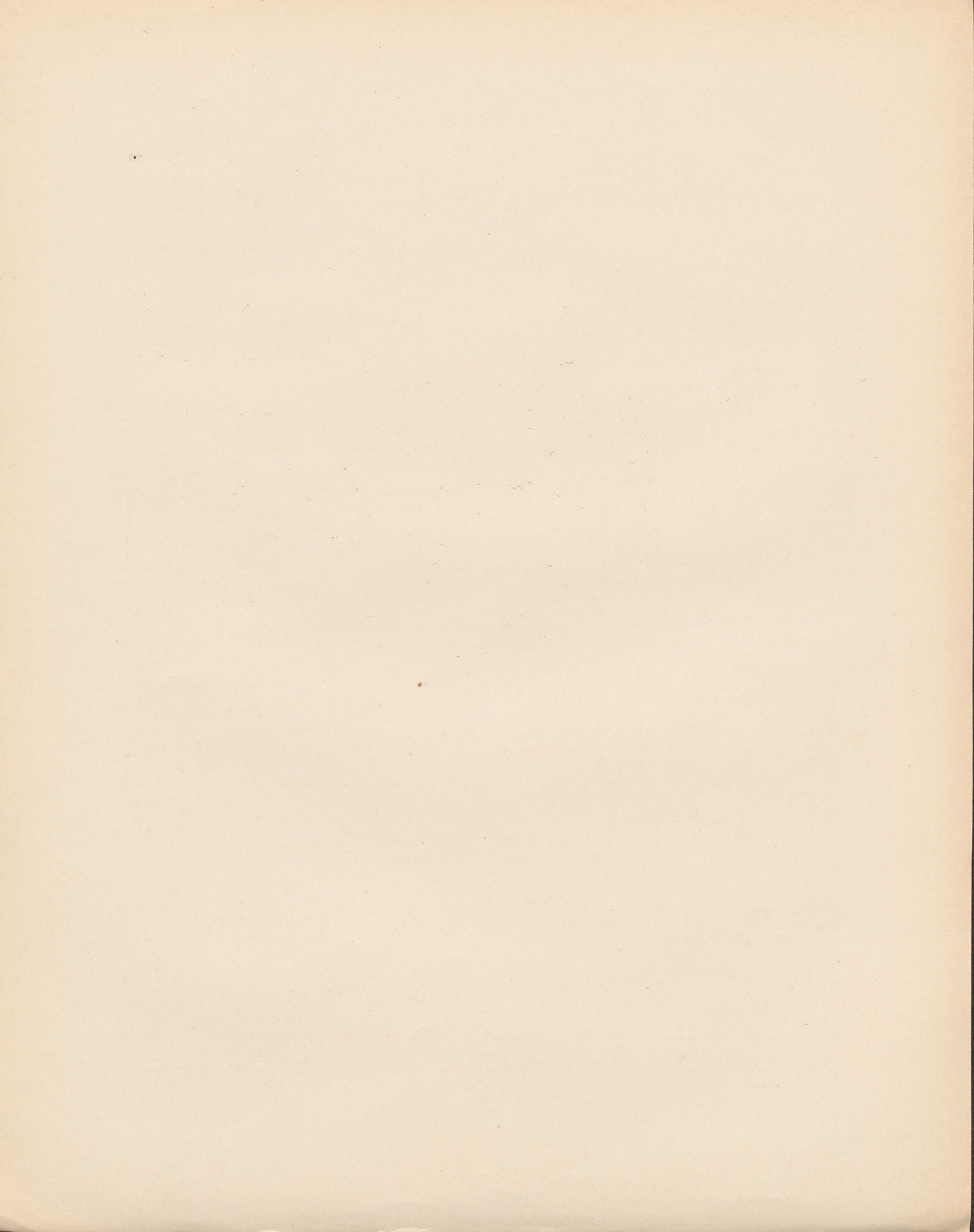

A ma fille Edith.

PETITS POÈMES
pour
VIOLON et PIANO
par
L. Birkedal-Barfod.
Op.18

1. Berceuse.
2. Tristesse.
3. Valse.
4. Gavotte
5. Menuetto.

Propriété pour tous pays.

COPENHAGUE & LEIPZIG.
WILHELM HANSEN, ÉDITEUR.

Menuet.

L. Birkedal-Barfod, Op. 18. Nr. 5.

Moderato.

VIOLINO. *mf*

PIANO. *mf*

1. *mf* 2. *p*

1. *mf* 2. *p*

A

cre - scen - do *mf*

cre scen do *mf*

p

B

rit. *mf* *p*

C

mf f

p

mf

p f

KOMPOSITIONEN

VON

L. BIRKEDAL-BARFOD.

Für Klavier.

Op. 5. Terz-Etüden.

Op. 8. Etüden für die linke Hand. Heft 1. 2.

„Bietet zur Stärkung und Fingergeschmeidigkeit der linken Hand ein treffliches Unterrichtsstoff.“

(Neue Musikzeitung 1898 No. 3)

„Dieselben sind formell sehr reichhaltig und musikalisch geistreich und gediegen erfunden. In der neueren Litteratur dürfte für diesen speciellen Zweck kaum etwas Besseres zu Tage getreten sein.“

(Urania 1898 No. 2.)

Op. 9. Pedal-Studien (Kleine Präludien.)

„Birkedal-Barfod's Pedalstudien bieten ein sorglich zu rechtgelegtes, musikalisch gediegenes Uebungsmaterial und die gewissenhaft angebrachten Pedalvorschriften lassen einen erläuternden Text überflüssig erscheinen. Ein solcher ist denn auch nicht beigedruckt.“

(Chorgesang 1898 No. 22.)

„Für den richtigen Gebrauch des Pedals an Pianos hat der Autor 12 charakteristische, mässig schwere Präludien geboten, die sich durch Geist und Poesie auszeichnen.“

(Urania 1898 No. 9.)

„Ein treffliches Studienwerk für ernste Klavierspieler und Musikanstalten. Die Präludien sind feine Originalkompositionen.“

(Neue Musikzeitung 1898 No. 9.)

Op. 10. Klavierstücke.

Heft 1.

Prélude. — Menuett. — Scherzo.

Heft 2.

Springtanz. — Romanze.

„Ein tüchtiger Komponist ist L. Birkedal-Barfod. Dass er im Tonsatz trefflich versiert ist, beweist sein Menuett, Scherzo und Springtanz.“

(Neue Musikzeitung 1898 Nr. 21)

Op. 11. Petites études mélodiques.

„Die 20 kleinen melodischen Etüden machen den Eindruck kleiner Vortragsstückchen, wie das leicht beschwingte No. 3, das neckische No. 5 und mehrere ähnliche. Gut studiert werden sie technisch und musikalisch dem Schüler tüchtigen Nutzen bringen.“ (Der Klavierlehrer 1899 No. 6.)

„Ein trefflicher Klavierpädagoge ist L. Birkedal-Barfod, der in seinem Op. 11 „kleine melodische Etüden“ der Jugend überreicht. Sie sind für die zweite und dritte Fertigungsstufe berechnet und durchaus musikalisch ansprechend.“

(Neue Musikzeitung 1899 No. 5.)

Op. 12. Sonate instructive (E-moll).

„Dieser gehaltvollen Klaviersonate werden nur Spieler der vierten Geläufigkeitsstufe Herr werden. Sehr hübsch ist der zweite langsame Satz, während das Passagenwerk des dritten Satzes brillant vorgetragen werden kann.“

(Neue Musikzeitung 1899 No. 15.)

Op. 15. Leichte Studien für die linke Hand.

Heft 1. 2.

Op. 16. Sérénade.

Op. 17. Sonatine (F-dur).

Trauermarsch auf das Ableben der Königin Louise von Dänemark.

Trillerübungen.

„Das Hefchen enthält eine Zusammenstellung von Trillerübungen in mannigfachen Kombinationen, mit verschiedenen Rhythmen, allen möglichen Fingersätzen, mit begleitender Melodiestimme u. s. w.; es wird besonders für jüngere Spieler nutzbringend zu verwerthen sein.“

(Der Klavierlehrer 15. Aug. 1897.)

Scalaübungen.

Für Orgel.

Op. 13. Fantasie über das Lied der Kreuzfahrer.

Trauermarsch auf das Ableben der Königin Louise von Dänemark.

„Der stimmungsvolle Satz besteht aus einem düsteren Haupt- und einem tröstlicheren Seitensatz. Bei Trauerfeierlichkeiten wohl zu verwerthen.“ (Urania 1899 No. 10.)

Menuet.

L. Birkedal-Barfod, Op. 18, Nr. 5.

Moderato.

VIOLINO.

mf

p

sul A

cre - scen - do

mf

p

rit.

Fine.

p

restez.

C

mf

f

p

restez.

D.C. al Fine senza Repetitione.

