Kompositioner af Ludolf Nielsen

OP. 4.-Skærsommerduft og andre Sange.
1.-Saa Du Aftenstjærnen skinne. 2.-Fjorden er hvid i den dæmrende Nat. 3.-Natten red over Engen ud. 4.-Skifart. 5.-Extase.

OP. 9.-Berceuse. (D-Dur) for Violin med Accompagnement af Strygeinstrumenter eller Piano.

OP. 12.-Media Vita, Gebet.—Zwei Lieder mit Violine und Orgel oder Piano.

OP. 15.-Foraar!—Digte af Stuckenberg for Sang med Piano.—
1.-Det var først paa Foraarstiden. 2.-Naar Solen synker. 3.-For Vinden danser.

OP. 17.-Fire Klaverstykker.-1.-La joie 2.-La douleur. 3.-Menuet. 4.-Tarantelle.

OP. 18.-Sommer!-Digte af Stuckenberg for Sang med Piano.
Tilegnet Magnus Lemche. 1.-Fontænen. 2.-Du store, stille Skov. 3.-Over de skumrende Linde. 4.-En tidlig Sommermorgen.

OP. 21.-Novelletter for Piano.-Hefte I.-a.-Godmorgen. b.-Bedstemor fortæller. c.-Gyngehesten.-Hefte II-a.-Paa Legepladsen. b.-Polichinel. c.-Godnat.

OP. 22.-Efteraar!-Digte af Stuckenberg for Sang med Piano.
1.-Nu ligger Markerne øde. 2.-Den stille, ensomme Mose. 3.-Min eneste, egen Veninde! 4.-Drag ud!

OP. 23.-Stemninger!-3 Sange til Texter af Aage Lind.
1.-Hvide Sejl. 2.-Paa Kirkegaarden. 3.-Sommerregn.

OP. 24.-3 Skæmteviser.-1.-Polichinel.
2.-Gamle Rim. 3.-Pasop paa Fuglefangst.

EIGENTHUM DES VERLEGERS FÜR ALLE LÄNDER.— PROPRIÉTÉ POUR TOUS PAYS.
AUFFÜHRUNGSRECHT VORBEHALTEN.— DROITS DE REPRÉSENTATION RÉSERVÉS.

KJØBENHAVN & LEIPZIG.
WILHELM HANSEN, MUSIK-FORLAG.
KRISTIANIA. NORSK MUSIK-FORLAG.
(Brødrene Hals-Warmuth-Wilhelm Hansen)
PARIS.
Dépositaires exclusifs pour la France,
ROUART LEROLLE et Cie
18 Boulevard de Strasbourg.
BRUXELLES.
Dépositaires exclusifs pour la Belgique,
J. B. KATTO
46-48, rue de l'Ecuyer.

24. 8. 1910
BIBLIOTEK

Til Helene.

Godmorgen.

Moderato.

Ludolf Nielsen, Op. 21.

1.

mp *mf* *f* *ff* *p* *p* *p* *cresc.* *mf*

BIBLIOTHECA REG

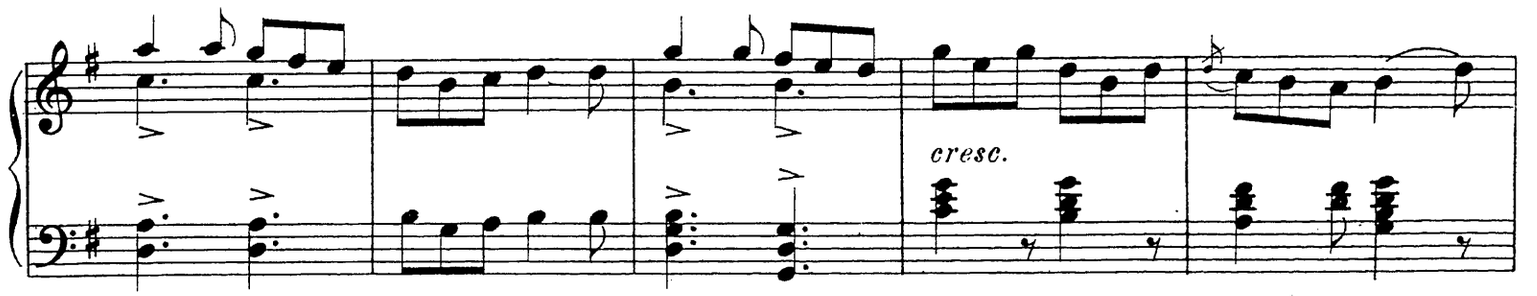

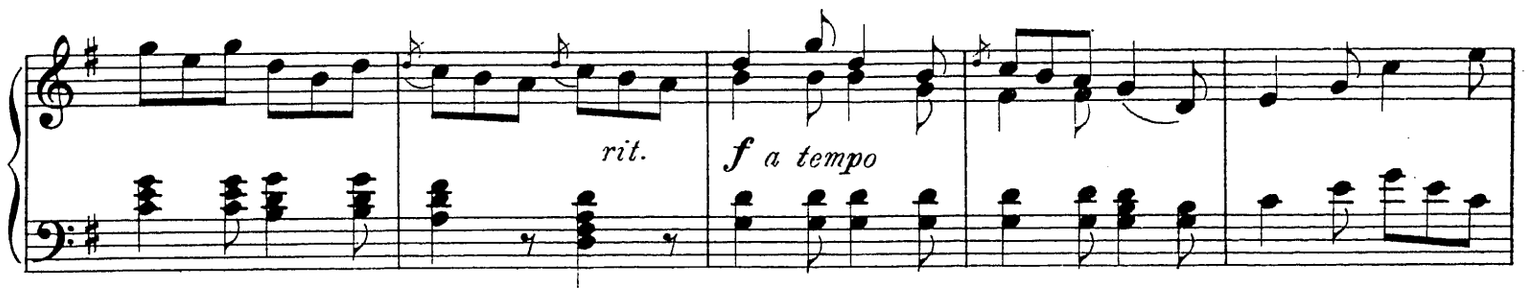

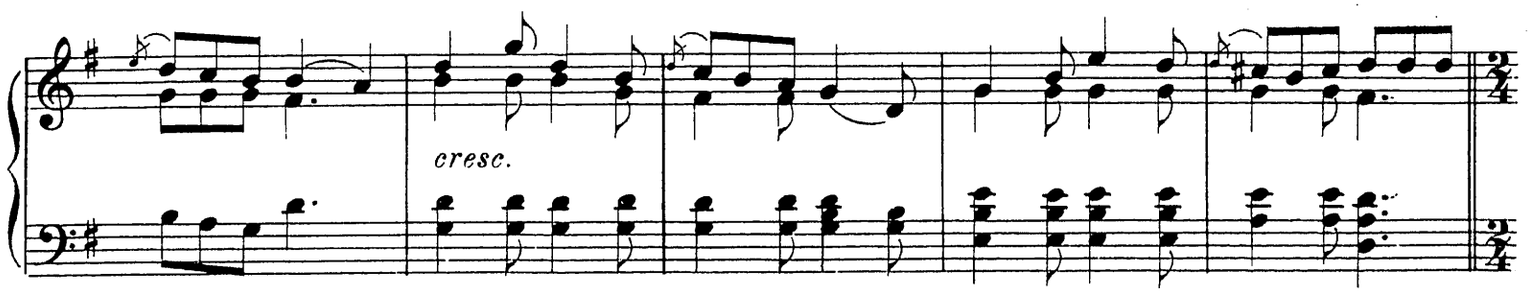

Allegro.

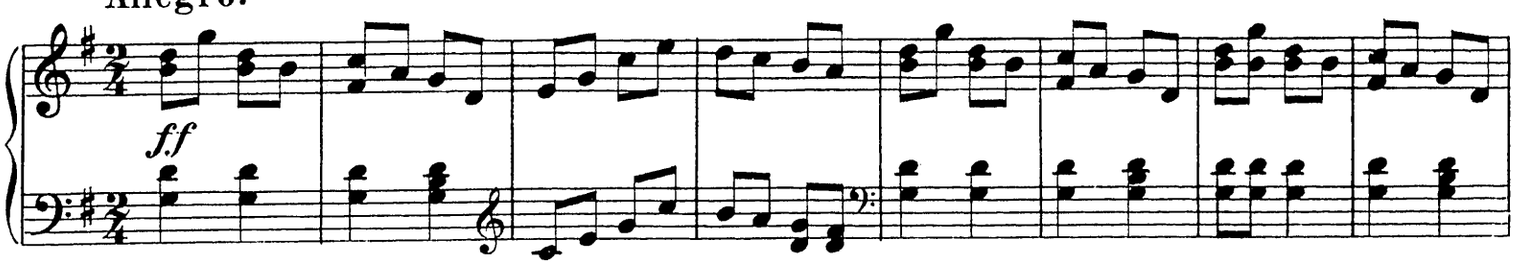

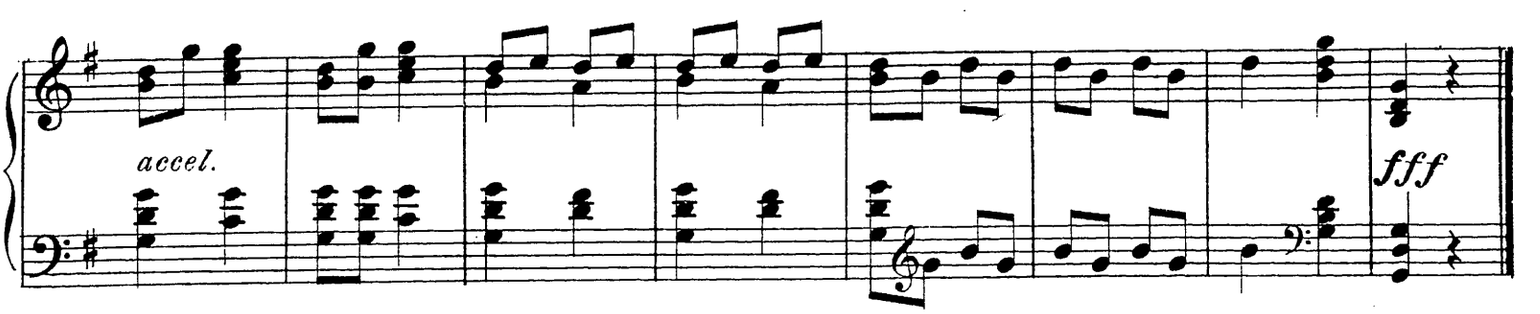

Til Oda.

Bedstemor fortæller.

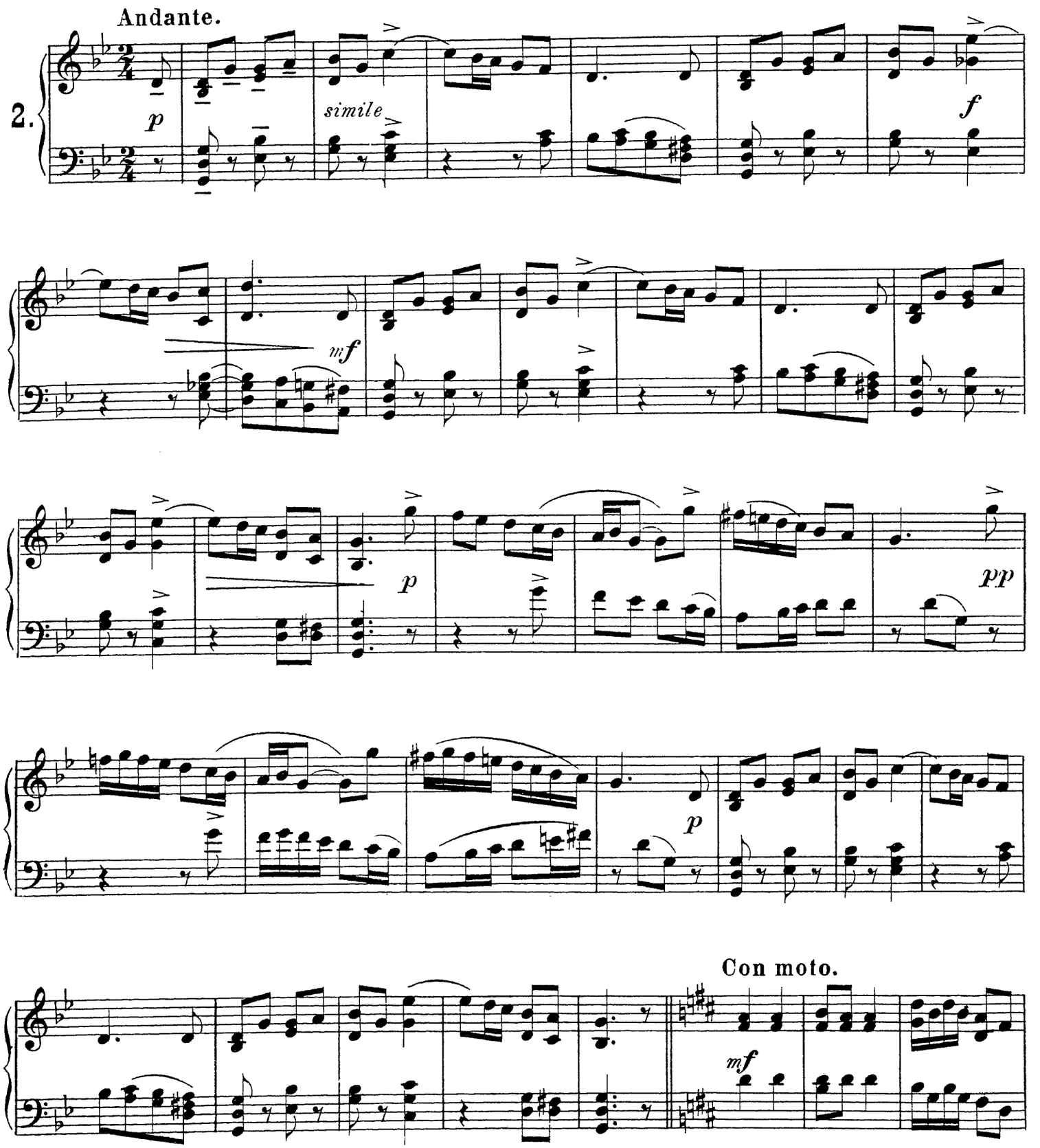

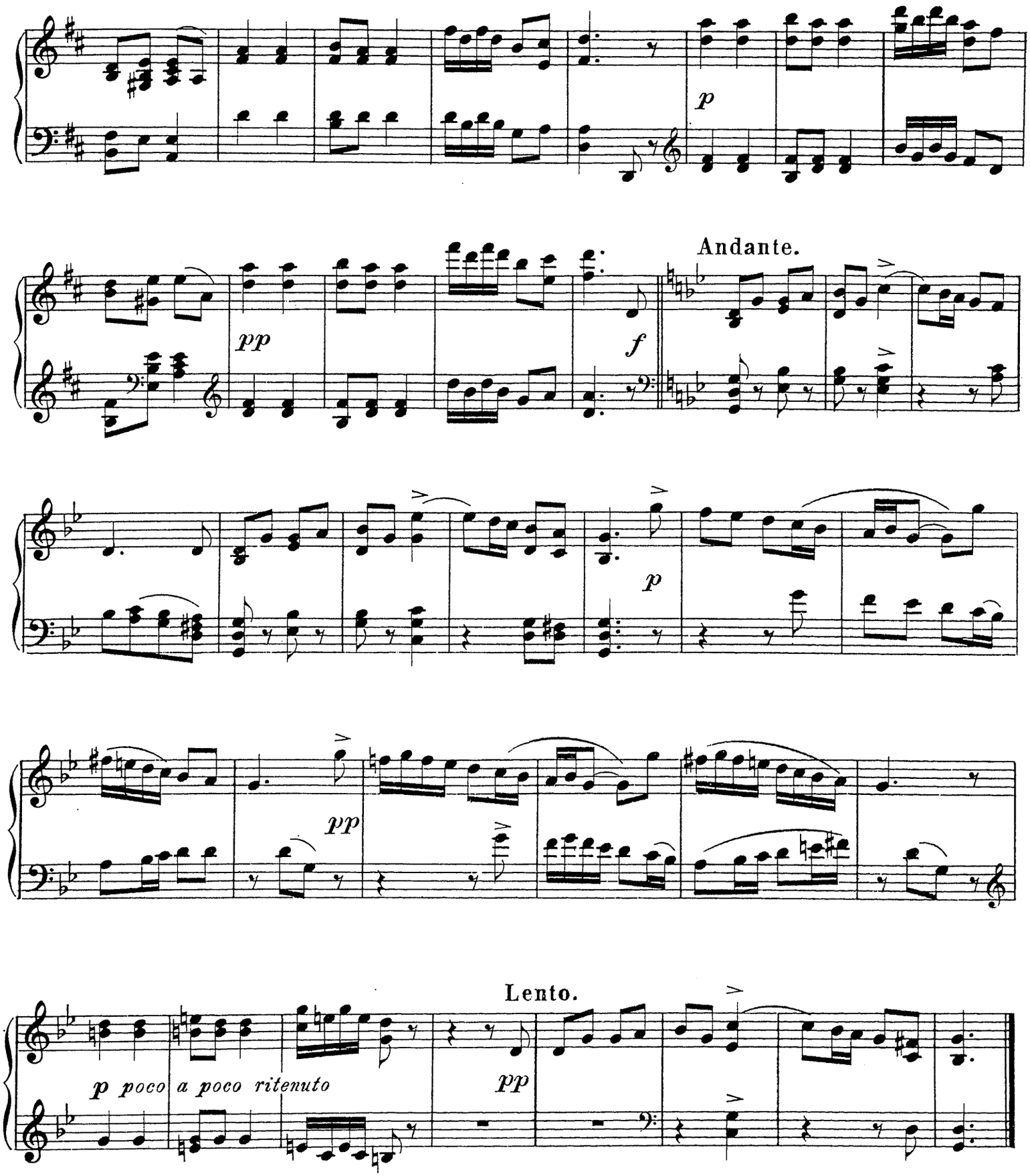
p
pp
f
Andante.
p
pp
Lento.
p poco a poco ritenuto
pp

Til Ove.

Gyngehesten.

Moderato.

3.

p

cresc.

mf

cresc.

f

cresc. e poco accel.

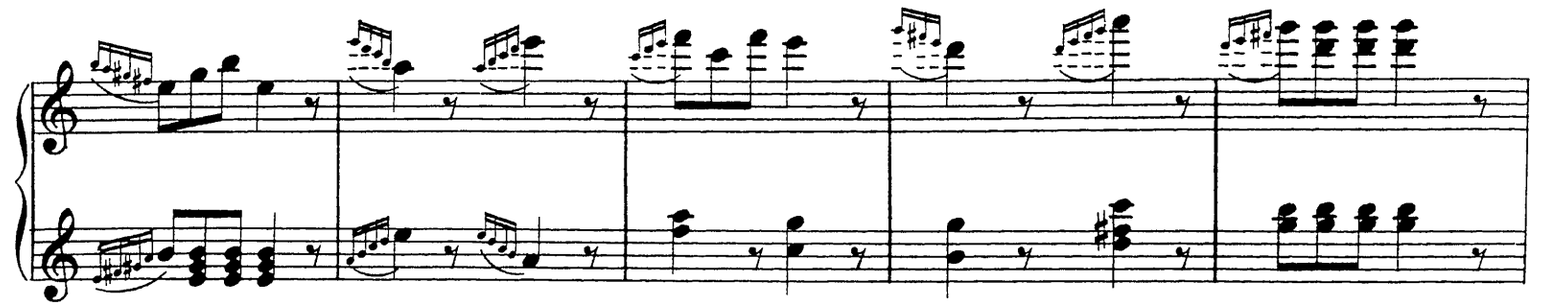

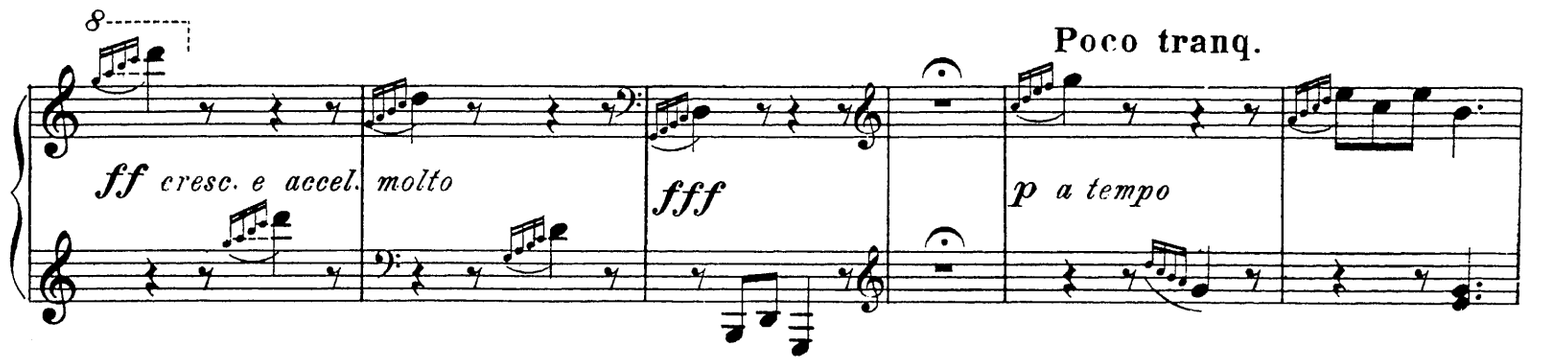

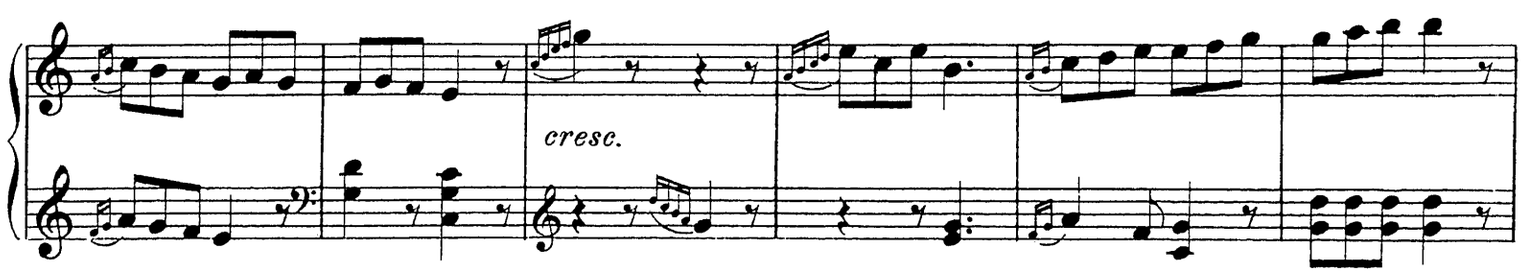

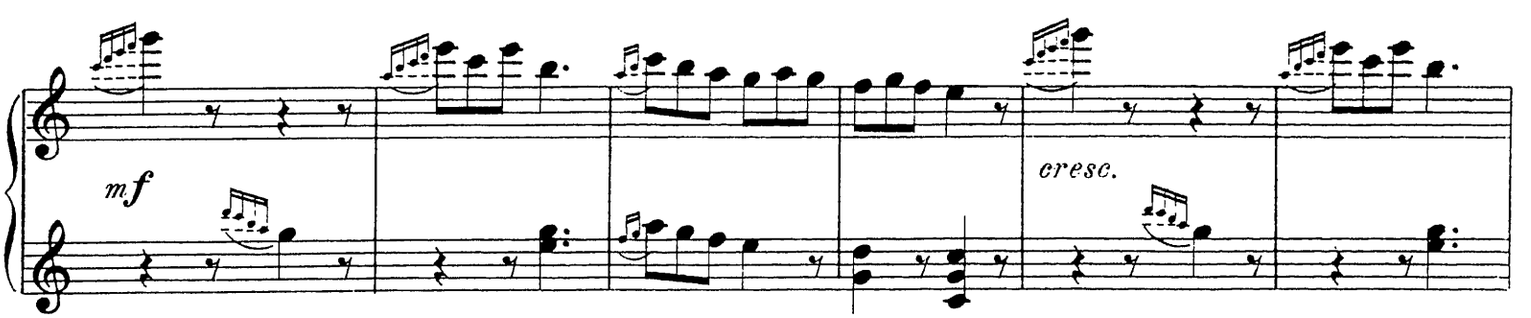

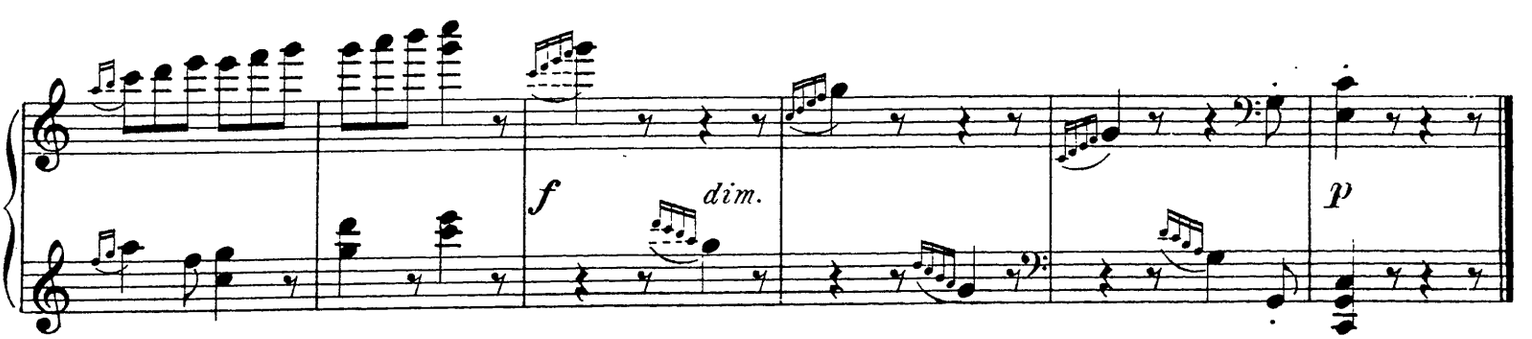

Wilhelm Hansens Nodestik-og Tryk, Kjöbenhavn

Kompositioner af Ludolf Nielsen

OP. 4.-Skærsommerduft og andre Sange.
1.-Saa Du Aftenstjærnen skinne. 2.-Fjorden er hvid i den dæmrende Nat. 3.-Natten red over Engen ud. 4.-Skifart. 5.-Extase.

OP. 9.-Berceuse. (D-Dur) for Violin med Accompagnement af Strygeinstrumenter eller Piano.

OP. 12.-Media Vita, Gebet.-Zwei Lieder mit Violine und Orgel oder Piano.

OP. 15.-Foraar!-Digte af Stuckenberg for Sang med Piano.—
1.-Det var først paa Foraarstiden. 2.-Naar Solen synker. 3.-For Vinden danser.

OP. 17.-Fire Klaverstykker.-1.-La joie 2.-La douleur. 3.-Menuet. 4.-Tarantelle.

OP. 18.-Sommer!-Digte af Stuckenberg for Sang med Piano. Tilegnet Magnus Lemche. 1.-Fontænen. 2.-Du store, stille Skov. 3.-Over de skumrende Linde. 4.-En tidlig Sommermorgen.

OP. 21.-Novelletter for Piano.-Hefte I.-a.-Godmorgen. b.-Bedstemor fortæller. c.-Gyngehesten.-Hefte II-a.-Paa Legepladsen. b.-Polichinel. c.-Godnat.

OP. 22.-Efteraar!-Digte af Stuckenberg for Sang med Piano.
1.-Nu ligger Markerne øde. 2.-Den stille, ensomme Mose. 3.-Min eneste, egen Veninde! 4.-Drag ud!

OP. 23.-Stemninger!-3 Sange til Texter af Aage Lind.
1.-Hvide Sejl. 2.-Paa Kirkegaarden. 3.-Sommerregn.

OP. 24.-3 Skæmteviser.-1.-Polichinel. 2.-Gamle Rim. 3.-Pasop paa Fuglefangst.

EIGENTHUM DES VERLEGERS FÜR ALLE LÄNDER.— PROPRIÉTÉ POUR TOUS PAYS.
AUFFÜHRUNGSRECHT VORBEHALTEN.— DROITS DE REPRÉSENTATION RÉSERVÉS.

KJØBENHAVN & LEIPZIG.
WILHELM HANSEN, MUSIK-FORLAG.
KRISTIANIA. NORSK MUSIK-FORLAG.
(Brødrene Hals-Warmuth-Wilhelm Hansen)
PARIS.
Dépositaires exclusifs pour la France,
ROUART LEROLLE et Cie.
18 Boulevard de Strasbourg.
BRUXELLES.
Dépositaires exclusifs pour la Belgique,
J. B. KATTO
46-48, rue de l'Ecuyer.

DET KONGELIGE BIBLIOTEK 24. 8. 1910

Til Birger.

Paa Legepladsen!

Ludolf Nielsen, Op. 21.

Allegro.

4.

mf *p* *mf* *f* *mp* *f* *mf* *f marcato* *mf*

14619

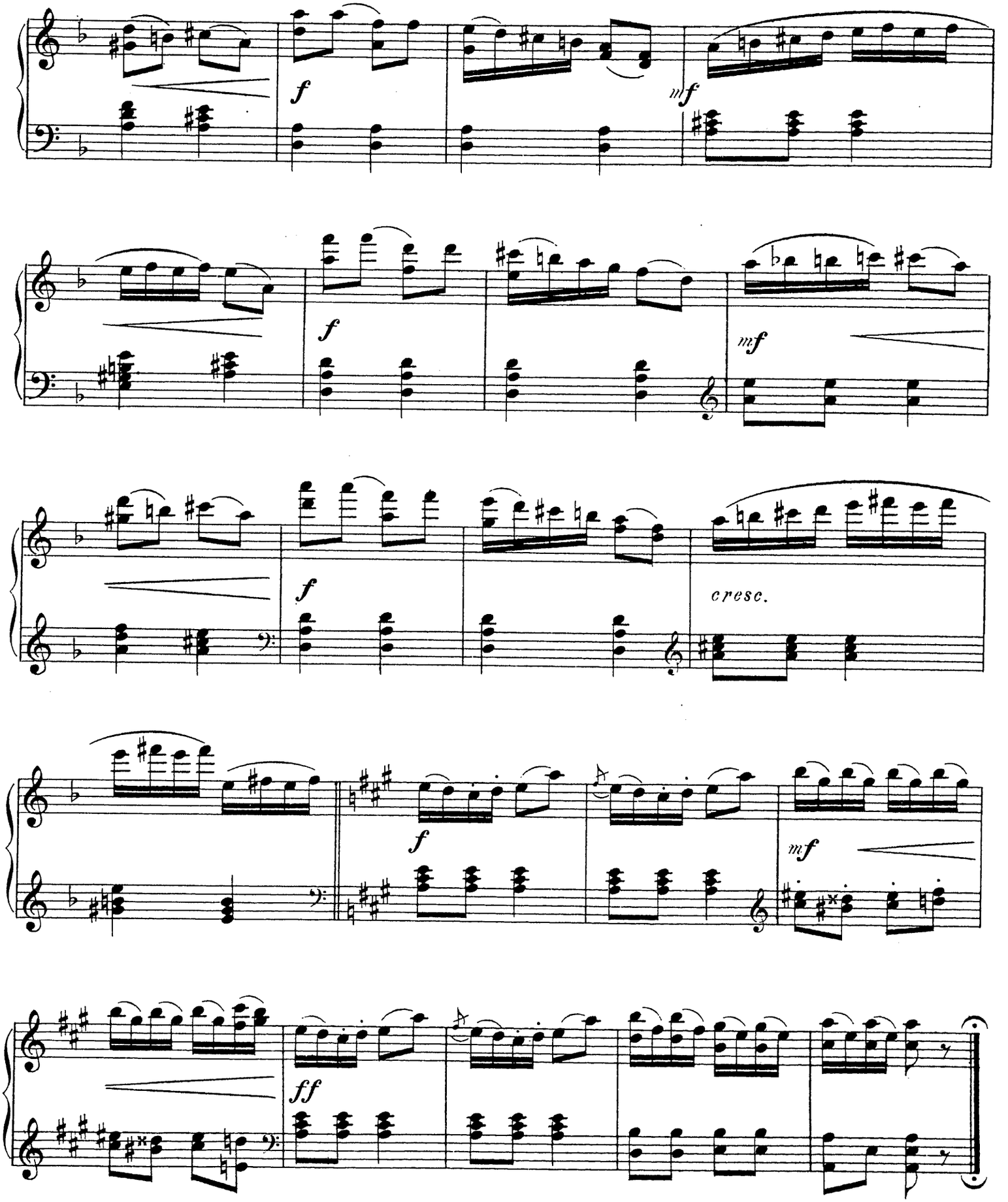
f
mf
f
mf
f
cresc.
f
mf
ff

Til Olga.

Polichinel.

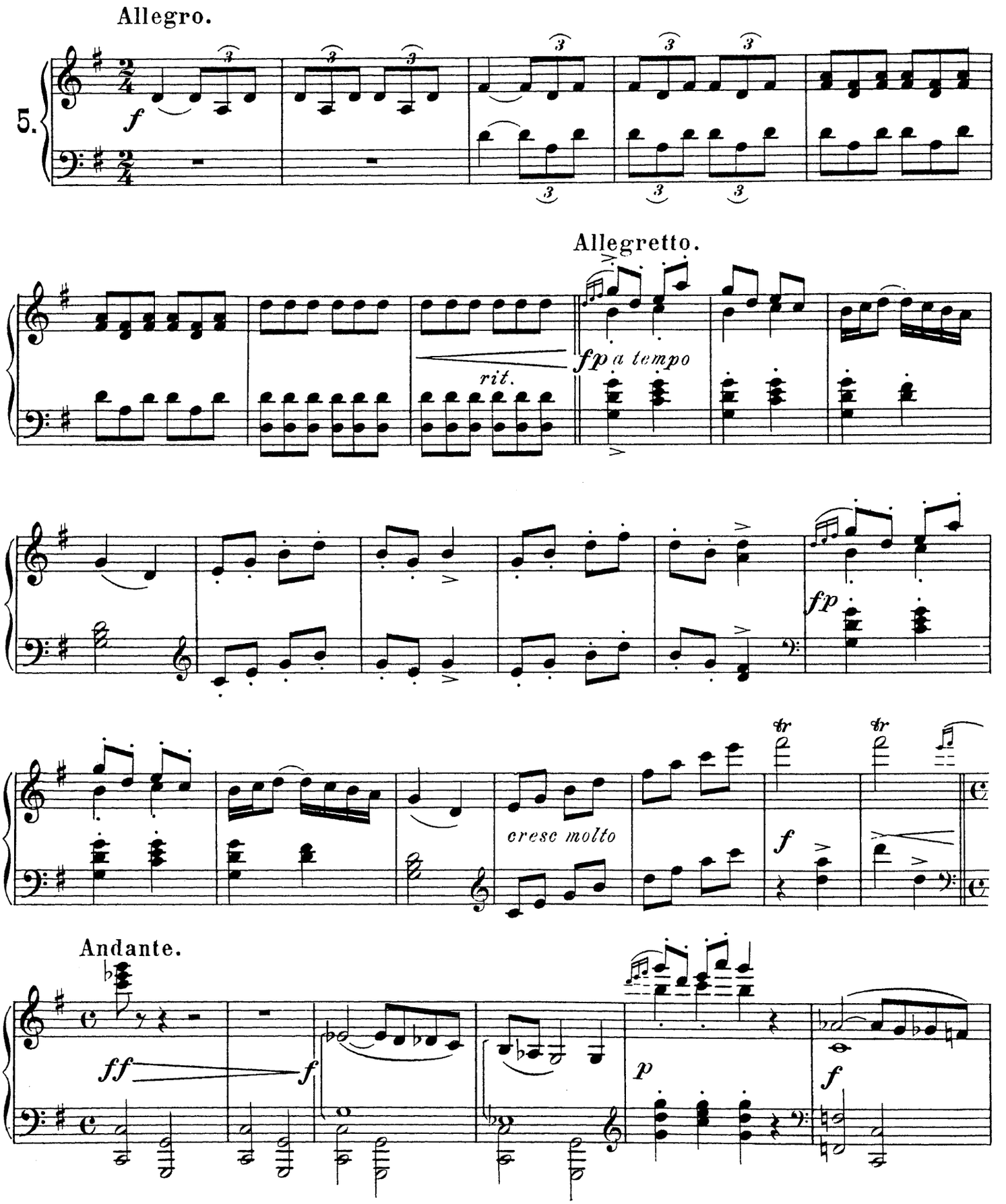

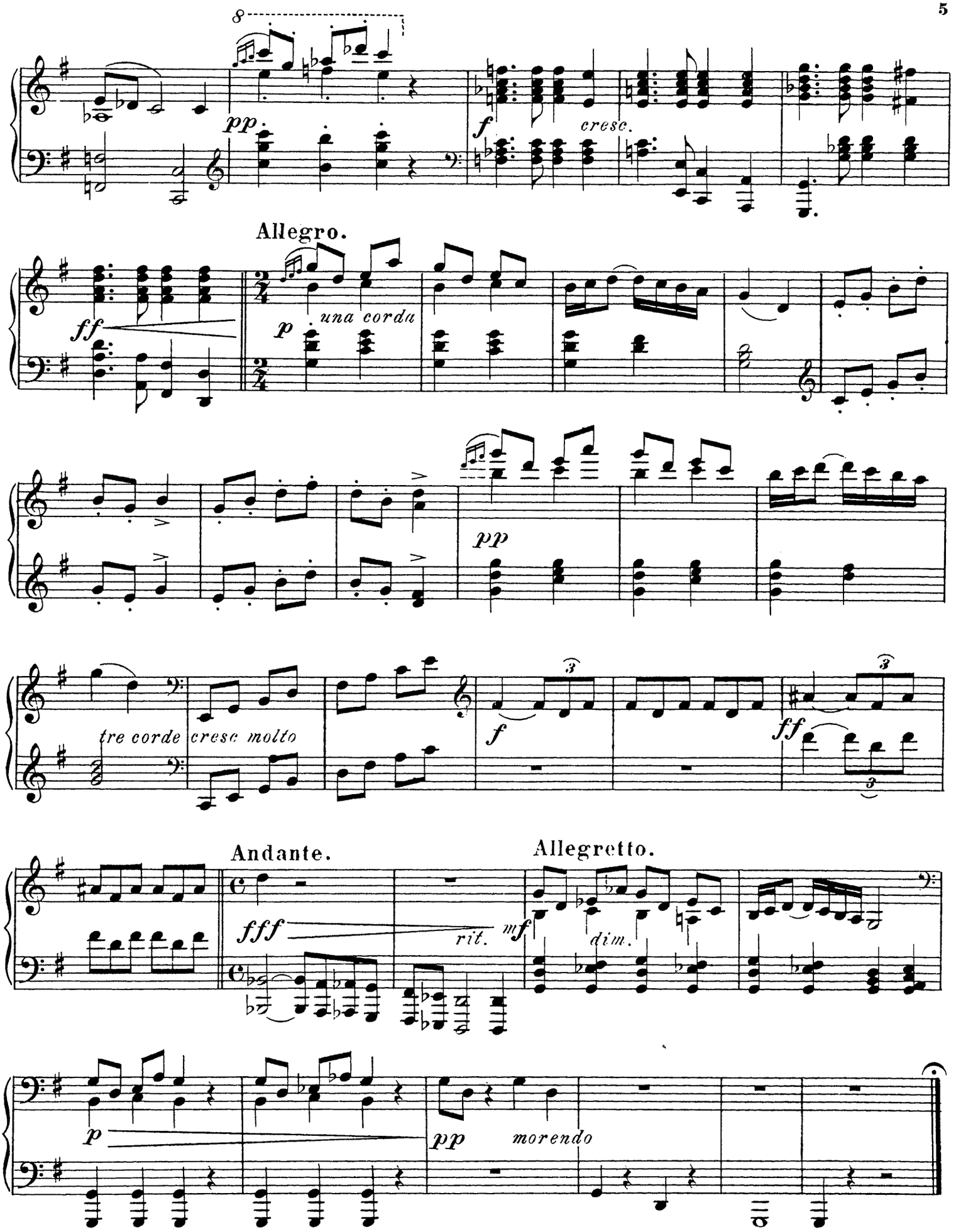
8
pp
f
cresc.
Allegro.
ff
p
una corda
pp
tre corde
cresc molto
f
ff
Andante.
fff
rit.
Allegretto.
mf
dim.
p
pp
morendo

Til lille Ellen.

Godnat.

Andante lento.

6.

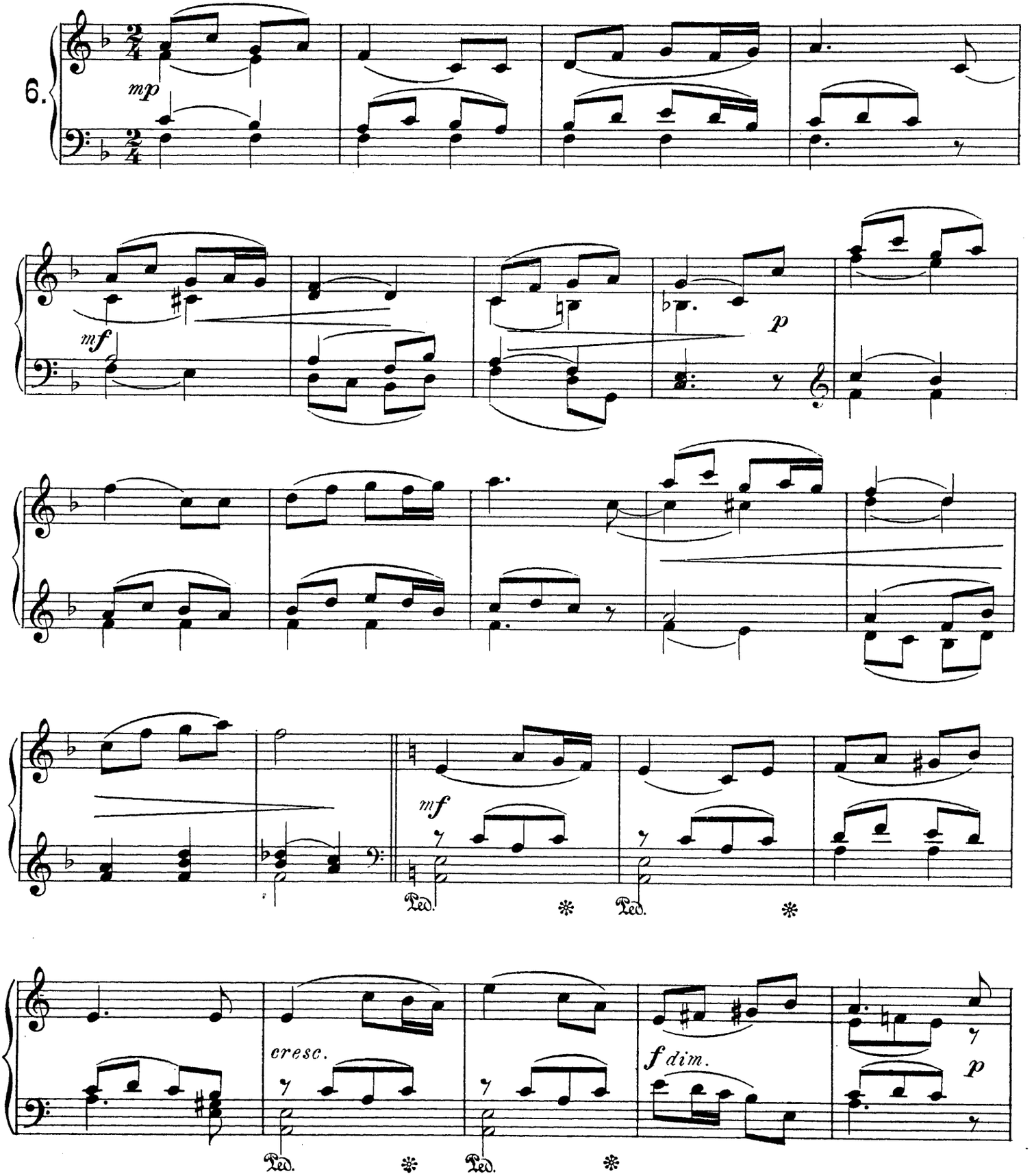

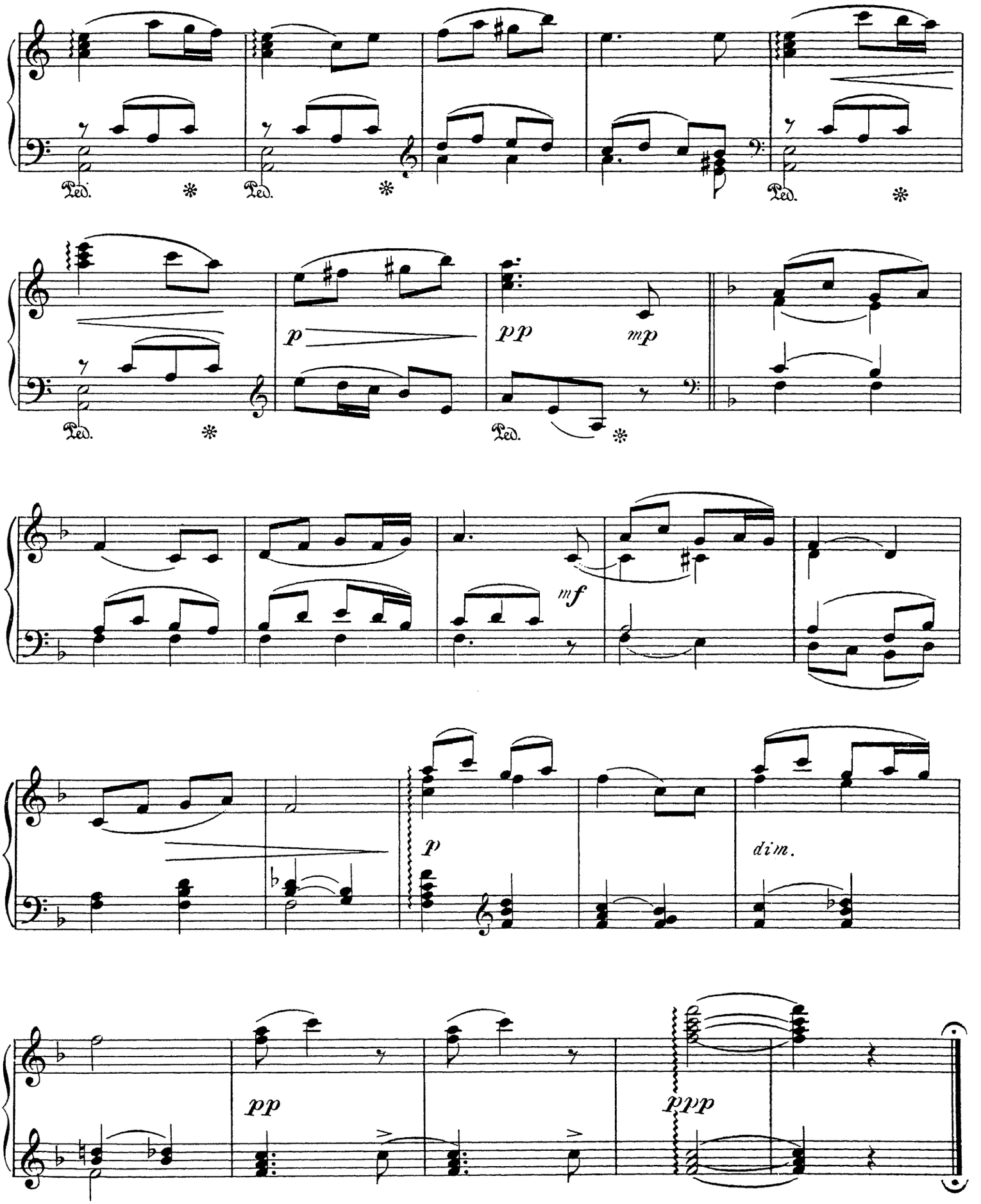

Wilhelm Hansens Nodestik-og Tryk, Kjöbenhavn.