# LARGO.

C. HOMILIUS, Op. 45.

Violino.

Largo.

*pp*

*p*

PIANO.

Largo.

*pp*

*pp*

*dim.*

*m. d.*

*pp*

*m. g.*

*m. d.*

*m. g.*

Ped.

*m. d.*

*m. g.*

*m. d.*

*m. g.*

Ped. ✻ Ped. ✻ Ped. ✻

*f*

*dim.*

*p*

*f*

*dim.*

*p*

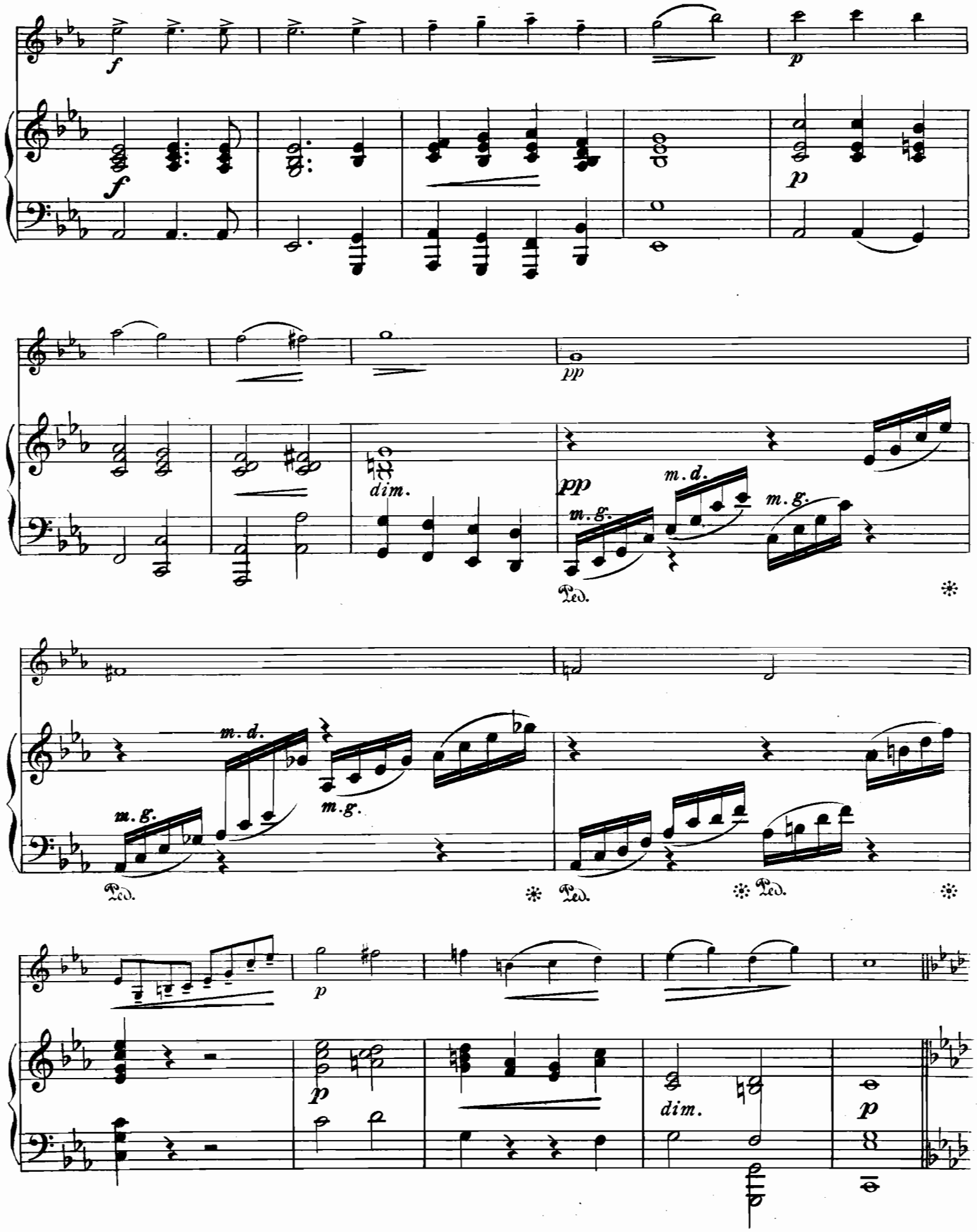
f
p
dim.
pp
m.g.
m.d.
Ped.
dim.

Poco più mosso.

*p*

Poco più mosso.

*segue*

*p*

*p*

*p*

*p*

*cresc.*

*p*

*cresc.*

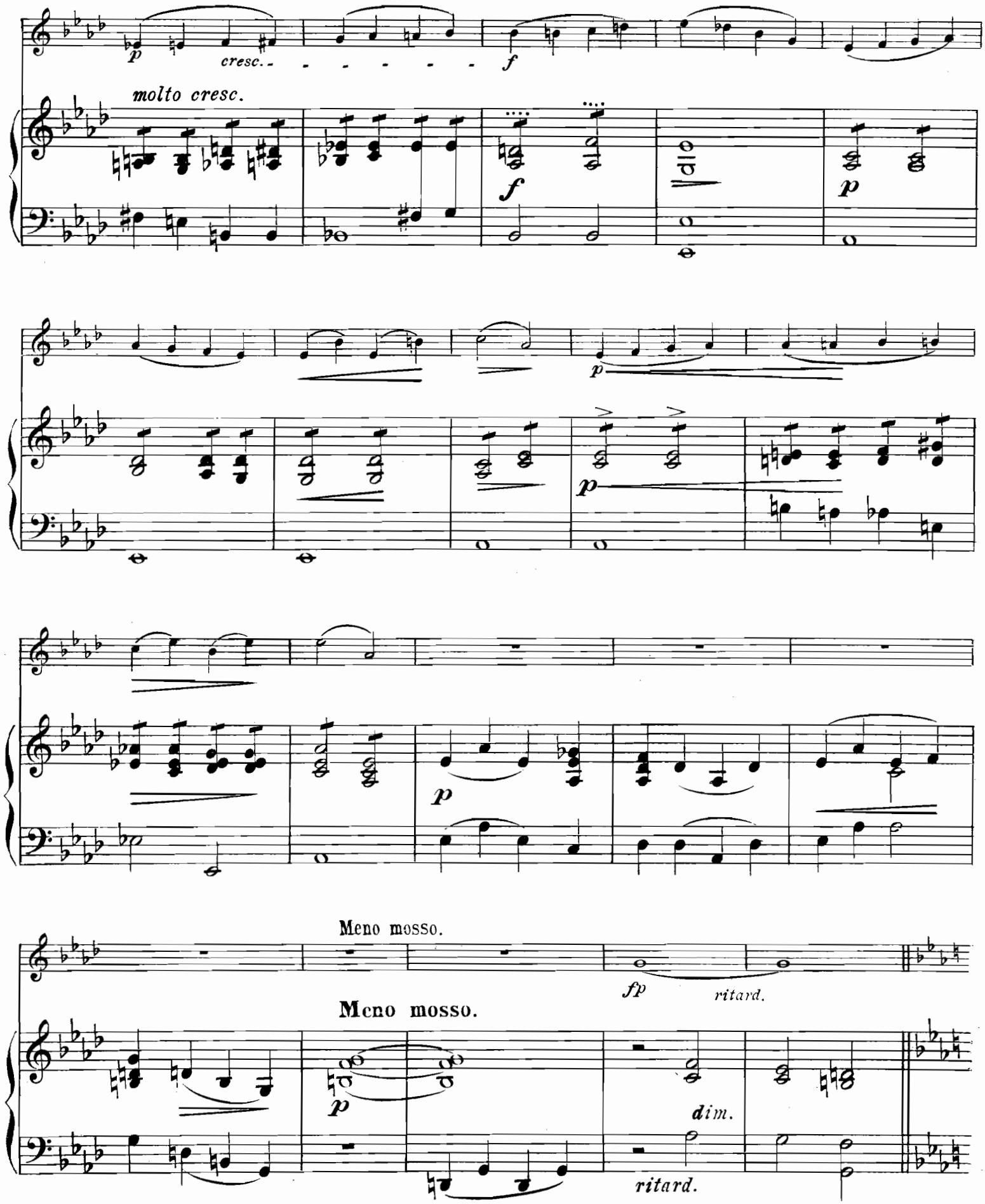
p
cresc.
f
molto cresc.
f
p
p
p
p
Meno mosso.
fp
ritard.
Meno mosso.
p
dim.
ritard.

Tempo I.

pp

p

Tempo I.

pp

pp

m.d.

m.d.

m.g.

m.g.

pp

Ped. * Ped. *

f

f

Ped. * Ped. *

p

f

Molto tranquillo.

p

fp

Molto tranquillo.

3

pp

3

p

pp

poco cresc.

p

pp

poco cresc.

p

ritard.

m. d.

m. g.

m. g.

m. d.

Ped.

Ped.

Ped.

m. g.

m. d.

pp

Ped.

Ped.

Ped.

pp

p

Ped.

Ped.



Гравировка—печать Г. Шмидтъ. С.П.Б. 4 рота 20.